

BW2088 Unterführung eines Gemeindegewässers bei Seesen in Betr.-km Z21282
ASB-Nr.: 412554

BESTAND
 Betr.-km (BAB): Z21282
 LW: 5,50 m
 LH: 4,39 m
 Breite zw.d.Gel.: 30,00 m
 Kreuzungswinkel: ca. 86,00°
 Brückenklasse: 60 nach DIN 1072

PLANUNG
 Bau-km (BAB):
 Bau-km (Querung):
 LW:
 LH:
 Breite zw.d.Gel.:
 KH:
 Kreuzungswinkel:
 Brückenklasse:
 Bauwerk wird zurückgebaut, Neubau Rahmendurchlass

Zeichenerklärung

Straßenplanung

Flächennutzung / Schutzgebiete

Lärmschutz

Straßenentwässerung (geplant)

Leitungen

Sonstiges

Schichten

Bezeichnung

DECKBLATT von 15.08.2013 im Auftrag: gez. Lange

5.			
4.			
3.			
2.	Ergänzung DL DN400 an Zufahrt zum RRB 1.1	08/2013	Schönherr
1.	Ergänzung Detailhweiss Kaskade	08/2013	Schönherr
Nr.	Art der Änderung	Datum	Aufgestellt

Entwurfsbearbeitung:

Datum	Zeichen
bearbeitet 06/2012	Flemming
gezeichnet 06/2012	Geier
geprüft 28.06.2012	Stahlberg

EIBS Entwurfs- und Ingenieurbüro Straßenwesen GmbH
 Büro Hannover - Lister Damm 1, 30183 Hannover, Tel. (0511) 2624444
 28.06.2012

Straßenbauverwaltung des Landes Niedersachsen

Bundesautobahn: A7 Hannover - Kassel
 Streckenabschnitt VAE 2 : Seesen bis Nörten-Hardenberg
 Teilstrecke VKE 1 : südL. AS Seesen bis südL. AS Echle
 von Betr.-km Z21+000 bis Betr.-km Z23+850

6-streifiger Ausbau der A7 VAE 2 VKE 1
 Planfeststellung/ Proj.-Nr.: 111801

Aufgestellt: Bei Ganderheim, den 01.08.2012
 Niedersächsischer Landesbetrieb für Straßenbau und Verkehr
 - Geschäftsbereich Ganderheim -

Unterlage: 7
 Blatt Nr.: 1D
 Reg. Nr.:
 Datum: 07/2012
 Zeichen: Welle

Lageplan
 Bau-km Z21+000.000 (Beginn der Baustrecke) bis Bau-km Z21+350.000
 Maßstab 1:1000

Grundplan hergestellt:
 Interessierte Aufnahme vom: 02-06/2008
 Kalaster: 02/2008
 Lagebezugssystem: LS 100
 Höhenbezugssystem: DHHN2, HS 150

Bestands-Legende

Trigonometrischer Punkt	Verkehrsschilder	Mauer	Laub- / Nadelbaum	SchottdäckeI rund	Wasserschleier	Stahlgittermast
Kreis-/Gemeindengrenze	Rechteckschilder	Stützmauer	Laubwald	SchottdäckeI eckig	Goschleier	Stahrohrmast
Gemarkungsgrenze	Polygonpunkt	Zaun	Mischwald	Stoßenlauf eckig	Merkstein	Betonmast
Flurgrenze	Kilometerstein	Schutzplanke	Nadelwald	Gully rund	Merkstein Elektrizität	Holzmast
Flurstücksgrenze	Zufahrt / Zugang	Hecke	Grünland	Bewässerungleitung	AUSA-Kabel	Loterne
	Lichte Höhe	Nofrafsäule	Lärmschutzwand mit Tür	Unterfuhrhydrant	Schaltkasten	Durchlass mit GN

unterird. Leitungen Bestand

Regenwasserkanal	Niederspannungleitung	Hochspannungleitung	Fernmeldeleitung	Bewässerungleitung	Wasserleitung
El-Leitung	Ölleitung	LW-Kabel	El-Leitung	Hochspannungleitung	Niederspannungleitung
Gosleitung	Ölleitung	LW-Kabel	Fernmeldeleitung	Fernmeldeleitung	Rohrleitung

oberird. Leitungen Bestand

El-Leitung	Ölleitung	LW-Kabel	El-Leitung	Hochspannungleitung	Niederspannungleitung
Gosleitung	Ölleitung	LW-Kabel	Fernmeldeleitung	Fernmeldeleitung	Rohrleitung

Eingetragene Fremdleitungen sind aus Bestandsplänen der jeweiligen Versorgungsträger übernommen.
 Maße und Leitungsstrassen sind unverbindliche Richtwerte.

Quelle: Auszug aus den Geobasisdaten der Niedersächsischen Vermessungs- und Katasterverwaltung

© 2011 Landesamt für Geoinformation und Landentwicklung Niedersachsen (LGLN)

Blattgr: 11.35x59.4mm

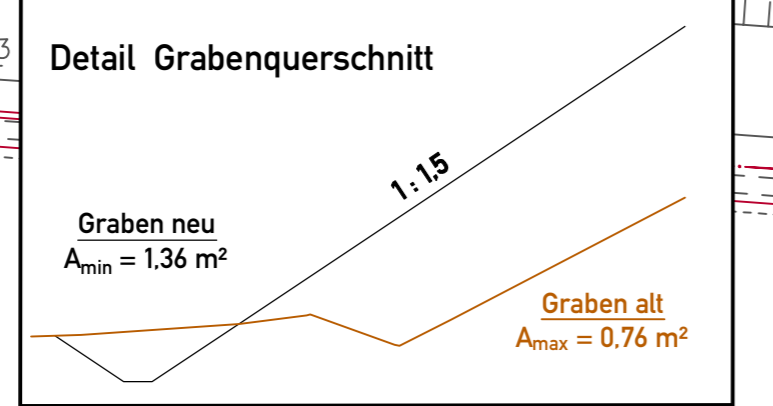
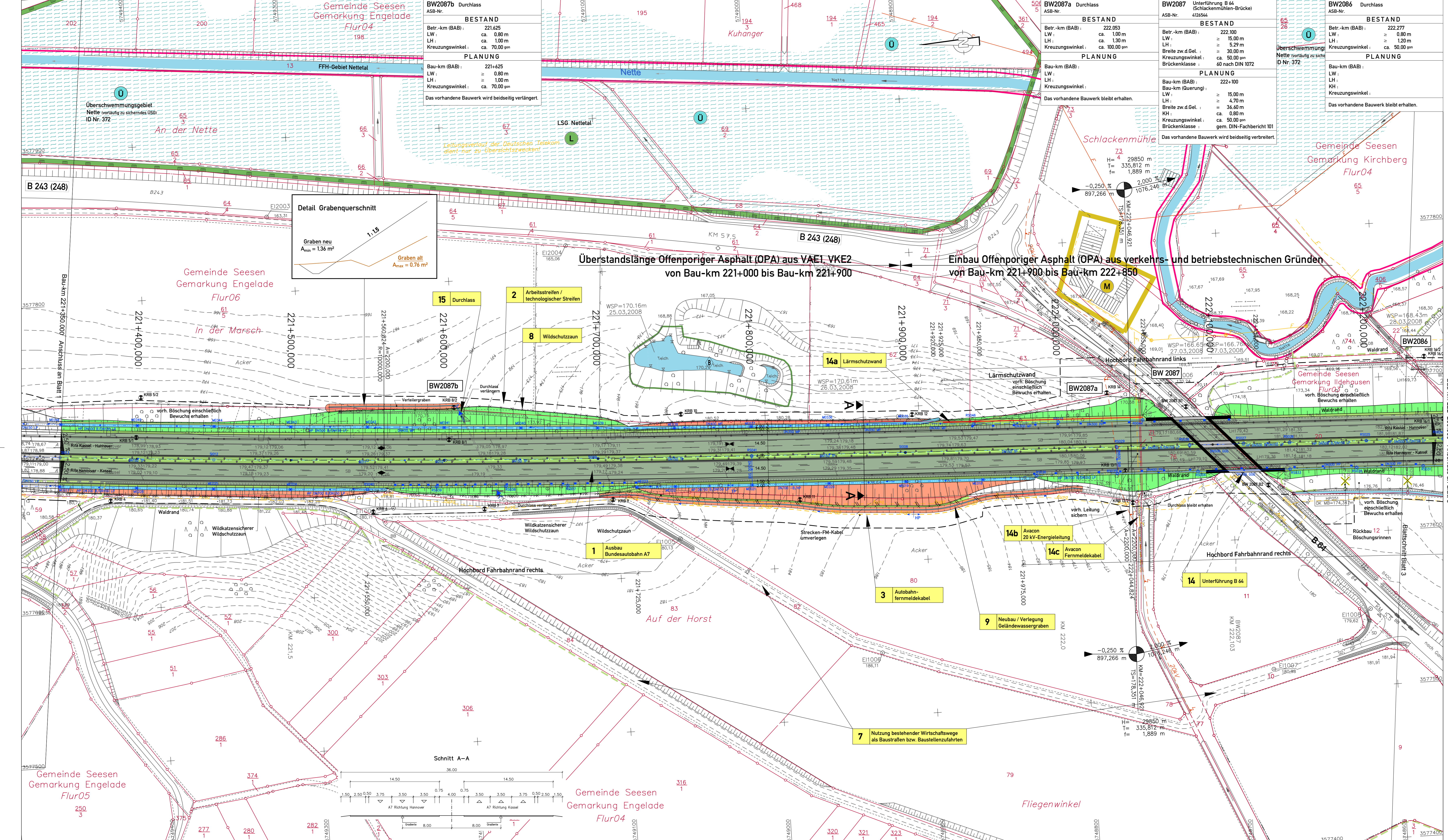

B 243 (248)

B 243 (248)

BW2087b

BW2087a

BW2087

BW2086

Bestands-Legende	
—	Kreis-/Gemeindegrenze
—	Gemarkungsgrenze
—	Flurgrenze
—	Flurstücksgrenze
△	Trigonometrischer Punkt
○	Höhenfestpunkt
○	Polygonpunkt
○	Kilometerstein
○	Stationzeichen
△	Lichte Höhe
—	Verkehrsschilder
—	Rechtsschilder
—	Wegweiser
—	Schilderbrücke
—	Zufahrt / Zugang
—	Notrufsäule
—	Mauer
—	Stützmauer
—	Zaun
—	Schutzplanke
—	Hecke
—	Umschutzwand mit Tür
○	Loob- / Nodebaum
○	Laubwald
○	Mischwald
○	Nadelwald
○	Grünland
○	Rosen
○	Schachtdeckel rund
○	Schachtdeckel eckig
○	Sträßenablauf eckig
○	Gully rund
○	Oberflurhydrant
○	Unterflurhydrant
○	Wasserschleber
○	Gasschieber
○	Merkstein
○	AUSA-Kabel
○	Schaltkasten
○	Stahlgerüst
○	Stahlrast
○	Betonmast
○	Holzmast
○	Latene
○	Durchlass mit DN

unterird. Leitungen Bestand		Eit-Leitung		Gosleitung		oberird. Leitungen Bestand	
—	Regenwasserkanal	—	Niederspannungseileitung	—	Ölleitung	—	Eit-Leitung
—	Schmutzwasserkanal	—	Hochspannungseileitung	—	LWL-Kabel	—	Hochspannungseileitung
—	Wasserleitung	—	Fernmeldeleitung	—	—	—	Niederspannungseileitung
—	—	—	AUSA-Kabel	—	—	—	Fernmeldeleitung
—	—	—	Ferriehelzung	—	—	—	Robriehelzung

Eingetragene Fremdleitungen sind aus Bestandsplänen der jeweiligen Versorgungsträger übernehmen.
Maße und Leitungstrassen sind unverbindliche Richtwerte.

Quelle: Auszug aus den Geobasisdaten der Niedersächsischen Vermessungs- und Katasterverwaltung
© 2011 Landesamt für Geoinformation und Landentwicklung Niedersachsen (LGLN)

Zeichenerklärung

Straßenplanung

Abfanggraben mit Angabe Hoch- bzw. Tiefpunkt und Fließrichtung
Einbaueinrichtung
Kantengabel, Dorfgabel, Mischgabel
Bankett
Fahrbahn / Fahrbahn mit OPA
Mittelstreifen
Fahrbahn / Fahrbahn mit OPA
Mäule
Einbaueinrichtung - Dämmung
WW Abflüsse/Wassergel. Decke
Schotterbelag
Rad-Fußweg

Geländehöhepunkt mit Angabe von Geländehöhe in Prozent, Länge der Geländehöhepunktstrecke, Ausrichtungshalbmesser, Station und Höhe des Punktes

Hochpunkt/Tiefpunkt

Brückenbauwerk mit Nummer

Wildschutzzaun
Waldschutzzaun
decks- und wildweinsicherer Wildschutzzaun
wildweinsicherer Wildschutzzaun
Flüchtmauer-Irritationwand

Bohrpunkt
Notrufsäule
Schotter
technologische Streifen (BS-Fischer Arbeitskreis)

1) geplante Gebäudeabbruch
2) bereits abgebrochene Gebäude

Rückbau / Relativierung
vorhandener / entfallender / geplanter Baum

Straßenbauwesen (geplant)

Leitungen Straßenentwässerung

- Kunststoffschlepprohr (LUP)
- Kunststoffschlepprohr (AP)
- Vollkieserker (TP)
- Sammelleitung (LUP)
- Doppelrohrleitung (LUP-AP)
- Druckleitung, Gullysen (DUG)
- Gewässerkanal (DUG) oder Betonrohr mit Ummantelung
- Auslauf mit Böschungsstück mit Betonrohr
- Rohrmaterial: Stahlbeton, Polypropylen
- Muldenhochpunkt/-tiefpunkt

Leitungen

geplant

entfällt

Bezeichnung

- Ausbau-Fernmelde-Kabel (AUSA-Kabel)
- Eit-Leitung - Kabel
- Eit-Niederspannung - Freileitung
- Eit-Leitung - Freileitung
- Fernmeldeleitung
- Gosleitung

Flächennutzung / Schutzgebiete

- Grünfläche
- raues und allgemeines Wohngebiet, Kleinteilungsgebiet
- Kerngebiet, Dorfgabel, Mischgebiet
- Gewerbegebiet
- Sondergebiet Windenergie
- Abwasserbeseitigungsanlagen
- Waldrand
- Landesschutzgebiet bzw. Naturschutzgebiet
- FFH-Gebiet
- Überschwemmungsgebiet (entsprechend SGG)
- Gewässer mit Fließrichtung

Lärmschutz

Lärmschutzwand
Lärmschutzwand
Lärmschutzwand
Aberseitsprofil

Sonstiges

Kompensationsfläche gemäß LUP

nachrichtliche Darstellung anderer Bebauungen

Schächte

- Kontrollschacht DU = 600 mm
- Kontrollschacht DU = 1000 mm
- Kontrollschacht DU = 1500 mm
- Einlassschacht DU = 1000 mm
- Einlassschacht DU = 1200 mm
- Einlassschacht aus Ortbeton
- Einlassschacht aus Ortbeton
- Druckschacht = 1000 mm
- Fahrbahnlauf (Straßenablauf)
- Kontrollschacht DU = 1000 mm / 1200 mm mit angeschlossener Muldenrinne
- M. Nr. von Schächten, Sickerkontrollschächten und Muldenrinneflächen

DECKBLATT vom 09.01.2015 im Auftrag: gez. Lange

Nr.	Art der Änderung	Datum	Aufgestellt
5.			
4.	Ergänzung BWV-Nr. 14b, 14c	01/2014	Stahlberg
3.	Ergänzung Lärmschutzwand bei Bau-km 220+000	05/2014	Stahlberg
2.	Ergänzung Detail Grabenquerschnitt Verteilergraben bei DL BW2087b	08/2013	Schönherr
1.	Änderung Kapfenbreite BW2087	05/2013	Stahlberg

Entwurfsbearbeitung:		Datum	Zeichen
bearbeitet		06/2012	Flemming
gezeichnet		06/2012	Geier
geprüft:		28.06.2012	Stahlberg

Blatt 1 2 3 4 5 6 7 8 9 10 11 12 13 14 15 16

Straßenbauverwaltung des Landes Niedersachsen

Bundesautobahn A7 Hannover - Kassel
Streckenabschnitt VAE 2 : Seesen bis Nörten-Hardenberg
Teilstrecke VKE 1 : süd. AS Seesen bis süd. AS Echte von Betr.-km 221+000 bis Betr.-km 233+850

6-streifiger Ausbau der A7
VAE 2 VKE 1
Planfeststellung/ Proj.-Nr.: 111801

Aufgestellt: Bei Gandersheim, den 01.08.2012
Niedersächsische Landesbehörde für Straßenbau und Verkehr - Geschäftsbereich Gandersheim -

im Auftrag: gez. Lange

Unterlage: 7
Blatt Nr.: 2D
Reg. Nr.
Datum
07/2012
Zeichen

Lageplan
Bau-km 221-350.000 bis Bau-km 222+250.000
Maßstab 1: 1000

Grundplan hergestellt: terrestrische Aufnahme vom: 02-06-2008
Kataster: 02/2008
Lagebezugssystem: LS 100
Höhenbezugssystem: DHHN2 HS 160

EIBS Entwurfs- und Ingenieurbüro Straßenwesen GmbH
Büro Hannover - Lister Damm 1, 30183 Hannover, Tel. (0511) 2624444
28.06.2012

Blattgröße: 1135x594mm
Blattgröße: 1135x594mm

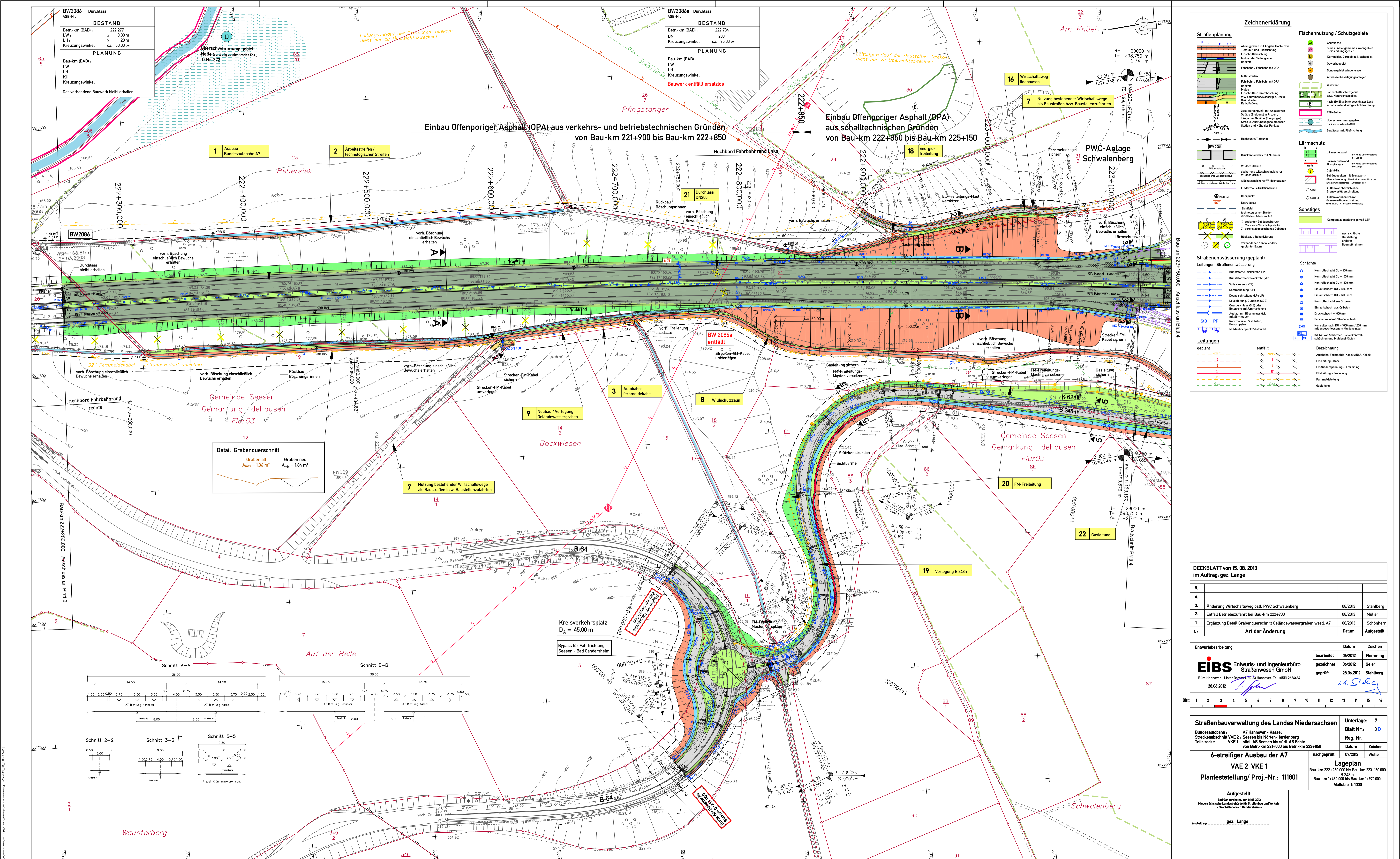

Zeichenerklärung

<p>Straßenplanung</p> <ul style="list-style-type: none"> Abgrenzung mit Angabe Hoch- bzw. Tiefpunkt und Fluchtlinie Einschnittsbildung Möbel oder Seilzargen Einbau / Fahrspur mit OPA Mittelstreifen Fahrspur / Fahrspur mit OPA Bank Kante Einschnitts-/Dämmboschung W-Flächen mit Wasserabg. Decke Graben Red-Füllweg <p>Geplante Einzelheiten mit Angabe von Größe, Richtung in Prozent, Länge der Geraden, Gehänge, Strecken, Ausmaßangaben, Station und Höhe des Punktes</p> <p>Rechtskurvenpunkt BW 2086 Einbau Bauwerk mit Nummer</p> <p>Straßenentwässerung (geplant)</p> <p>Leitungen Straßenentwässerung</p> <ul style="list-style-type: none"> Kanalsteinschneckenrohr (KSP) Sammelrohr U/P Volldruckrohr U/P Druckleitung, Außenmantel Druckleitung, Außenmantel mit Innenschicht Auslauf mit Böschungsbauwerk Fahrspur mit Straßenablauf Rohrmaterial: Stahlbeton, Polymerbeton Maßenachpunkt: Laubbau <p>Leitungen</p> <p>entfällt</p>	<p>Flächennutzung / Schutzgebiete</p> <ul style="list-style-type: none"> Grünfläche rot und allgemeines Wohngebiet Mischgebiet Kerngebiet Dorfplatz, Mischgebiet Gewerbegebiet Sondergebiet Windenergie Absauerbelegungsgebiet Waldland Landschaftsschutzgebiet bzw. Naturerschließung Außerebereich geschützter Landschaftsbestandteil geschütztes Biotop FFH-Gebiet Überschwemmungsgebiet Überschwemmungsgebiet Gewässer mit Fluchtlinie <p>Lärmschutz</p> <p>Lärmschutzwand Abstandswand Lärmschutzwand Abstandswand Lärmschutzwand Abstandswand Lärmschutzwand Abstandswand Lärmschutzwand Abstandswand Lärmschutzwand Abstandswand</p> <p>Sonstiges</p> <ul style="list-style-type: none"> Kompensationsfläche gemäß LPL andere andere andere andere
--	--

BW2086 Durchlass
ASB-Nr.:
BESTAND
Betr.-km (BAB): 222.277
LW: 0,90 m
LH: 1,20 m
Kreuzungswinkel: ca. 50,00°

PLANUNG
Bau-km (BAB):
LW:
LH:
KH:
Kreuzungswinkel:
Das vorhandene Bauwerk bleibt erhalten.

BW2086a Durchlass
ASB-Nr.:
BESTAND
Betr.-km (BAB): 222.784
DN: 200
Kreuzungswinkel: ca. 75,00°

PLANUNG
Bau-km (BAB):
LW:
LH:
KH:
Kreuzungswinkel:
Bauwerk entfällt ersatzlos

Bestands-Legende	Trigonometrischer Punkt	Höhenfestpunkt	Platzpunkt	Kilometerstein	Stolzenstein	Lichte Höhe	Verkehrsschilder	Mauer	Mauern	Stützmauer	Laub-/Nadelbaum	Laubwald	Straßendeckel rund	Straßendeckel eckig	Wasserschieber	Stahlfestmast	Stahlmast
...

DECKBLATT von 15.08.2013 im Auftrag: gez. Lange

5.			
4.			
3.	Änderung Wirtschaftsweg östl. PWC Schwaltenberg	08/2013	Stahberg
2.	Entfall Betriebszufahrt bei Bau-km 222+900	08/2013	Müller
1.	Ergänzung Detail Grabenquerschnitt Geländewassergraben westl. A7	08/2013	Schönherr
Nr.	Art der Änderung	Datum	Aufgestellt

Entwurfsbearbeitung:
EIBS Entwurfs- und Ingenieurbüro Straßenwesen GmbH
 Büro Hannover - Lieser 1 2013 Hannover, Tel. 0511 2624464
 28.04.2012

Datum	Zeichen
bearbeitet 06/2012	Fleming
gezeichnet 06/2012	Geier
geprüft 28.04.2012	Stahberg

Straßenbauverwaltung des Landes Niedersachsen
 Unterlage: 7
 Blatt Nr.: 3 D
6-streifiger Ausbau der A7
 VAE 2 VKE 1
Planfeststellung/ Proj.-Nr.: 11801
 VAE 2 VKE 1
 nachgeprüft 07/2012
Lageplan
 Bau-km 222+250.000 bis Bau-km 223+150.000
 B 248 n.
 Bauleitungsplan
 Bauleitungsplan
 Bauleitungsplan
 Bauleitungsplan
 Bauleitungsplan

Aufgestellt:
 Bei Ganderheim, den 11.08.2012
 Niedersächsische Landesbehörde für Straßenbau und Verkehr
 - Geschäftsbereich Ganderheim -

Grundplan hergestellt:
 terrestrische Aufnahme vom: 02-06-2008
 Klaffen: 02-2008
 Lagebezugssystem: DDN2011, HS 10
 Höhenbezugssystem: DDN2011, HS 10

EIBS GmbH
 Neuwirth

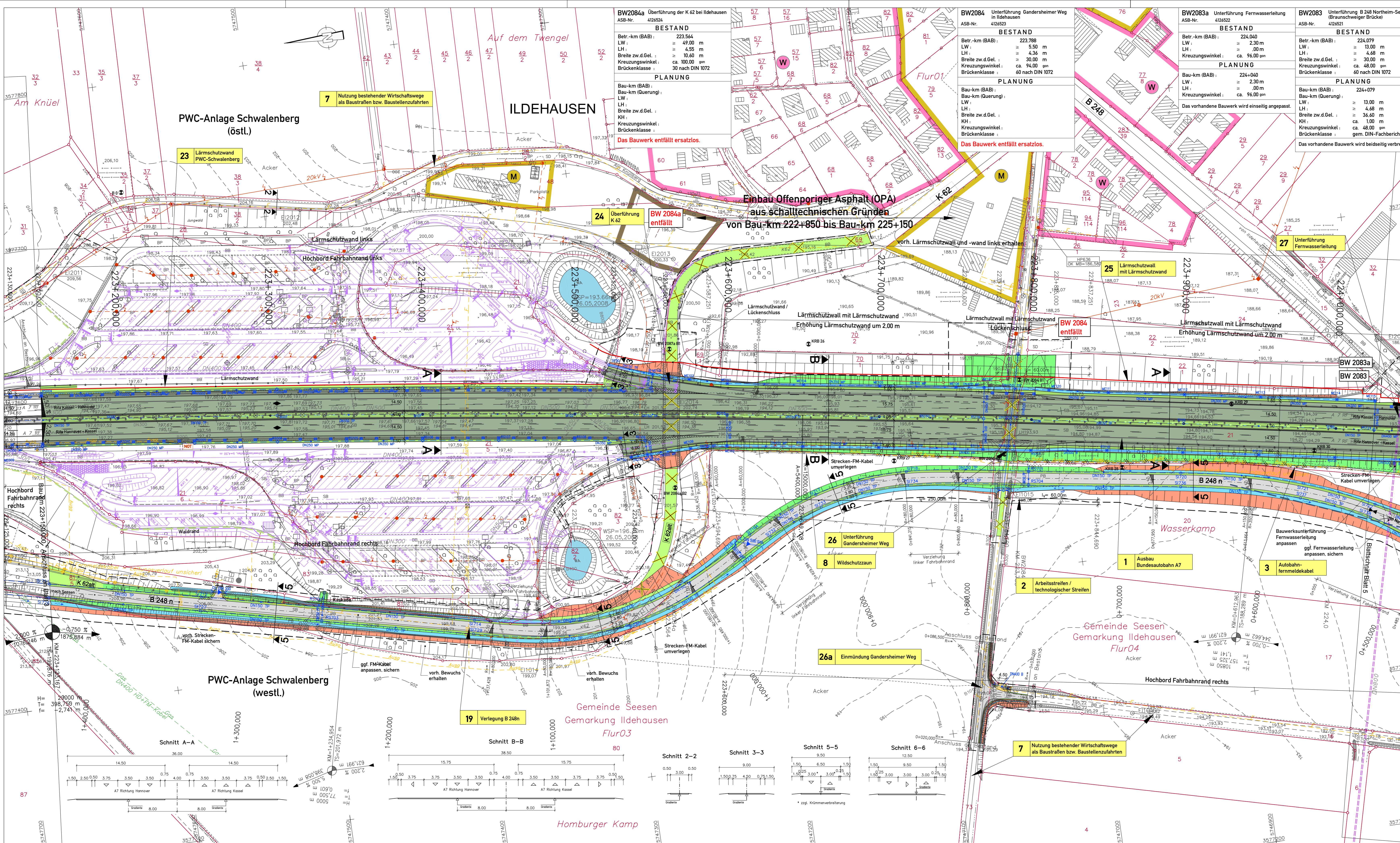

Zeichenerklärung

Strassenplanung

Abfanggraben mit Angabe Hoch- bzw. Tiefpunkt und Flächenrichtung
Einbauschichtung
Mulle oder Selbsttragende Bauteile
Fahrbahn / Fahrbahn mit OPA
Mittelstreifen
Fahrbahn / Fahrbahn mit OPA
Bauteile
Mulle
Einbauschicht-Dämmabdeckung
WW bläuliche/wasserge Decke
Grünfläche
Rad-/Fußweg

Flächennutzung / Schutzgebiete

- Grünfläche
- Fläche für allgemeines Wohngebiet
- Mischgebiet
- Kerngebiet, Dorfgebiet, Mischgebiet
- Gewerbegebiet
- Sondergebiet Windenergie
- Abwasserbeseitigungsanlagen
- Waldrand
- Landchaftschutzgebiet bzw. Naturschutzgebiet
- nach §10 Abs.1 Nr.12 geschützter Landschaftsbestandteil geschütztes Biotop
- FFH-Gebiet
- Überschwemmungsgebiet
- Gewässer mit Flächenrichtung

Lärmschutz

Lärmschutzwand
Lärmschutzwand
Lärmschutzwand
Lärmschutzwand
Lärmschutzwand

Sonstiges

Kompensationsfläche gemäß LBP

nachrichtliche Darstellung anderer Baumaßnahmen

Straßenentwässerung (geplant)

Leitungen Straßenentwässerung

- Kunststoffkiesrohr (K/P)
- Kunststoffmehrzweckrohr (MP)
- Volldickwand (VP)
- Sammelleitung (LP)
- Druckleitung (L/P-LP)
- Druckleitung (G/G)
- Druckrohr (D/D)
- Druckrohr (D/D)
- Fahrbahnbelag / Straßenbelag
- mit Stimmrohr
- Polystyrol
- Muldenhochpunkt-Geleupunkt

Leitungen

entfällt

Bezeichnung

- Ausbau-Fernmelde-Kabel (AUSA-Kabel)
- EH-Kabel
- EH-Miederpannung - Freileitung
- EH-Kabel - Freileitung
- Fernmeldeleitung
- Gestaltung

DECKBLATT vom 09.01.2015 im Auftrag: gez. Lange

Nr.	Art der Änderung	Datum	Aufgestellt
5.			
4.	Anpassung Einmündung Gandersheimer Weg (BW-Nr. 26a)	12/2014	Stahlberg
3.	Erweiterung Rückbau K 62 östl. A7	10/2013	Stahlberg
2.	Änderung Wirtschaftsweg östl. PWC Schwalenberg	08/2013	Stahlberg
1.	Änderung Kaptenbreite BW2083	05/2013	Stahlberg

Entwurfsbearbeitung: **EIBS** Entwurfs- und Ingenieurbüro Straßenwesen GmbH
Büro Hannover - Lister Damm 1, 30183 Hannover, Tel. (0511) 2424444
28.06.2012

Datum Zeichen
bearbeitet 06/2012 Flemming
gezeichnet 06/2012 Geier
geprüft 28.06.2012 Stahlberg
i.d. St. Geier

Blatt 1 2 3 4 5 6 7 8 9 10 11 12 13 14 15 16

Straßenbauverwaltung des Landes Niedersachsen

Bundesautobahn: A7 Hannover - Kassel
Streckenabschnitt VAE 2 : Seesen bis Nörten-Hardenberg
Teilstrecke VKE 1 : süd. AS Seesen bis süd. AS Echte
von Betr.-km 221+000 bis Betr.-km 233+850

6-streifiger Ausbau der A7 VAE 2 VKE 1
Planfeststellung/ Proj.-Nr.: 111801

Aufgestellt: Bei Gandersheim, den 07.08.2012
Niedersächsische Landesbehörde für Straßenbau und Verkehr
Geschäftsbereich Gandersheim

im Auftrag: gez. Lange

Unterlage: 7
Blatt Nr.: 4 D
Reg. Nr.:
Datum Zeichen
nachgeprüft: 07/2012 Welle

Lageplan
Bau-km 223+150.000 bis Bau-km 224+050.000
B 248 n
Bau-km 0+335.000 bis Bau-km 1+440.000
Maßstab 1:1000

Grundplan hergestellt:
territoriale Aufnahme vom: 03-04/2008
Kataster: 02/2008
Lagebezugssystem: LS 100
Höhenbezugssystem: DHHN92, HS 160

Quelle: Auszug aus den Geobasisdaten der Niedersächsischen Vermessungs- und Katasterverwaltung
© 2011 Landesamt für Geoinformation und Landentwicklung Niedersachsen (LGLN)

Bestands-Legende	Trigonometrischer Punkt	Verkehrsschilder	Mayer	Loab- / Nodebaum	Schachtdeckel rund	Wasserschieber	Stahlgittermast
Kreis-/Gemeindegrenze	Höhenfestpunkt	Rechteckschilder	Stützmauer	Loab- / Nodebaum	Schachtdeckel eckig	Gasschieber	Stahlrohrmast
Gemarkungsgrenze	Polygonpunkt	Wegweiser	Zaun	Mischwald	Stroßenlauf eckig	Merkslein	Betonmast
Flurgrenze	Kilometerstein	Schilderbrücke	Schutzplanke	Grünland	Gully rund	Merkslein	Holzmast
Flurstücksgrenze/Grenzpunkt	Stationszeichen	Zufahrt / Zugang	Hecke	Lärmschutzwand mit Tür	Gully quadrat	Schilderplanke Post, Gas	Loterne
	Notrufsäule	Notrufsäule	Notrufsäule	Rasen	Notrufsäule	Schalstein	Durchlass mit DN

unterird. Leitungen Bestand

- EH-Leitung
- Niederpannungleitung
- Hochspannungleitung
- Fernmeldeleitung
- AUSA-Kabel
- Wasserleitung
- Gestaltung
- Ölleitung
- LWL-Kabel
- Leitungen Bestand
- EH-Leitung
- Hochspannungleitung
- Niederpannungleitung
- Fernmeldeleitung
- Rohrleitung

eingetragene Fremdleitungen sind aus Bestandsplänen der jeweiligen Versorgungsträger übernommen.

Maße und Leitungstrassen sind unverbindliche Richtwerte.

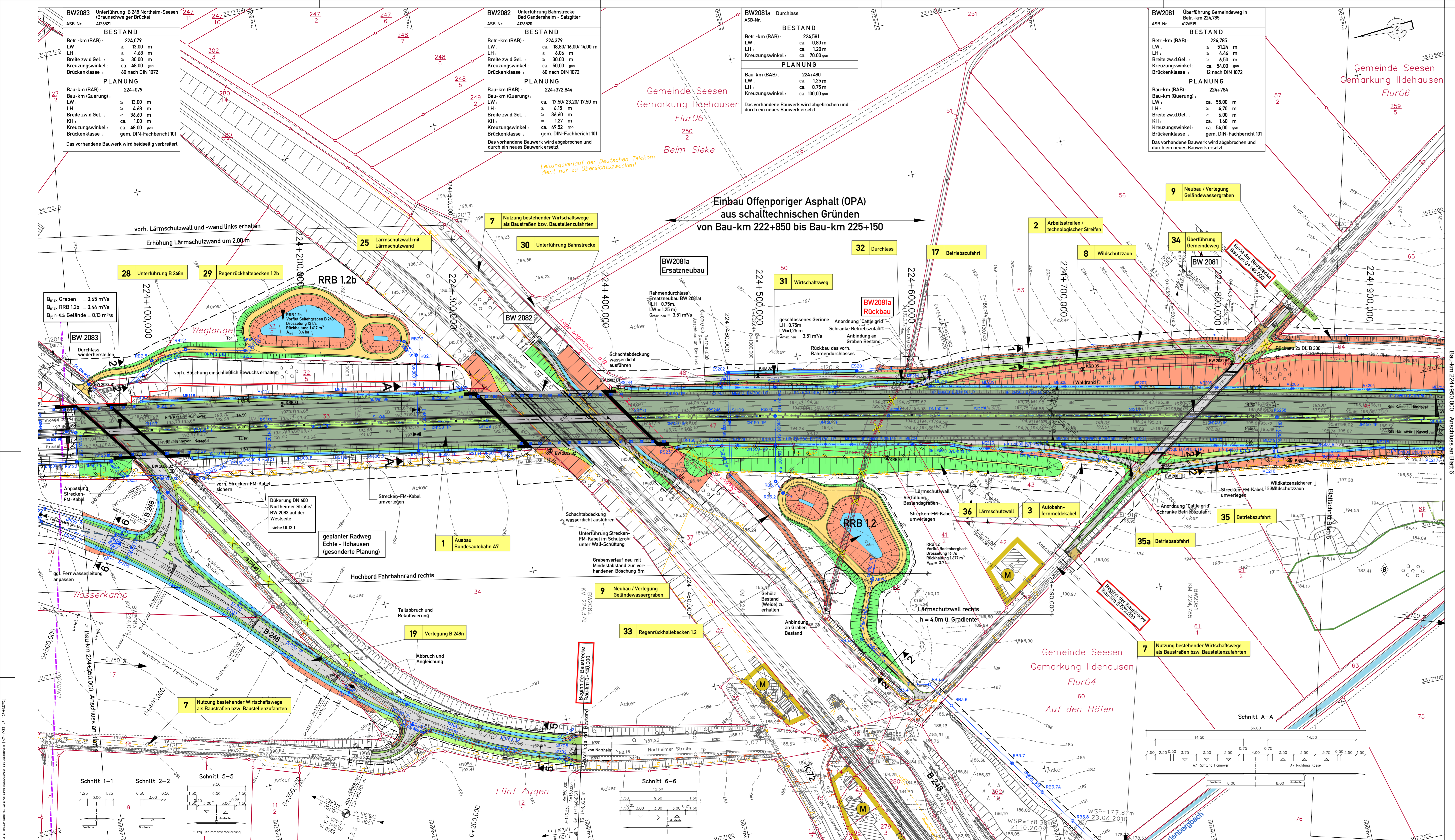

Zeichenerklärung

Strassenplanung - Hochpunkt/Tiefpunkt - Brückenbauwerk mit Nummer - Wildschutzzäun - Fledermaus-irritationswand - Bohrpfahl - Nutrkubikale - Schacht/technologischer Straßenzug - planter Betriebsabbruch - bereits abgeschlossene Gebäude - Rückbau/Rehabilitierung - vorhandener/entfallender/geplanter Baum Strassenentwässerung (geplant) Leitungen: Straßentwässerung - Kunstoffschleppkoffer (LP) - Schmelzwasser (SP) - Vollkreisrohr (VP) - Sammelleitung (SP) - Doppelrohrleitung (SP/LP) - Druckleitung, Außen (GGG) - Außenrohr (GGG) oder Betonrohr mit Linsenentleerung - Auslauf mit Böschungsschutz - Rohmaterial: Stahlbeton, Polypipen - Mählenhochpunkt/-tiefpunkt Leitungen geplant	Flächennutzung / Schutzgebiete - Grünfläche - reines und allgemeines Wohngebiet - Misch- oder Siedlungsgebiet - Kerngebiet, Dorfgebiet, Mischgebiet - Gewerbegebiet - Sondergebiet Wanderergrün - Abwasserbehandlungsanlagen - Waldland - Landschaftsschutzgebiet bzw. Naturdenkmal - nach Btl-Planung geschützter Landschaftsbestandteil geschützte Biotope - FFH-Gebiet - Wasserschutzgebiet - Wasserschutzgebiet - Wasserschutzgebiet - Wasserschutzgebiet - Wasserschutzgebiet Sonstiges - Kompensationsfläche gemäß LBP - nachträgliche Darstellung anderer Baumaßnahmen Schächte - Kontrollschacht DU = 600 mm - Kontrollschacht DU = 1000 mm - Einlaufschacht DU = 1000 mm - Endlaufschacht DU = 3000 mm - Kontrollschacht aus Ortbeton - Einlaufschacht aus Ortbeton - Druckschacht = 1000 mm - Fahrbahnentlauf (Straßenablauf) - Kontrollschacht DU = 1000 mm / 1200 mm mit angeschlossener Mählenentleerung - B6 Nr. von Schächten, Schächtkontrollschächten und Mählenentleerern Bezeichnung - Autobahn-Fernmeldekabel (AUSA-Kabel) - EK-Leitung - Kabel - EK-Niederpannung - Freileitung - EK-Leitung - Freileitung - Fernmeldeleitung - Gasleitung
---	--

DECKBLATT vom 09.01.2015 im Auftrag gez. Lange

7.	Änderung Oberbau Wirtschaftsweg (BW-Nr. 31) von wassergebunden in bituminös	12/2014	Stahlberg
6.	Anpassung Ausbau Gemeindegewässers BW2081	05/2014	Stahlberg
5.	Änderung Bauwerkshauptabmessungen BW2082 einschl. Verlegung WW	08/2013	Stahlberg
4.	Änderung Geländewassergraben südlich A7 in geschlossenes Gerinne im Bereich von Bau-km 224+880 bis 224+980	08/2013	Schönherr
3.	Lageanpassung RRB 12 mit angrenzenden Geländewassergraben / Ergänzung Abflussmaße an Graben vom RRB 12b	08/2013	Schönherr
2.	Betriebszufahren 17 und 35 a neu inkl. Anpassung Streckentwässerung A7, Baufeld und Lärmschutzwand	08/2013	Schönherr
1.	Änderung Kappenbreite BW2081, BW2082, BW2083	05/2013	Stahlberg
Nr.	Art der Änderung	Datum	Aufgestellt

Entwurfsbearbeitung:

bearbeitet	06/2012	Flemming
gezeichnet	06/2012	Geier
geprüft	28.06.2012	Stahlberg

Büro Hannover - Lister Damm 1, 30133 Hannover, Tel. 0511 2424464
28.06.2012
i.A. Steg

Strassenbauverwaltung des Landes Niedersachsen		Unterlage:	7
Bundesautobahn A7 Hannover - Kassel	Streckenabschnitt VAE 2 Seesen bis Nörten-Hardenberg	Blatt Nr.:	5D
Teilstrecke	VKE 1: süd. AS Seesen bis süd. AS Echle von Betr.-km 221+000 bis Betr.-km 233+850	Reg. Nr.:	
6-streifiger Ausbau der A7		Datum	Zeichen
VAE 2 VKE 1		nachgeprüft	07/2012
Planfeststellung/ Proj.-Nr.: 111801		Lageplan	
		Bau-km 224+050.000 bis Bau-km 224+950.000	
		Bau-km 0+140.000 bis Bau-km 0+535.000	
		Maßstab 1:1000	

Aufgestellt:
 28.06.2012
 Niedersächsische Landesbehörde für Straßenbau und Verkehr
 - Geschäftsbereich Gandersteden -

im Auftrag: gez. Lange

Grundplan hergestellt:		EIBS GmbH
historische Aufnahme vom:	02-04/2008	Neuwirth
Katellen:	02/2008	
Lagebezugsdatum:	LS 100	
Höhenbezugsdatum:	DHN92, HS 160	

Bestands-Legende - Mauer - Laub-/Nadelbaum - Schachtdeckel rund - Wasserschieber - Stahlgittermast - Wasserstands- und Pegelmarkierung - Schutzplanke - Gully - Hecke - Lärmschutzwand mit Tür - Rosen - Verkehrsschilder - Höhenfestpunkt - Flügelpunkt - Kfz-Markierung - Statenschilder - Lichter Höhe - Trigonometrischer Punkt - Höhenfestpunkt - Flügelpunkt - Kfz-Markierung - Statenschilder - Lichter Höhe	unterird. Leitungen Bestand - Gasleitung - Wasserleitung - Abwasserleitung - Fernwärmeleitung - Ferngasleitung - Fernwasserleitung - Fernstromleitung - Fernkabel - Fernrohrleitung - Fernschleppkoffer - Fernschleppkoffer	oberird. Leitungen Bestand - Gasleitung - Wasserleitung - Abwasserleitung - Fernwärmeleitung - Ferngasleitung - Fernwasserleitung - Fernstromleitung - Fernkabel - Fernrohrleitung - Fernschleppkoffer - Fernschleppkoffer	Eingetragene Fremdleitungen sind aus Bestandsplänen der jeweiligen Versorgungssträger übernommen. Maße und Leitungstrassen sind unverbindliche Richtwerte.
---	---	--	---

Quelle: Auszug aus den Geobasisdaten der Niedersächsischen Vermessungs- und Katasterverwaltung
 © 2011 Landesamt für Geoinformation und Landentwicklung Niedersachsen (LGLN)

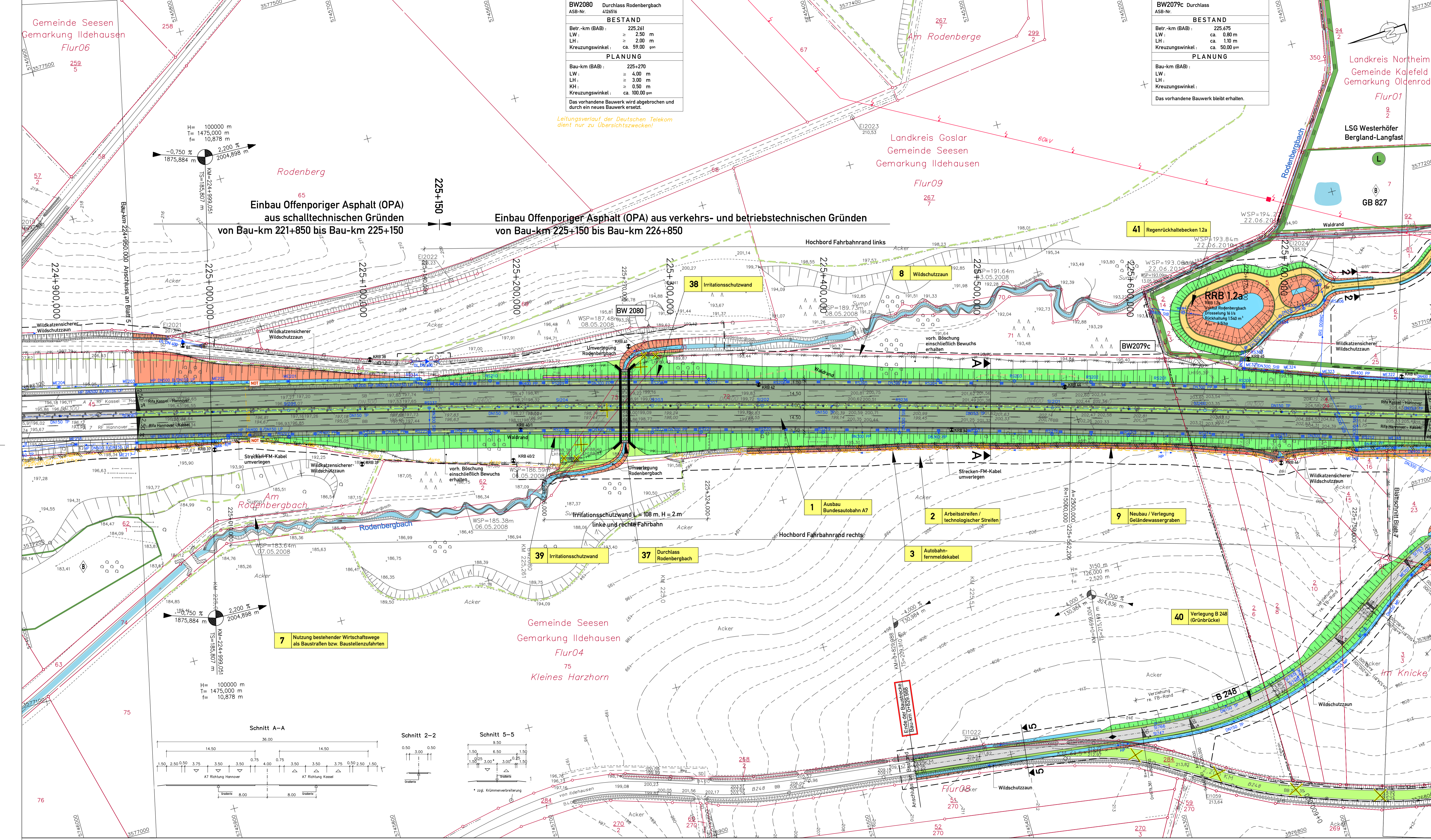

BW2080 Durchlass Rodenbergbach
ASB-Nr. 4126516

BESTAND	
Betr.-km (BAB)	225,261
LW:	ca. 2,50 m
LH:	ca. 2,00 m
Kreuzungswinkel:	ca. 59,00°

PLANUNG	
Bau-km (BAB)	225+270
LW:	ca. 4,00 m
LH:	ca. 3,00 m
KH:	ca. 0,50 m
Kreuzungswinkel:	ca. 100,00°

Das vorhandene Bauwerk wird abgebrochen und durch ein neues Bauwerk ersetzt.

BW2079c Durchlass
ASB-Nr. 4126516

BESTAND	
Betr.-km (BAB)	225,675
LW:	ca. 0,80 m
LH:	ca. 1,10 m
Kreuzungswinkel:	ca. 50,00°

PLANUNG	
Bau-km (BAB)	225+270
LW:	ca. 0,80 m
LH:	ca. 1,10 m
KH:	ca. 0,50 m
Kreuzungswinkel:	ca. 50,00°

Das vorhandene Bauwerk bleibt erhalten.

Zeichenerklärung

Straßenplanung

- Abfanggraben mit Angabe Hoch- bzw. Tiefpunkt und Fließrichtung
- Einachtrillblech
- Mulde oder Fahrbahn
- Fahrbahn / Fahrbahn mit OPA
- Mittelfahrt
- Fahrbahn / Fahrbahn mit OPA
- Balken
- Mulde
- Einachtrillblech / Dämmblech
- WW blumendeckel / Wassergr. Decke
- Rad-Fußweg

Flächennutzung / Schutzgebiete

- Grünfläche
- grünes und allgemeines Wohngebiet
- Kerngebiet, Dorfgebiet, Mischgebiet
- Gewerbegebiet
- Sondergebiet Windenergie
- Abwasserbeseitigungsanlagen
- Waldrand
- Landschaftschutzgebiet bzw. Naturschutzgebiet
- nach §2 BImSchG geschützter Landschaftsbestandteil geschütztes Biotop
- FFH-Gebiet
- Dauerweidungsgebiet
- Ödweiser mit Fließrichtung

Lärmschutz

- Lärmschutzwall
- Lärmschutzwand
- Gebäude mit Grenzverläuf
- Strecke, Anordnungshinweis, Station und Höhe des Punktes
- AWB
- AWB
- Sonstiges
- Kompensationsfläche gemäß LBP

Straßenentwässerung (geplant)

- Kunststoffrohr (GUP)
- Kunststoffrohr (GUP) (AP)
- Wildkatzenrohr (TP)
- Sammelleitung (GUP)
- Doppelrohrleitung (L-P-UP)
- Druckleitung, GUP (GUP)
- Gewässer (GUP) oder Betonrohr mit Umleitung
- Auslauf mit Böschung
- Polymerschlammfang
- Muldenhochpunkt / Tiefpunkt

Schichten

- Kontrollschicht DU = 400 mm
- Kontrollschicht DU = 1000 mm
- Kontrollschicht DU = 1200 mm
- Einlaufschicht DU = 1000 mm
- Einlaufschicht aus Ortbeton
- Einlaufschicht aus Ortbeton
- Druckschicht = 1000 mm
- Fahrbahnunterbau (Strassenbau)
- Druckschicht DU = 1000 mm mit angeschlossener Muldenrinne

Leitungen

- geplant
- entfällt

Bezeichnung

- Autobahn-Ferrmelde-Kabel (AUSA-Kabel)
- EH-Leitung - Kabel
- EH-Niederspannung - Freileitung
- EH-Leitung - Freileitung
- Ferrmeldeleitung
- Gastleitung
- Ölleitung
- LW-Kabel
- EH-Leitung
- Hochspannungsleitung
- Niederspannungsleitung
- Ferrmeldeleitung
- Rohrleitung

DECKBLATT von 15.08.2013 im Auftrag: gez. Lange

Nr.	Art der Änderung	Datum	Aufgestellt
5.			
4.			
3.	Gewährleistung 5m Unterhaltungsstreifen Graben zum Rodenbergbach	07/2013	Stahlberg
2.	Änderung Lage RRB 12 a. Anpassung Zuwegung	07/2013	Stahlberg
1.	Ergänzung Achse Rodenbergbach im Bereich der Querung	05/2013	Stahlberg

Entwurfsbearbeitung:

EIBS Entwurfs- und Ingenieurbüro Straßenwesen GmbH
Büro Hannover - Lister Damm 4, 30763 Hannover, Tel. (0511) 2644444
28.06.2012

Datum	Zeichen
bearbeitet 06/2012	Fleming
gezeichnet 06/2012	Geier
geprüft: 28.06.2012	Stahlberg

Straßenbauverwaltung des Landes Niedersachsen

Bundesautobahn: A7 Hannover - Kassel
Streckenabschnitt VAE 2: Seesen bis Nörten-Hardenberg
Teilstrecke VKE 1: süd. AS Seesen bis süd. AS Echte von Betr.-km 221+000 bis Betr.-km 233+850

6-streifiger Ausbau der A7 VAE 2 VKE 1
Planfeststellung/ Proj.-Nr.: 111801

Lageplan BW 2080
Bau-km 224+950.000 bis Bau-km 225+800.000
Umverlegung B 248 'Harzhorn', Bau-km 0+445.000 bis Bau-km 0+829.988
Maßstab 1:1000

Aufgestellt: Bei Ganderheim, den 01.08.2012
Niedersächsisches Landesbüro für Straßenbau und Verkehr - Geschäftsbereich Ganderheim -

Unterlage: 7
Blatt Nr.: 6 D
Reg. Nr.
Datum
Zeichen

Bestands-Legende

Symbol	Bezeichnung
△	Trigonometrischer Punkt
○	Höhenfestpunkt
○	Polygonpunkt
◇	Kilometerstein
◇	Flurgrenze
◇	Stationenzeichen
◇	Flurteilsgrenzpunkt
△	Lichte Höhe
□	Verkehrsschilder
□	Rechtschilder
□	Wegweiser
□	Schilderbrücke
□	Zufahrt / Zugang
□	Nofrutsäule
□	Mauer
□	Stützmauer
□	Zaun
□	Schutzplanke
□	Hecke
□	Lärmschutzwand mit Tür
□	Laub- / Nadelbaum
□	Louwald
□	Mischwald
□	Nadelwald
□	Zufahrt / Zugang
□	Hecke
□	Grünland
□	Rosen
□	Schachtdeckel rund
□	Schachtdeckel eckig
□	Stoßenablauf eckig
□	Gully rund
□	Umfurtdrüse
□	Unterfurtdrüse
□	Wasserschleier
□	Gasschieber
□	Stahlgittermast
□	Stahrohrmast
□	Betonmast
□	Holzmast
□	Loterne
□	Schaltkasten
□	Durchlass mit DN

unterird. Leitungen Bestand

- Regenwasserkanal
- Schmutzwasserkanal
- Bewässerungsleitung
- Wasserleitung
- EH-Leitung
- Niederspannungsleitung
- Hochspannungsleitung
- Ferrmeldeleitung
- AUSA-Kabel
- Ferrmeldeleitung
- Ölleitung
- LW-Kabel

oberird. Leitungen Bestand

- EH-Leitung
- Hochspannungsleitung
- Niederspannungsleitung
- Ferrmeldeleitung
- Rohrleitung

Eingetragene Fremdleitungen sind aus Bestandsplänen der jeweiligen Versorgungsträger übernommen.
Maße und Leitungsstrassen sind unverbindliche Richtwerte.

Quelle: Auszug aus den Geobasisdaten der Niedersächsischen Vermessungs- und Katasterverwaltung
© 2011 Landesamt für Geoinformation und Landentwicklung Niedersachsen (LGLN)

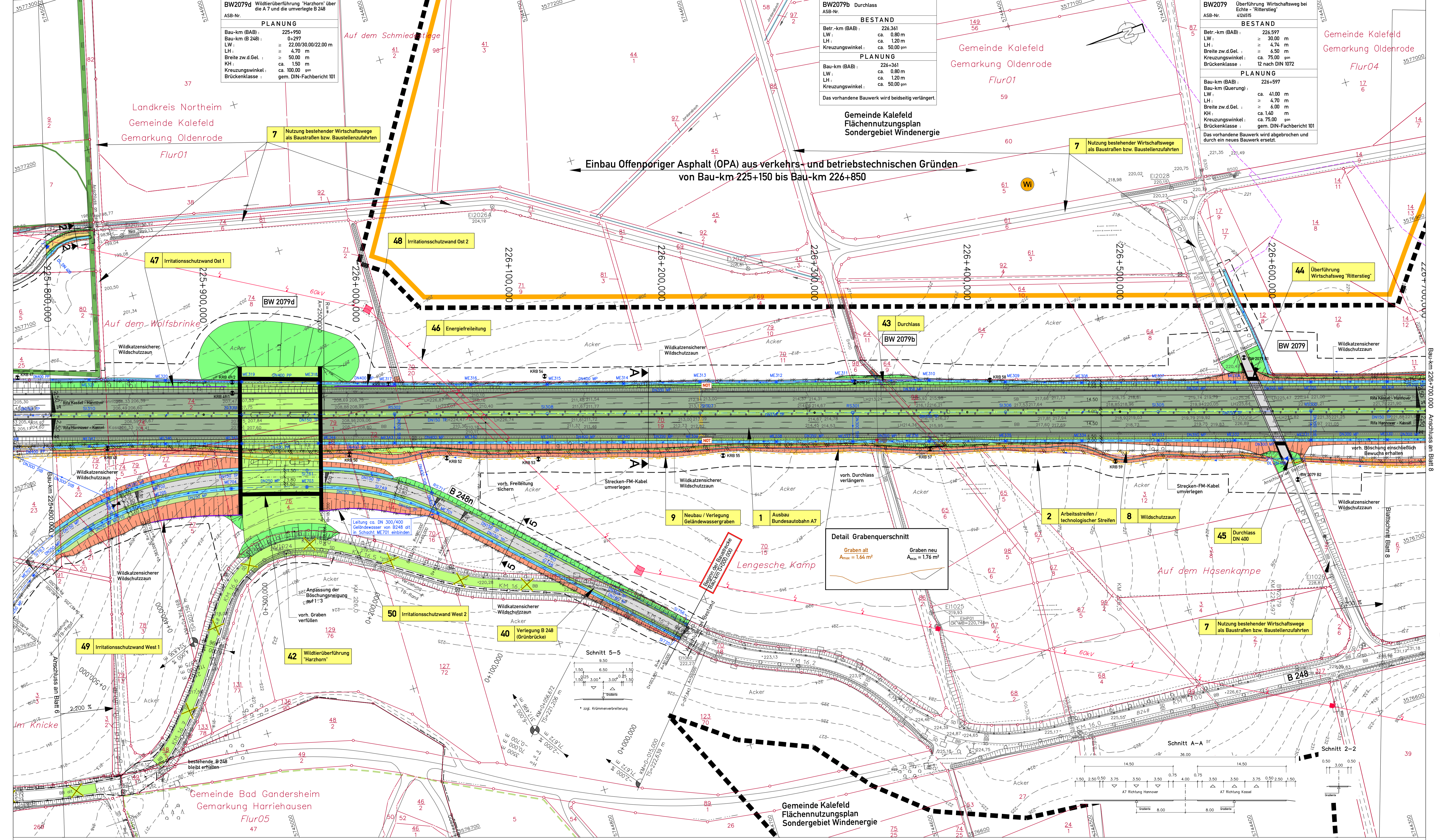

BW2079d Durchlass
ASB-Nr. 412615

PLANUNG

Bau-km (BAB): 225+950
 Bau-km (B 248): 0+297
 LW: ca. 22,00/30,00/22,00 m
 LH: ca. 4,70 m
 Breite zw.d.Gel.: ca. 50,00 m
 KH: ca. 1,50 m
 Kreuzungswinkel: ca. 100,00 gon
 Brückenklasse: gem. DIN-Fachbericht 101

BW2079b Durchlass
ASB-Nr. 412615

BESTAND

Betr.-km (BAB): 226,361
 LW: ca. 0,80 m
 LH: ca. 1,20 m
 Kreuzungswinkel: ca. 50,00 gon

PLANUNG

Bau-km (BAB): 226+361
 LW: ca. 0,80 m
 LH: ca. 1,20 m
 Kreuzungswinkel: ca. 50,00 gon

Das vorhandene Bauwerk wird beidseitig verlängert.

BW2079 Überführung
Echle - Ritterstieg
ASB-Nr. 412615

BESTAND

Betr.-km (BAB): 226,597
 LW: ca. 30,00 m
 LH: ca. 4,74 m
 Breite zw.d.Gel.: ca. 6,50 m
 Kreuzungswinkel: ca. 75,00 gon
 Brückenklasse: 12 nach DIN 1072

PLANUNG

Bau-km (BAB): 226+597
 Bau-km (Querung): ca. 41,00 m
 LW: ca. 4,70 m
 LH: ca. 4,70 m
 Breite zw.d.Gel.: ca. 6,00 m
 KH: ca. 1,40 m
 Kreuzungswinkel: ca. 75,00 gon
 Brückenklasse: gem. DIN-Fachbericht 101

Das vorhandene Bauwerk wird abgebrochen und durch ein neues Bauwerk ersetzt.

Zeichenerklärung

Straßenplanung

Abfanggraben mit Angabe Hoch- bzw. Tiefpunkt und Fließrichtung
 Einachtlinienführung
 Mühle oder Seilweggraben
 Fahrbahn / Fahrbahn mit OPA
 Mittelstreifen
 Fahrbahn / Fahrbahn mit OPA
 Bankett
 Einachtlinien-Dammabdeckung
 WW blühendes Wassergr. Decke
 Einachtlinien-Rad-Fußweg

Flächennutzung / Schutzgebiete

Grünfläche
 röhres und allgemeines Wohngebiet
 Kleingartengebiet
 Kerngebiet, Dorfgebiet, Mischgebiet
 Sondergebiet
 Sondergebiet Windenergie
 Abwasserbeseitigungsanlagen
 Waldrand
 Landschaftsschutzgebiet
 bzw. Naturschutzgebiet
 nach § 20 BImSchG geschützter Landschaftsbestandteil geschütztes Biotop
 FFH-Gebiet
 Überspannungsgebiet
 ortsfest in der Natur
 Gewässer mit Fließrichtung

Lärmschutz

Lärmschutzwand
 h = Höhe über Straßenebene
 d = Länge
 Lärmschutzwand
 Absperrgraben
 h = Höhe über Straßenebene
 d = Länge

Sonstiges

Kompensationsfläche gemäß LSP

Straßenentwässerung (geplant)

Leitungen Straßenentwässerung

Kunststoffschlepprohr (LP)
 Kunststoffrohrdruckrohr (NP)
 Vollkammer (TP)
 Sammelleitung (LP)
 Doppelleitung (LP-UP)
 Druckleitung, Gullyfen (DSD)
 Gullyfen mit oder ohne
 Betonrohr mit Ummantelung
 Auslauf mit Böschungsgully
 mit Sturmschutz
 Rohrmaterial: Stahlbeton,
 Polypropylen
 Mähdurchpunkt-Tiefpunkt

Schichten

Kontrollschicht DU = 400 mm
 Kontrollschicht DU = 1000 mm
 Kontrollschicht DU = 1500 mm
 Einlaufsicht DU = 1000 mm
 Einlaufsicht DU = 1200 mm
 Einlaufsicht aus Ortbeton
 Druckschicht = 1000 mm
 Fahrbahnbelag (Straßenbelag)
 Kontrollschicht DU = 1000 mm (1000 mm mit eingeschlossenem Mähdurchpunkt)
 Mä. Nr. von Schichten, Sickerkontrollschichten und Mähdurchpunkten

Leitungen

geplant
 entfällt

Bezeichnung

Ausbahn-Ferrmele-Kabel (AUSA-Kabel)
 EI-Litung - Kabel
 EI-Miederspannung - Freileitung
 EI-Litung - Freileitung
 Ferrmeleleitung
 Gestaltung

DECKBLATT von 15. 08. 2013
im Auftrag: gez. Lange

5.			
4.			
3.	Entfall Rückbau Durchlass 2079b/ Erhalt und Verbreiterung beidseitig	08/2013	Stahlberg
2.	Anpassung Zuerung RRB 1.2 a	05/2013	Stahlberg
1.	Änderung Kapfenbreite BW2079	05/2013	Stahlberg

Nr.	Art der Änderung	Datum	Aufgestellt

Entwurfsbearbeitung:

Datum	Zeichen
bearbeitet 06/2012	Fleming
gezeichnet 06/2012	Geier
geprüft: 28.06.2012	Stahlberg

28.06.2012

Blatt 1 2 3 4 5 6 7 8 9 10 11 12 13 14 15 16

Straßenbauverwaltung des Landes Niedersachsen

Bundesautobahn: A7 Hannover - Kassel
 Streckenabschnitt VAE 2: Seesen bis Nörten-Hardenberg
 Teilstrecke VKE 1: süd. AS Seesen bis süd. AS Echle
 von Betr.-km 221+000 bis Betr.-km 233+850

6-streifiger Ausbau der A7
VAE 2 VKE 1
Planfeststellung/ Proj.-Nr.: 111801

Unterlage: 7
Blatt Nr.: 7D
Reg. Nr.
Datum
Zeichen
nachgeprüft: 07/2012
Welle

Lageplan
Bau-km 225+800,000 bis Bau-km 226+700,000
Umverlegung B 248 "Harzhorn"
Bau-km 0+000,000 bis Bau-km 0+445,000
Maßstab 1: 1000

Aufgestellt:
Bei Gendarmen, den 08.08.2012
Niedersächsisches Landesbüro für Straßenbau und Verkehr
- Geschäftsbereich Gendersheim -

Grundplan hergestellt:
 Terrainische Aufnahme vom: 02.06.2008
 Kalender: 02/2008
 Höhenzeugnis: LS 100
 Lagebezugssystem: DHHN92, HS 100

Im Auftrag: gez. Lange

Quelle: Auszug aus den Geobasisdaten der Niedersächsischen Vermessungs- und Katasterverwaltungen
 © 2011 Landesamt für Geoinformation und Landentwicklung Niedersachsen (LGLN)

Bestands-Legende

Trigonometrischer Punkt	Verkehrsschilder	Mauer	Schachtdeckel rund	Wasserschleber	Stahlgittermast
Kreis-/Gemeindegrenze	Rechtecksschilder	Stützmauer	Schachtdeckel eckig	Gasschieber	Stahnröhrenmast
Gemarkungsgrenze	Polygonpunkt	Zaun	Stoßbohrlauf, eckig	Merkstein	Betonmast
Flurgrenze	Kilometerstein	Schutzplanke	Gully rund	Merkstein Elektrizität	Holzmast
Flurstücksgrenze/ Grenzpunkt	Flurgrenzzeichen	Hecke	Schilderpfahl Post, Gas	Merkstein	Loterne
	Lichte Höhe	Noftrufstube	Unterflurhydrant	Schaltkasten	Durchlass mit DN

unterird. Leitungen Bestand

Regenwasserkanal	Niederspannungleitung	Gastleitung	EI-Litung
Schmutzwasserkanal	Hochspannungleitung	LW-Kabel	Hochspannungleitung
Bewässerungsleitung	Ferrmeleleitung	AUSA-Kabel	Niederspannungleitung
Wasserleitung	Ferrmeleleitung	Ferrmeleleitung	Ferrmeleleitung

oberird. Leitungen Bestand

EI-Litung	EI-Litung
Niederspannungleitung	Niederspannungleitung
Hochspannungleitung	Hochspannungleitung
Ferrmeleleitung	Ferrmeleleitung
AUSA-Kabel	AUSA-Kabel
Ferrmeleleitung	Ferrmeleleitung
Rohrleitung	Rohrleitung

Eingetragene Fremdleitungen sind aus Bestandsplänen der jeweiligen Versorgungsträger übernommen.
 Maße und Leitungsstrassen sind unverbindliche Richtwerte.

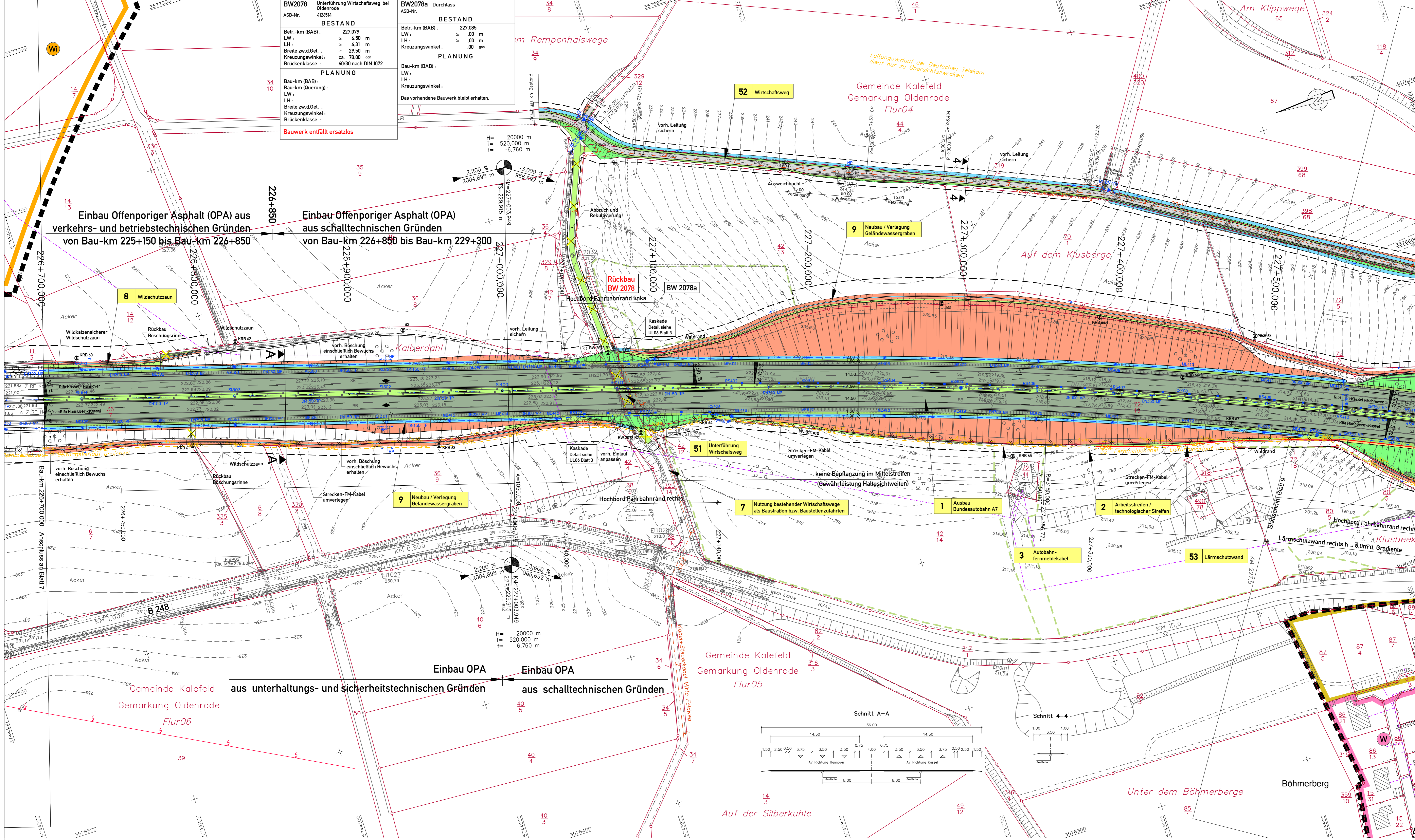

BW2078	Unterführung Wirtschaftsweg bei Oldenrode	Durchlass	BW2078a	Durchlass
ASB-Nr.:	428514	ASB-Nr.:	428514	
BESTAND		BESTAND		PLANUNG
Betr.-km (BAB):	227,079	Betr.-km (BAB):	227,085	
LW:	4,50 m	LW:	4,50 m	
LH:	4,31 m	LH:	4,31 m	
Kreuzungswinkel:	ca. 78,00 gon	Kreuzungswinkel:	ca. 78,00 gon	
Brückenkategorie:	60/30 nach DIN 1072	Brückenkategorie:	60/30 nach DIN 1072	
PLANUNG		PLANUNG		PLANUNG
Bau-km (BAB):	226+850	Bau-km (BAB):	226+850	
Bau-km (Guerung):	226+850	Bau-km (Guerung):	226+850	
LW:	4,50 m	LW:	4,50 m	
LH:	4,31 m	LH:	4,31 m	
Kreuzungswinkel:	ca. 78,00 gon	Kreuzungswinkel:	ca. 78,00 gon	
Brückenkategorie:	60/30 nach DIN 1072	Brückenkategorie:	60/30 nach DIN 1072	

Zeichenerklärung	
Straßenplanung	Flächennutzung / Schutzgebiete
<ul style="list-style-type: none"> Abfanggraben mit Angabe Hoch- bzw. Tiefpunkt und Fließrichtung Einleitungsgraben Mulde oder Seitengraben Bauwerk Fahrbahn / Fahrbahn mit OPA Mittelfahrbahn Fahrbahn / Fahrbahn mit OPA Bauwerk Einleitungs-/Dammabdeckung WW Abflüsse/Wassergr. Decke Rad-Fußweg 	<ul style="list-style-type: none"> Grünfläche rautes und allgemeines Wohngebiet Kerngebiet, Dorfgebiet, Mischgebiet Gewerbegebiet Sondergebiet Windenergie Abwasserbehandlungsanlagen Waldrand Landschaftsschutzgebiet nach §2 BImSchG geschützter Landschaftsteil geschützte Biotope FFH-Gebiet Überschuttbereich Gewässer mit Fließrichtung
<ul style="list-style-type: none"> Gefällebereich mit Angabe von Gefälle (Steigung) in Prozent, Länge der Gefälle, (Steigungs-) Strecke, Ausrichtungshalter, Station und Höhe des Punktes Hochpunkt/Tiefpunkt Brückenbauwerk mit Nummer Wildschutzzaun Waldschutzzäun Waldschutzzäun wildschutzsicherer Wildschutzzaun Flüchtmaus-irritationswand Bohrpunkt Notruhr Schild technologischer Streifen (BS-/Fischer/Arbeitszeilen) geplanter Gebäudeabruch bestehendes Gebäude bereits abgebrochenes Gebäude Rückbau / Relativierung vorhandener / entfallender / geplanter Baum 	<ul style="list-style-type: none"> Lärmschutzwand Lärmschutzwand Absperreprofil Sonstiges Kompensationsfläche gemäß LUP nachrichtliche Darstellung andere Baumaßnahmen
Straßenentwässerung (geplant)	Schichte
<ul style="list-style-type: none"> Kunststoffblechrohr (LP) Kunststoffblechrohr (AP) Wildschutttrennwand (TP) Sammelleitung (LP) Doppelrohrleitung (LP-UP) Druckleitung, Gullysen (GG) Grundrisslinie (GG) oder Rohrrohr mit Umarmleitung Aufbau mit Böschungsschutt Rohrmaterial: Stahlbeton Muldenhochpunkt/-tiefpunkt 	<ul style="list-style-type: none"> Kontrollschicht DU = 400 mm Kontrollschicht DU = 1000 mm Kontrollschicht DU = 1000 mm Einleiterschicht DU = 1000 mm Einleiterschicht aus Orbon Einleiterschicht aus Orbon Druckschicht = 1000 mm Fahrbahnauflage (Straßenbauauflage) Kontrollschicht DU = 1000 mm mit eingeschlossener Muldenauflage Mt. Nr. von Schichten, Sicherheitskontrollschichten und Muldenauflagen
Leitungen	Bezeichnung
<ul style="list-style-type: none"> geplant entfällt 	<ul style="list-style-type: none"> Autobahn-Fernmelde-Kabel (AUSA-Kabel) El-Leitung - Kabel El-Niederspannung - Freileitung El-Leitung - Freileitung Fernmeldeleitung Gestellung

DECKBLATT vom 09.01.2015 im Auftrag: gez. Lange			
5.			
4.			
3.			
2.	Anpassung WW-Senke bei Bauwerk 2078	01/2015	Stahlberg
1.	Ergänzung Detailhinweis Kaskade	08/2013	Schönherr
Nr.	Art der Änderung	Datum	Aufgestellt

Entwurfsbearbeitung:		Datum	
EIBS Entwurfs- und Ingenieurbüro Straßenwesen GmbH	Büro Hannover - Lister Damm 1, 30783 Hannover, Tel. (0511) 2624464	28.06.2012	28.06.2012
bearbeitet	06/2012	Fleming	
gezeichnet	06/2012	Geier	
geprüft:	28.06.2012	Stahlberg	

Blatt 1 2 3 4 5 6 7 8 9 10 11 12 13 14 15 16

Straßenbauverwaltung des Landes Niedersachsen		Unterlage: 7
Bundesautobahn: A7 Hannover - Kassel	Streckenabschnitt VAE 2: Seesen bis Nörten-Hardenberg	Blatt Nr.: 8 D
Teilstrecke VAE 1: südlich Seesen bis südlich AS Echte	von Betr.-km 221+000 bis Betr.-km 233+850	Reg. Nr.
nachgeprüft		Datum
6-streifiger Ausbau der A7		07/2012
VAE 2 VKE 1		Zeichen
Planfeststellung/ Proj.-Nr.: 111801		Welle
Lageplan		
Bau-km 226+700.000 bis Bau-km 227+400.000		
Maßstab 1: 1000		

Aufgestellt:	Bei Ganderheim, den 01.08.2012
Niedersächsisches Landesamt für Straßenbau und Verkehr	
- Geschäftsbereich Ganderheim -	
im Auftrag:	gez. Lange

Grundplan hergestellt:	02-04-2008	EIBS GmbH
topographische Aufnahme vom:	02/2008	Neuwirth
Klassifizierung:	LS 10	
Lagebezugssystem:	LS 10	
Höhenbezugssystem:	DHHN92 HS 160	

Bestands-Legende	unterird. Leitungen Bestand	oberird. Leitungen Bestand
<ul style="list-style-type: none"> Trigonometrischer Punkt Höhenfestpunkt Polygonpunkt Kilometerstein Stationzeichen Flurgrenze Flurstücksgr./Grenzpunkt Kreis-/Gemeindengrenze Gemarkungsgrenze Flurgrenze Flurstücksgr./Grenzpunkt 	<ul style="list-style-type: none"> Regenwasserkanal Schmutzwasserkanal Bewässerungsleitung Wasserleitung Schachtdeckel rund Schachtdeckel eckig Strassenablauf eckig Gully rund Oberflurhydrant Unterflurhydrant Wasserschieber Gasschieber Merkstein Elektrizität Schilderpfahl Post_Gas Schalnkasten Stahlträgermast Stahlarmast Betonmast Mischwald Nadelwald Grünland Unterflurhydrant Schalnkasten Durchlass mit DN 	<ul style="list-style-type: none"> El-Leitung Niederspannungsleitung Hochspannungsleitung Fernmeldeleitung Fernheizleitung Gestellung Ölleitung LWL-Kabel El-Leitung Hochspannungsleitung Niederspannungsleitung Fernmeldeleitung Robrleitung

Eingetragene Fremdleitungen sind aus Bestandsplänen der jeweiligen Versorgungsträger übernehmen.
Maße und Leitungstrassen sind unverbindliche Richtwerte.

Quelle: Auszug aus den Geobasisdaten der Niedersächsischen Vermessungs- und Katasterverwaltung
© 2011 Landesamt für Geoinformation und Landentwicklung Niedersachsen (LGLN)

Blattgröße: 11,5x59,4mm

10/27_A7_VAE2_VKE1_gff_Deckblatt.dwg

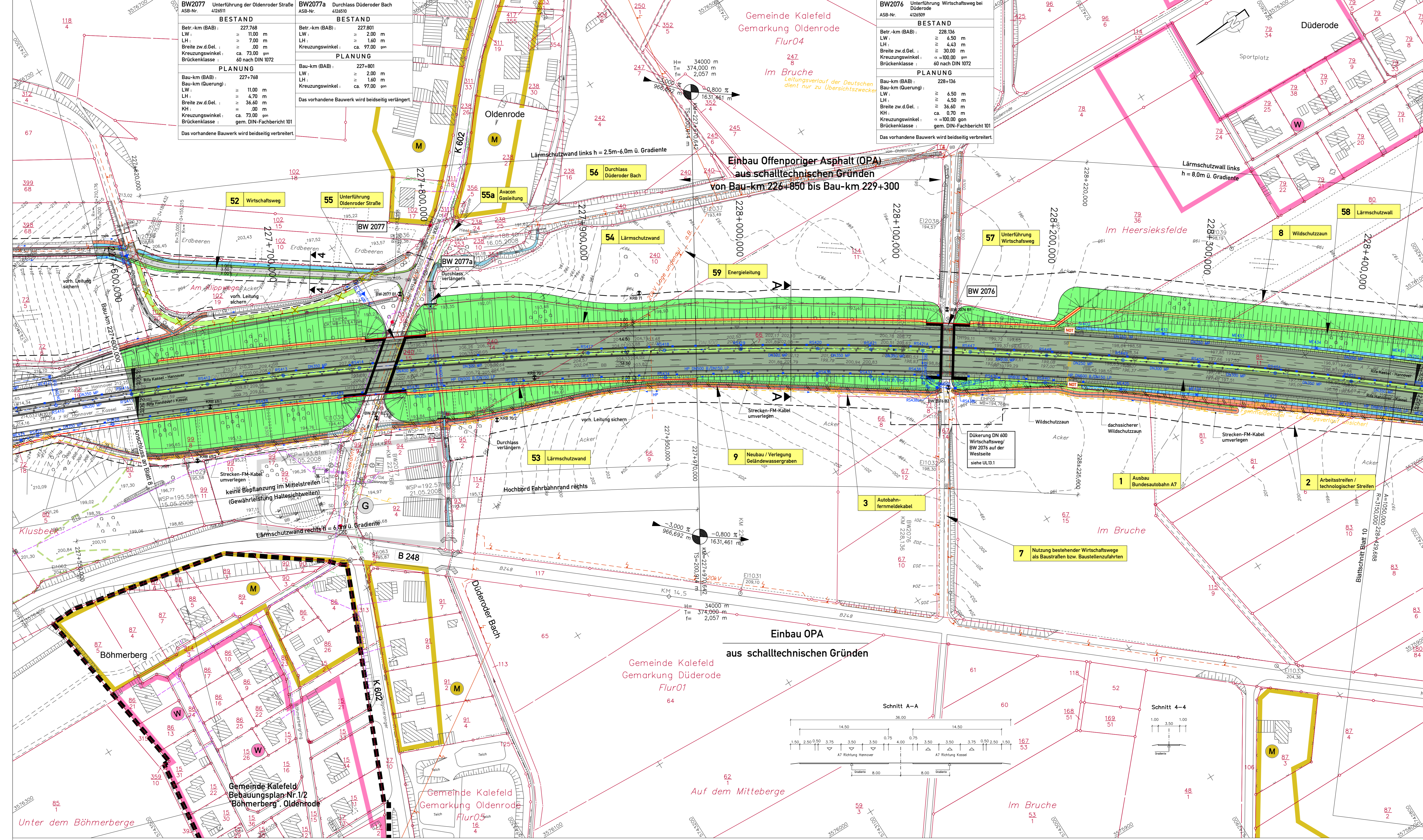

Zeichenerklärung

Straßenplanung

Abhängen mit Angabe Hoch- bzw. Tiefpunkt und Flächrichtung
Maße oder Seitenangaben
Bauwerk
Fahrbahn / Fahrbahn mit OPA
Mittellinie
Fahrbahn / Fahrbahn mit OPA
Bauwerk
Einseitige / Doppelseitige Eindeckung
Gras-/Grünflächen
Pflaster / Pflaster
Gestaltungspunkt mit Angabe von Größe (Steigung in Prozent, Strecke, Ausrichtungsbemessung, Station und Höhe des Punktes)

Flächennutzung / Schutzgebiete

Grünfläche
Reine und allgemeine Wohngebiet
Kerngebiet, Dorfgemeinschaftsgebiet
Gewerbegebiet
Sondergebiet Windenergie
Abwasserbeseitigungsanlagen
Waldland
Landschaftsschutzgebiet
bzw. Naturdenkmal
nach 80 BImSchG geschützter Landschaftsbestandteil
FFH-Gebiet
Überschwemmungsgebiet
Überschneidung mit Schutzgebiet
Gewässer mit Flächrichtung

Lärmschutz

Lärmschutzwand
h = Höhe über Grund
l = Länge
Lärmschutzwand
h = Höhe über Grund
l = Länge

Sonstiges

Kompensationsfläche gemäß LfP
nachrichtliche Darstellung
anderer Baumaßnahmen

Straßenentwässerung (geplant)

Leitungen Straßenentwässerung
Kunststoffkammerrohr G.P.
Kunststoffkammerrohr (KP)
Wellblechrohr (TP)
Sammelleitung (UP)
Doppelrohrleitung (G.P.-UP)
Druckleitung, Gully (G00)
Gullyschacht (G00)
Kanalrohr mit Umarmung
Anschluss mit Abflugschloß
mit Strömruhr
Rohrmaterial: Schächte, Polypropylen
Mülldeckschloß/Deckpunkt

Schichten

Kontrollschicht DU = 400 mm
Kontrollschicht DU = 1000 mm
Kontrollschicht DU = 1000 mm
Einfallschicht DU = 1000 mm
Einfallschicht aus Orbsen
Einfallschicht aus Orbsen
Druckschicht = 1000 mm
Fahrbahnbelag (Straßenbelag)
Kontrollschicht DU = 1000 mm (1000 mm mit angepasstem Mülldeckschloß)
M. Nr. von Schächten, Sicherungskontrollschichten und Mülldeckschloten

Leitungen

geplant
entfällt
Bezeichnung
Ausbau-Fernmeldekabel (AUSA-Kabel)
Ei-Leitung - Kabel
Ei-Hilfsleitung - Freileitung
Ei-Leitung - Freileitung
Fernmeldekabel
Gestaltung

DECKBLATT vom 09.01.2015 im Auftrag: gez. Lange

6.	Ergänzung BWV-Nr. 55a	01/2015	Stahlberg
5.	Änderung Vorflut Graben am BW 2077B1	01/2015	Stahlberg
4.	Änderung Mischgebiet B-Plan 'Böhrnerberg'	08/2013	Stahlberg
3.	Unterbrechung Geländewassergraben zw. Bau-km 228-330 und 228-430	08/2013	Müller
2.	Änderung Kappebreite und Kreuzungswinkel BW2076	05/2013	Stahlberg
1.	Änderung Kappebreite BW2077	05/2013	Stahlberg
Nr.	Art der Änderung	Datum	Aufgestellt

Entwurfsbearbeitung:

EIBS Entwurfs- und Ingenieurbüro Straßenwesen GmbH
Büro Hannover - Lister Damm 1, 30153 Hannover, Tel. (0511) 2424444
28.06.2012

Datum Zeichen
bearbeitet 06/2012 Flemming
gezeichnet 06/2012 Geier
geprüft 28.06.2012 Stahlberg

Blatt 1 2 3 4 5 6 7 8 9 10 11 12 13 14 15 16

Straßenbauverwaltung des Landes Niedersachsen

Bundesautobahn A7 Hannover - Kassel
Streckenabschnitt VAE 2 : Seesen bis Nörten-Hardenberg
Teilstrecke VKE 1 : süd. AS Seesen bis süd. AS Echte von Betr.-km 221+000 bis Betr.-km 233+850

6-streifiger Ausbau der A7 VAE 2 VKE 1
Planfeststellung/ Proj.-Nr.: 111801

Unterlage: 7 Blatt Nr.: 9 D
Reg. Nr.
Datum Zeichen
07/2012 Welle

Lageplan BW 2077a Bau-km 227+600,000 bis Bau-km 228+450,000 Maßstab 1:1000

Aufgestellt:
Bei Ganderheim, den 07.08.2012
Die Landesbehörde für Straßenbau und Verkehr
Geschäftsbereich Ganderheim

Im Auftrag: gez. Lange

Bestands-Legende

—	Kreis-/Gemeindegrenze	△	Triangometrischer Punkt	+	Verkehrsschilder	■	Mauer	□	Laub- / Nadelbaum	○	Schachtdeckel rund	⊗	Wasserschieber	■	Stahlgittermast
- - -	Gemarkungsgrenze	○	Höhenschnittpunkt	+	Rechtsverkehrsschilder	■	Stützmauer	□	Laubwald	⊗	Schachtdeckel eckig	⊗	Gasschieber	■	Stahlschornstein
—	Flurgrenze	○	Polygonpunkt	+	Wegweiser	■	Zaun	□	Nadelwald	⊗	Gully rund	⊗	Merkstein Elektrizität	■	Betonmast
—	Flurstücks-/Grenzpunkt	○	Kilometerstein	+	Schilderbrücke	■	Stützplanke	□	Nadelwald	⊗	Gully rund	⊗	Merkstein Elektrizität	■	Holzmast
—		○	Stationsschilder	+	Zufahrt / Zugang	■	Hecke	□	Grünland	⊗	Oberflurhydrant	⊗	Schilderplatz Post_Gas	■	Laternen
—		○	Lichte Höhe	+	Notrufsäule	■	Lärmschutzwand mit Tür	□	Rosen	⊗	Unterflurhydrant	⊗	Schaltschrank	■	Durchlass mit DN

unterird. Leitungen Bestand

—	Regenwasserkanal	—	Ei-Leitung	—	Gestaltung
—	Schmutzwasserkanal	—	Niederspannungsentwässerung	—	Ölleitung
—	Bewässerungsentwässerung	—	Fernmeldekabel	—	GW-Kabel
—	Wasserleitung	—	Fernheizung	—	LWL-Kabel

oberird. Leitungen Bestand

—	Ei-Leitung	—	Niederspannungsentwässerung
—	Hochspannungsentwässerung	—	Fernmeldekabel
—	Teleleitung	—	Stromleitung

Eingetragene Fremdleitungen sind aus Bestandsplänen der jeweiligen Versorgungsorganträger übernommen.

Maße und Leitungstrassen sind unverbindliche Richtwerte.

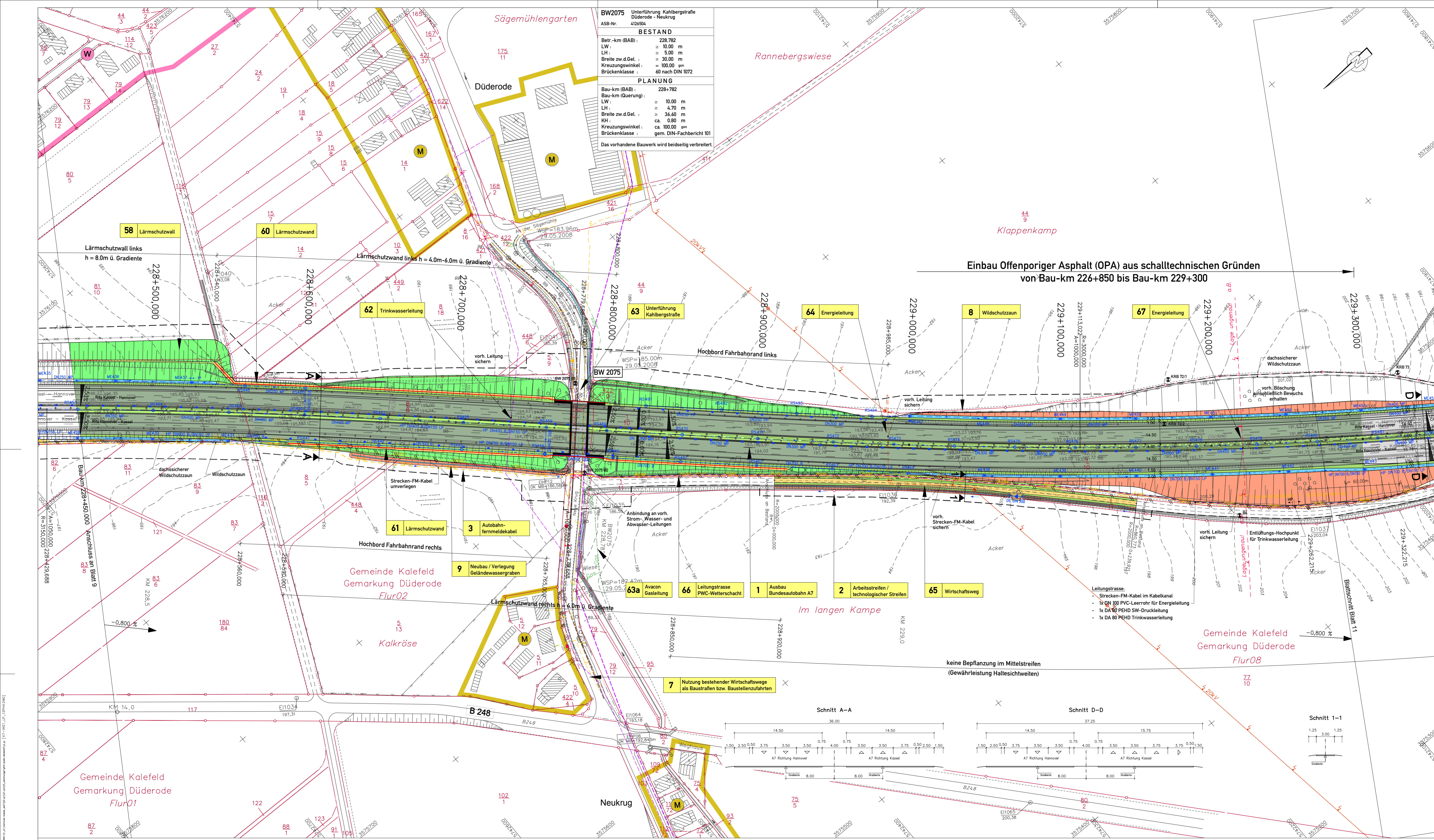

BW2075 Unterführung Kahlbergstraße
Düderode - Neukrug
ASB-Nr. 4125534

BESTAND	
Betr.-km (BAB)	228,782
LW:	≥ 10,00 m
LH:	≥ 5,00 m
Breite zw.d.Gel.:	≥ 30,00 m
Kreuzungswinkel:	≥ 100,00 gon
Brückenklasse:	60 nach DIN 1072

PLANUNG	
Bau-km (BAB)	228,782
Bau-km (Querung):	≥ 10,00 m
LW:	≥ 4,70 m
LH:	≥ 36,60 m
Breite zw.d.Gel.:	ca. 0,80 m
KH:	ca. 100,00 gon
Kreuzungswinkel:	gem. DIN-Fachbericht 101
Brückenklasse:	gem. DIN-Fachbericht 101

Das vorhandene Bauwerk wird beidseitig verbreitert.

Zeichenerklärung

Straßenplanung

- Abfanggraben mit Angabe Hoch- bzw. Tiefpunkt und Fließrichtung
- Erdreichschichtung
- Mulde oder Seitenabgraben
- Bankett
- Fahrbahn / Fahrbahn mit OPA
- Mittelstreifen
- Fahrbahn / Fahrbahn mit OPA
- Mulde
- Schotter- / Dammböschung
- WW bläuliches / wässriges / Decke
- Grünland
- Rad-Fußweg

Gefällebruchpunkt mit Angabe von Gefälle (Steigung) in Prozent, Länge der Gefälle- (Steigungs-) Strecke, Ausrichtungshalbmesser, Station und Höhe des Punktes

Hochpunkt/Tiefpunkt

Brückenbauwerk mit Nummer

Wildschutzzäun

gedache- und wildschutznäherer Wildschutzzäun

wildschutznäherer Wildschutzzäun

Fledermaus-Irritationswand

Bohrpunkt

Notrutsche

Schildfeld

technologischer Streifen (BE-Fischer / Arbeitszeile)

geplanter Gebäudeabbruch

bestehende / verbleibende Gebäude

2) bereits abgebrochenes Gebäude

Rückbau / Reaktivierung

vorhandener / entfallender / geplanter Baum

Flächennutzung / Schutzgebiete

- Grünfläche
- raines und allgemeines Wohngebiet
- Kerngebiet, Dorfgebiet, Milchgebiet
- Gewerbegebiet
- Sondergebiet Windenergie
- Abwasserbeseitigungsanlagen
- Waldrand
- Landschaftschutzgebiet bzw. Naturschutzgebiet
- nach § 20 BImSchG geschützter Landschaftsbestandteil geschützte Biotope
- FFH-Gebiet
- Überschneemengegebiet (entlang zu externen SÜ)
- Gewässer mit Fließrichtung

Lärmschutz

Lärmschutzwall

Lärmschutzwand

Absperreprofil

Sonstiges

Kompensationsfläche gemäß LBP

nachrichtliche Darstellung anderer Baumaßnahmen

Straßenwasser (geplant)

Leitungen

geplant

entfällt

Schichten

Kontrollschicht DU = 400 mm

Kontrollschicht DU = 1000 mm

Kontrollschicht DU = 1500 mm

Einfallschicht DU = 1000 mm

Einfallschicht DU = 1200 mm

Kontrollschicht aus Ortbeton

Einfallschicht aus Ortbeton

Druckschicht = 1000 mm

Fahrbahnbelag (Straßenbelag)

Kontrollschicht DU = 1000 mm / 1200 mm mit angeschlossener Muldenrinne

Bl. Nr. von Schichten, Sicherungskontrollschichten und Muldenrinne

Bezeichnung

Autobahn-Fernmeldekabel (AUSA-Kabel)

ElI-Leitung - Kabel

ElI-Niederspannung - Freileitung

ElI-Leitung - Freileitung

Fernmeldekabel

Gastleitung

DECKBLATT vom 09.01.2015
im Auftrag: gez. Lange

Nr.	Art der Änderung	Datum	Aufgestellt
5.			
4.			
3.	Ergänzung BWV-Nr. 63a	01/2015	Stahlberg
2.	Unterbrechung Geländewassergraben zw. Bau-km 228+330 und 228+630	08/2013	Müller
1.	Änderung Kaptenbreite BW2075	05/2013	Stahlberg

Entwurfsbearbeitung:

EIBS Entwurfs- und Ingenieurbüro
Straßenwesen GmbH
Büro Hannover - Lister Damm 1, 30183 Hannover, Tel. (0511) 2624444
28.06.2012

Datum	Zeichen
bearbeitet 06/2012	Fleming
gezeichnet 06/2012	Geier
geprüft 28.06.2012	Stahlberg

Blatt 1 2 3 4 5 6 7 8 9 10 11 12 13 14 15 16

Straßenbauverwaltung des Landes Niedersachsen

Bundesautobahn: A7 Hannover - Kassel
Streckenabschnitt VAE 2: Seesen bis Nörten-Hardenberg
Teilstrecke VKE 1: südlich AS Seesen bis südlich AS Echte von Betr.-km 221+000 bis Betr.-km 233+850

6-streifiger Ausbau der A7
VAE 2 VKE 1
Planfeststellung/ Proj.-Nr.: 111801

Aufgestellt:
Bei Ganderheim, den 07.08.2012
Niedersächsische Landesbehörde für Straßenbau und Verkehr
Geschäftsbereich Ganderheim

im Auftrag: **gez. Lange**

Unterlage: 7
Blatt Nr.: 100
Reg. Nr.:
Datum: 07/2012
Zeichen: Welle

Lageplan
BW 2075
Bau-km 228+450,000 bis Bau-km 229+350,000
Maßstab 1: 1000

Grundplan hergestellt:
topographische Aufnahme vom: 03-04/2008
Kataster: 02/2008
Lagebezugssystem: LS 100
Höhenbezugssystem: DHHN92 HS 160

EIBS GmbH
Neuwirth

Quelle: Auszug aus den Geobasisdaten der Niedersächsischen Vermessungs- und Katasterverwaltung
© 2011 Landesamt für Geoinformation und Landentwicklung Niedersachsen (LGLN)

Bestands-Legende

Symbol	Bezeichnung
△	Trigonometrischer Punkt
○	Höhenfestpunkt
○	Polygonpunkt
◇	Kilometerstein
◇	Stationzeichen
◇	Lichte Höhe
△	Verkehrsschilder
△	Rechtecksschilder
△	Wegweiser
△	Schilderbrücke
△	Zufahrt / Zugang
△	Notrufsäule
□	Mauer
□	Stützmauer
□	Zaun
□	Schutzplanke
□	Hecke
□	Lärmschutzwand mit Tür
○	Laub- / Nadelbaum
○	Mischwald
○	Nadelwald
○	Grünland
○	Rosen
○	Schachtdeckel rund
○	Schachtdeckel eckig
○	Straßenablauf eckig
○	Gully rund
○	Überflurhydrant
○	Unterflurhydrant
○	Wasserschieber
○	Gasschieber
○	Merkslein Elektrikzähl
○	Merkslein Post, Gas
○	Schalnkasten
○	Stahlgittermast
○	Stahrmast
○	Betormast
○	Holzmast
○	Latone
○	Durchlass mit DN

unterird. Leitungen Bestand

Regenwasserkanal

Schmutzwasserkanal

Bewässerungsleitung

Wasserleitung

ElI-Leitung

Niederspannungsleitung

Hochspannungsleitung

Fernmeldekabel

Schilderplan Post, Gas

Fernheizung

oberird. Leitungen Bestand

ElI-Leitung

Hochspannungsleitung

Niederspannungsleitung

Fernmeldekabel

Rohrleitung

Gasleitung

Ölleitung

LWL-Kabel

Eingetragene Fremdleitungen sind aus Bestandsplänen der jeweiligen Versorgungsträger übernehmen.

Maße und Leitungstrassen sind unverbindliche Richtwerte.

Quelle: Auszug aus den Geobasisdaten der Niedersächsischen Vermessungs- und Katasterverwaltung
© 2011 Landesamt für Geoinformation und Landentwicklung Niedersachsen (LGLN)

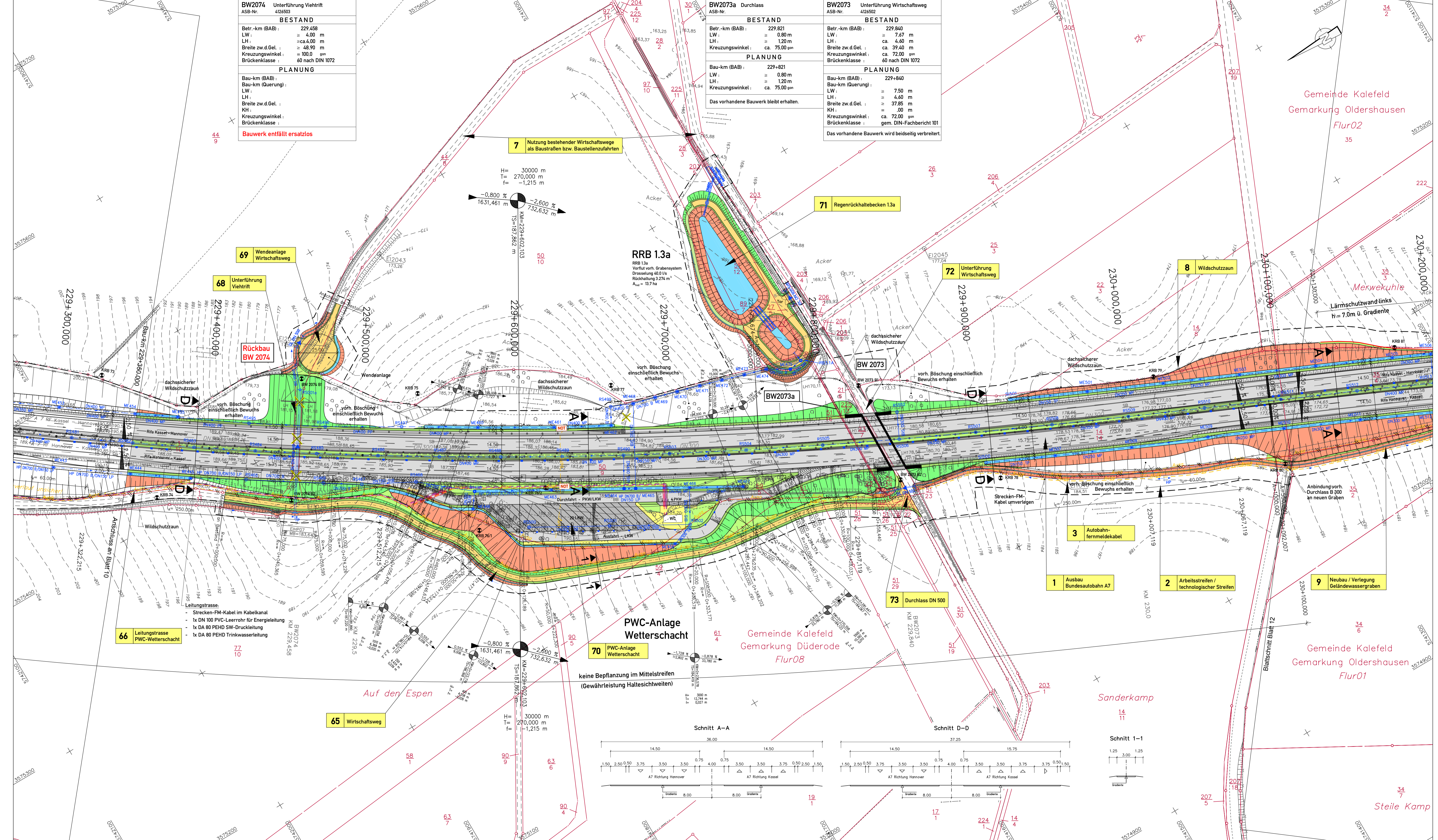

Zeichenerklärung

Straßenplanung

Abfanggraben mit Angabe Hoch- bzw. Tiefpunkt und Fließrichtung
 Einachsbahnübergang
 Mäule oder Seilweggraben
 Bankett
 Fahrbahn / Fahrbahn mit OPA
 Mittelstreifen
 Fahrbahn / Fahrbahn mit OPA
 Bankett
 Einachsbahnübergang
 WW blumende/Wassergr. Decke
 Rad-Fußweg

Geländepunkt mit Angabe von Geländehöhe in Prozent, Länge der Gelände-Übergänge, Strecke, Ausrichtungshalbmesser, Station und Höhe des Punktes

Hochpunkt/Tiefpunkt

Brückenbauwerk mit Nummer

Wildschutzzäun
 dach- und wildschutzwinkliger Wildschutzzäun
 wildschutzwinkliger Wildschutzzäun
 Fledermaus-irritationswand

Bohrpunkt
 Notrutsche
 Schräglage
 technologischer Streifen (SE-Fächer/Anbaustreifen)
 1) gestapelter Gebäudebruch
 2) bereits abgebrochenes Gebäude
 Rückbau / Reaktivierung
 vorhandener / entfallender / geplanter Baum

Flächennutzung / Schutzgebiete

Grünfläche
 röhricht- und allgemeines Wohngebiet
 Kleingartengebiet
 Kerngebiet, Dorfgebiet, Mischgebiet
 Gewerbegebiet
 Sondergebiet Windenergie
 Abwasserbeseitigungsanlagen
 Waldland
 Landschaftsschutzgebiet
 Naturschutzgebiet
 FFH-Gebiet
 nach BfN (BfN) geschützter Landschaftsbestandteil geschütztes Biotop
 FFH-Gebiet
 Überschwemmungsgebiet
 Gewässer mit Fließrichtung

Lärmschutz

Lärmschutzwand
 h = Höhe über Straßenebene
 d = Länge
 a = Höhe über Straßenebene
 e = Länge

Sonstiges

Kompensationsfläche gemäß LSP

Straßenentwässerung (geplant)

Leitungen

Kunststoffschlepprohr (LP)
 Kunststoffschlepprohr (NP)
 Vollschlepprohr (TP)
 Sammelleitung (TP)
 Doppelrohrleitung (LP-UP)
 Druckleitung (GUP) oder
 Druckleitung (GUP) oder
 Betonrohr mit Umarmleitung
 Aufstufung mit Böschungsgestäck
 mit Stützmauer
 Rohrmaterial: Stahlbeton
 Muldenhochpunkt/-tiefpunkt

Schichten

Kontrollschicht DU = 400 mm
 Kontrollschicht DU = 1000 mm
 Kontrollschicht DU = 1000 mm
 Einlaufschicht DU = 1000 mm
 Einlaufschicht DU = 1000 mm
 Einlaufschicht aus Ortbeton
 Einlaufschicht aus Ortbeton
 Druckschicht = 1000 mm
 Fahrbahnauflage (Straßenbelauf)
 Kontrollschicht DU = 1000 mm (1000 mm mit angeschlossener Muldenwand)
 Muldenwand
 Schichten und Muldenabläufen

Leitungen

geplant
 entfällt
 Bezeichnung
 Autobahn-Fermeldekabel (AUSA-Kabel)
 EI1-Leitung - Kabel
 EI1-Niederspannung - Freileitung
 EI1-Leitung - Freileitung
 Fernmeldeleitung
 Gasleitung

DECKBLATT von 15. 08. 2013 im Auftrag: gez. Lange

Nr.	Art der Änderung	Datum	Aufgestellt
3.	Änderung Nennweite DL DN 800 an BW2074	08/2013	Schönherr
2.	Änderung Nennweite DL DN 500 an Wendeanlage	08/2013	Schönherr
1.	Änderung Kappenbreite BW2073	05/2013	Stahlberg

Entwurfsbearbeitung:	Datum	Zeichen
gearbeitet	06/2012	Flaming
gezeichnet	06/2012	Geier
geprüft:	28.06.2012	Stahlberg

Blatt 1 2 3 4 5 6 7 8 9 10 11 12 13 14 15 16

Straßenbauverwaltung des Landes Niedersachsen

Bundesautobahn: A7 Hannover - Kassel
 Streckenabschnitt VAE 2: Seesen bis Nörten-Hardenberg
 Teilstrecke VKE 1: süd. AS Seesen bis süd. AS Echle von Betr.-km 221+000 bis Betr.-km 233+650

6-streifiger Ausbau der A7
 VAE 2 VKE 1
 Planfeststellung/ Proj.-Nr.: 111801

Aufgestellt: Bei Gendernheim, den 01.08.2012
 Niedersächsisches Landesbüro für Straßenbau und Verkehr
 - Geschäftsbereich Gendernheim -

Im Auftrag: gez. Lange

Unterlage: 7
 Blatt Nr.: 11D
 Reg. Nr.
 Datum
 Zeichen

nachgeprüft: 07/2012 Welle

Lageplan
 Bau-km 229+350.000 bis Bau-km 230+200.000
 Maßstab 1: 1000

Grundplan hergestellt: 02-06-2008
 Interessierte Aufnahme vom: 02/2008
 Kalaster:
 Lagebezugssystem: LS 100
 Höhenbezugssystem: DHHN92, HS 100

EIBS GmbH
 Neuwirth

Bestands-Legende	unterird. Leitungen Bestand	oberird. Leitungen Bestand
Kreis-/Gemeindegrenze	Regenwasserkanal	EI1-Leitung
Gemarkungsgrenze	Schmutzwasserkanal	Niederspannungsleitung
Flurgrenze	Bewässerungsleitung	Hochspannungsleitung
Flurstücks-/Grenzpunkt	Wasserleitung	Fernmeldeleitung
Triangulärer Punkt	Schachtdeckel rund	Gasleitung
Höhenpunkt	Schachtdeckel eckig	Ölleitung
Polygonepunkt	Straßenablauf eckig	LW-Kabel
Kilometerstein	Gully rund	EI1-Leitung
Stationzeichen	Schilderpfahl Post, Gas	Niederspannungsleitung
Lichte Höhe	Unterflurhydrant	Fernmeldeleitung
Verkehrsschilder	Wasserschieber	Rohrleitung
Rechtsschilder	Stahlgittermast	
Wegweiser	Stahnröhrenmast	
Schilderbrücke	Gasschieber	
Zufahrt / Zugang	Merksstein	
Hecke	Merksstein Elektricität	
Loterne	Loterne	
Lärmschutzwand mit Tür	Schalkeisen	
Mauer	Durchlass mit DN	
Stützmauer		
Zaun		
Schutzplanke		
Fluglinie		
Hecke		
Rosen		
Laub-/ Nadelbaum		
Schachtdeckel rund		
Schachtdeckel eckig		
Straßenablauf eckig		
Gully rund		
Schilderpfahl Post, Gas		
Unterflurhydrant		
Wasserschieber		
Stahlgittermast		
Stahnröhrenmast		
Gasschieber		
Merksstein		
Merksstein Elektricität		
Loterne		
Schalkeisen		
Durchlass mit DN		

eingetragene Fremdleitungen sind aus Bestandsplänen der jeweiligen Versorgungsträger übernommen.
 Maße und Leitungsstrassen sind unverbindliche Richtwerte.

Quelle: Auszug aus den Geobasisdaten der Niedersächsischen Vermessungs- und Katasterverwaltung
 © 2011 Landesamt für Geoinformation und Landentwicklung Niedersachsen (LGLN)

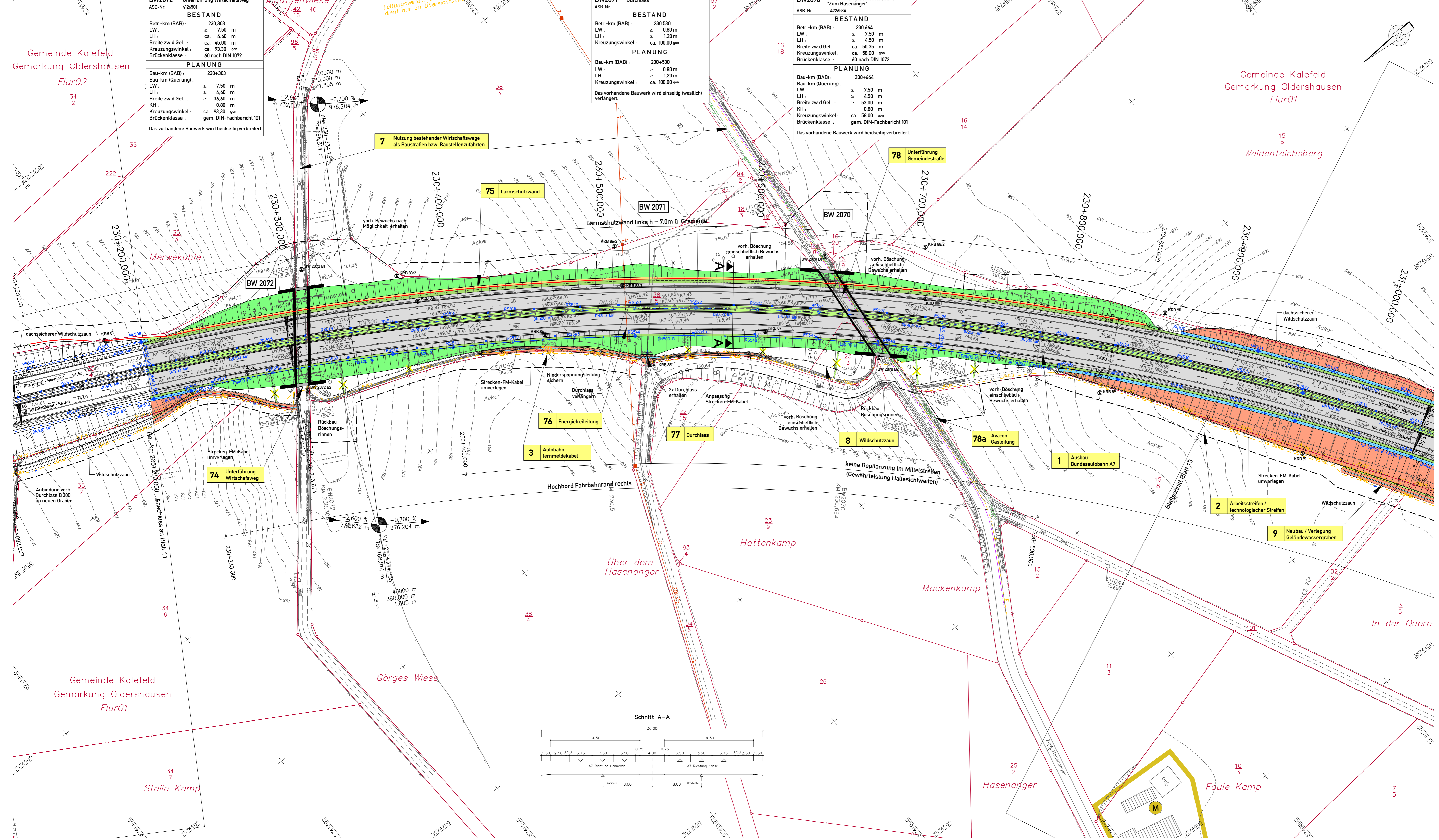

Zeichenerklärung

Straßenplanung

- Abfanggraben mit Angabe Hoch- bzw. Tiefpunkt und Fließrichtung
- Einbaueinrichtung
- Mulde oder Seitenabgraben
- Bankett
- Fahrbahn / Fahrbahn mit OPA
- Mittelstreifen
- Fahrbahn / Fahrbahn mit OPA
- Bankett
- Mulde
- Einbaueinrichtung
- WW blühendes/Wassergieß-Decke
- Grünfläche
- Rad-/Fußweg

Flächennutzung / Schutzgebiete

- Grünfläche
- rautes und allgemeines Wohngebiet
- Kerngebiet, Dorfgebiet, Mischgebiet
- Gewerbegebiet
- Sondergebiet Winderogie
- Abwasserbeseitigungsanlagen
- Waldrand
- Landesflächenschutzgebiet bzw. Naturschutzgebiet
- nach §20 BImSchG geschützter Landschaftsbestandteil geschütztes Biotop
- FFH-Gebiet
- Überschneidungsgebiet (entsprechend §20)
- Gewässer mit Fließrichtung

Lärmschutz

- Lärmschutzwand
- Lärmschutzwand
- Aberseitsprofil
- Lärmschutzwand
- Aberseitsprofil

Sonstiges

- Kompensationsfläche gemäß LBP
- nachrichtliche Darstellung anderer Baumaßnahmen

Straßenentwässerung (geplant)

Leitungen

Schächte

Bezeichnung

DECKBLATT vom 09.01.2015 im Auftrag: gez. Lange

5.			
4.			
3.			
2.	Ergänzung BWV-Nr. 78a	01/2015	Stahlberg
1.	Änderung Kappenbreite BW2072	05/2013	Stahlberg
Nr.	Art der Änderung	Datum	Aufgestellt

Entwurfsbearbeitung:

gearbeitet	06/2012	Flemming
gezeichnet	06/2012	Geier
geprüft:	28.06.2012	Stahlberg

28.06.2012

Blatt 1 2 3 4 5 6 7 8 9 10 11 12 13 14 15 16

Straßenverwaltung des Landes Niedersachsen

Bundesautobahn A7 Hannover - Kassel
 Streckenabschnitt VAE 2 : Seesen bis Nörten-Hardenberg
 Teilstrecke VKE 1 : süd. AS Seesen bis süd. AS Echte von Betr.-km 221+000 bis Betr.-km 233+850

6-streifiger Ausbau der A7
VAE 2 VKE 1
Planfeststellung/ Proj.-Nr.: 111801

Aufgestellt:
 Bei Ganderheim, den 01.08.2012
 Niedersächsische Landesbehörde für Straßenbau und Verkehr
 - Geschäftsbereich Ganderheim -

Im Auftrag: **gez. Lange**

Unterlage: 7
 Blatt Nr.: 12 D
 Reg. Nr.
 Datum
 07/2012
 Zeichen

Lageplan
 Bau-km 230+200.000 bis Bau-km 231+050.000
 Maßstab 1: 1000

Grundplan hergestellt:
 terrestrische Aufnahme vom: 03.-04.2008
 Kataster: 02/2008
 Lagebezugssystem: LS 100
 Höhenbezugssystem: DHHN92 HS 160

Quelle: Auszug aus den Geobasisdaten der Niedersächsischen Vermessungs- und Katasterverwaltung
 © 2011 Landesamt für Geoinformation und Landentwicklung Niedersachsen (LGLN)

Bestands-Legende	<ul style="list-style-type: none"> Triangulärer Punkt Höhenfestpunkt Polygonpunkt Kilometerstein Stationzeichen Lichte Höhe 	<ul style="list-style-type: none"> Verkehrsschilder Rechtschilder Wegweiser Schilderbrücke Zufahrt / Zugang Notrufsäule 	<ul style="list-style-type: none"> Mauer Stützmauer Zaun Schutzplanke Hecke Ulmschutzwand mit Tür 	<ul style="list-style-type: none"> Laub- / Nadelbaum Laubwald Mischwald Nadelwald Grünland Rosen 	<ul style="list-style-type: none"> Schachtdeckel rund Schachtdeckel eckig Straßenablauf eckig Gully rund Überflurhydrant Unterflurhydrant 	<ul style="list-style-type: none"> Wasserschleier Gasschieber Merkstein Elektrizität Loterne Schalnkasten Durchlass mit DN 	<ul style="list-style-type: none"> Stahlgittermast Stahlrharmast Betonmast Holzmast Laternen Durchlass mit DN 	<ul style="list-style-type: none"> unterird. Leitungen Bestand Regenwasserkanal Schmutzwasserkanal Bewässerungsleitung Wasserleitung 	<ul style="list-style-type: none"> oberird. Leitungen Bestand Eit-Leitung Hochspannungsleitung Niederspannungsleitung Fernmeldeleitung Robrleitung 	<ul style="list-style-type: none"> Eit-Leitung Olleitung LWL-Kabel Eit-Leitung Niederspannungsleitung Fernmeldeleitung Robrleitung
-------------------------	---	---	---	--	---	--	---	---	--	---

Eingetragene Fremdleitungen sind aus Bestandsplänen der jeweiligen Versorgungsträger übernommen.

Maße und Leitungsstrassen sind unverbindliche Richtwerte.

Blattgröße: 11,35x59,4mm

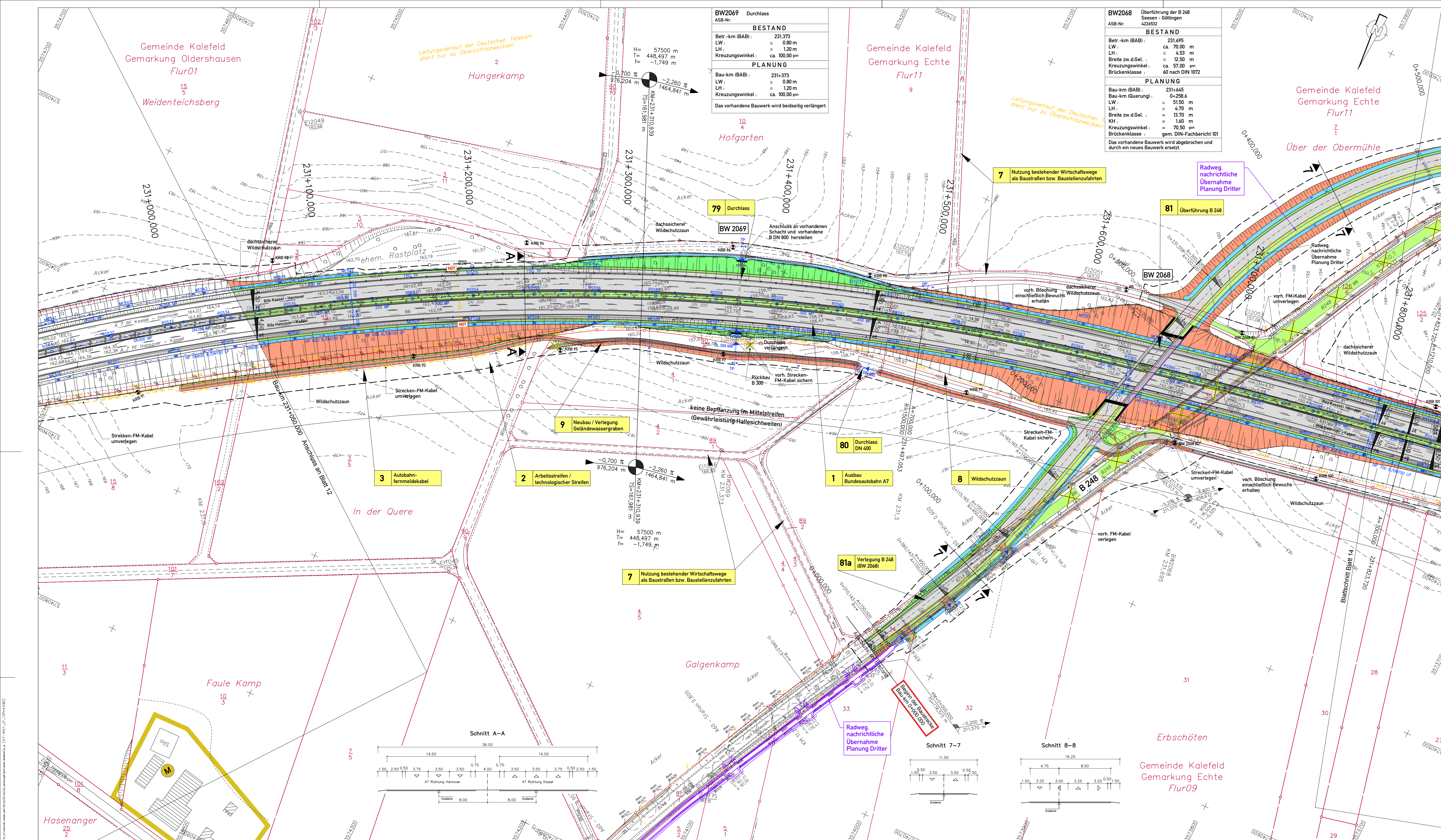

Zeichenerklärung

Straßenplanung

Abfanggraben mit Angabe Hoch- bzw. Tiefpunkt und Fließrichtung
Einbauschichtung
Mäule oder Seitenabgraben
Bankett
Fahrbahn / Fahrbahn mit OPA
Mittelstreifen
Fahrbahn / Fahrbahn mit OPA
Bankett
Einbauschicht/-Dammabdeckung
WW blühmilde/Wassergel. Decke
Grünfläche
Rad-Fußweg

Geländepunkt mit Angabe von Gelände (Steigung in Prozent, Länge der Gelände-Übergänge) Strecke, Ausrichtungshalbmesser, Station und Höhe des Punktes

Hochpunkt/Tiefpunkt

Brückenbauwerk mit Nummer

Wildschutzzäun
dachsicherer Wildschutzzäun
wildschuttsicherer Wildschutzzäun
Flügelmauer-Irritationswand

Bohrpunkt
Notrufsäule
Schotter
technologischer Streifen (BS-Hauser/Arbeitsstreifen)

1) geplante Gebäudeabdeckung
2) bereits abgebrochene Gebäude

Rückbau / Reaktivierung
vorhandener / entfallender / geplanter Baum

Straßenentwässerung (geplant)

Leitungen Straßenentwässerung

- Kunststoffschlepprohr (LP)
- Kunststoffschlepprohr (AP)
- Wasserscheitler (TP)
- Sammelleitung (LP)
- Doppelrohrleitung (LP-UP)
- Druckleitung, Gully (OD)
- Gewässerkanal (OD) oder Betonrohr mit Ummantelung
- Auslauf mit Böschungsgully, mit Streifen
- Rohrmaterial: Stahlbeton, Polypropylen
- Muldenhochpunkt/-tiefpunkt

SIB PP

Leitungen

geplant erfüllt

Bezeichnung

- Ausbahn-Fernmelde-Kabel (AUSA-Kabel)
- ElI-Leitung - Kabel
- ElI-Niederspannung - Freileitung
- ElI-Leitung - Freileitung
- Fernmeldeleitung
- Gasleitung

Flächennutzung / Schutzgebiete

- Grünfläche
- rautes und allgemeines Wohngebiet, Planbereich
- Kerngebiet, Dorfgebiet, Mischgebiet
- Gewerbegebiet
- Sondergebiet Windenergie
- Abwasserbeseitigungsanlagen
- Waldrand
- Landschaftsschutzgebiet bzw. Naturschutzgebiet
- nach BOD (BauNVO) geschützter Landschaftsteil geschütztes Biotop
- FFH-Gebiet
- Überschneidungsgebiet (verlinkt zu anderen Blättern)
- Gewässer mit Fließrichtung

Lärmschutz

Lärmschutzwall
h = Höhe über Gelände
d = Länge
Lärmschutzwand
Aberseitsprofil
h = Höhe über Gelände
d = Länge

Sonstiges

Kompensationsfläche gemäß LUP

nachrichtliche Darstellung anderer Baumaßnahmen

Schichten

- Kontrollschicht DU = 400 mm
- Kontrollschicht DU = 1000 mm
- Kontrollschicht DU = 1000 mm
- Einbauschicht DU = 1000 mm
- Einbauschicht DU = 1000 mm
- Kontrollschicht aus Ortbeton
- Einbauschicht aus Ortbeton
- Druckschicht = 1000 mm
- Fahrbahnbelauf (Straßenbelauf)
- Kontrollschicht DU = 1000 mm / 1000 mm mit eingeschlossener Muldenrinne
- M. Nr. von Schichten, Sickerkontrollschichten und Muldenrinne

DECKBLATT vom 09.01.2015 im Auftrag: gez. Lange

Nr.	Art der Änderung	Datum	Aufgestellt
5.	Änderung Mittelstreifenkanal bei BW2068	01/2015	Stahlberg
4.	Änderung Querneigung B 248 süd. BW2068	01/2015	Stahlberg
3.	Änderung Breite zw. d. Gel. BW 2068	01/2015	Stahlberg
2.	Entfall Planung Vorfälligkeit DN 500 und Rückbau vorh. Kaskade bei Bau-km 231+870	10/2014	Schönherr
1.	Ergänzung Abfängleitung DN 300 am WW von Bau-km 231+845 bis 232+140	05/2014	Stahlberg

Entwurfsbearbeitung:

EIBS Entwurfs- und Ingenieurbüro Straßenwesen GmbH
Büro Hannover - Lister Damm 1, 30783 Hannover, Tel. (0511) 2624464
28.06.2012

Datum	Zeichen
06/2012	Fleming
06/2012	Geier
28.06.2012	Stahlberg

Blatt 1 2 3 4 5 6 7 8 9 10 11 12 13 14 15 16

Straßenbauverwaltung des Landes Niedersachsen

Bundesautobahn A7 Hannover - Kassel
Streckenabschnitt VAE 2 : Seesen bis Nörten-Hardenberg
Teilstrecke VKE 1 : süd. AS Seesen bis süd. AS Echte von Betr.-km 221+000 bis Betr.-km 233+850

6-streifiger Ausbau der A7
VAE 2 VKE 1
Planfeststellung/ Proj.-Nr.: 111801

Aufgestellt: Bei Ganderheim, den 01.08.2012
Niedersächsische Landesbehörde für Straßenbau und Verkehr - Geschäftsbereich Ganderheim -

im Auftrag: gez. Lange

Unterlage: 7
Blatt Nr.: 13D
Reg. Nr.
Datum
07/2012
Zeichen

Lageplan
Bau-km 231+050,000 bis Bau-km 231+850,000
Maßstab 1: 1000

Grundplan hergestellt:
topographische Aufnahme vom: 03.-04.2008
Kataster: 02/2008
Lagebezugssystem: LS 100
Höhenbezugssystem: DHHN92 HS 140

EIBS GmbH
Neuwirth

Bestands-Legende		Verkehrsschilder		Mauer		Laub- / Nadelbaum		Schachtdeckel		Wasserschieber		Stahlgittermast	
--- Kreis- / Gemeindegrenze	--- Gemarkungsgrenze	--- Flurgrenze	--- Flurstücksgr./Grenzpunkt	--- Triangulärer Punkt	--- Höhenfestpunkt	--- Polygonpunkt	--- Kilometerstein	--- Stationzeichen	--- Lichte Höhe	--- Verkehrszeichen	--- Verkehrszeichen	--- Verkehrszeichen	--- Verkehrszeichen
--- Mauer	--- Stützmauer	--- Zaun	--- Schutzplanke	--- Hecke	--- Urmantelwand mit Tür	--- Laubwald	--- Mischwald	--- Nadelwald	--- Grünland	--- Rosen	--- Schachtdeckel rund	--- Schachtdeckel eckig	--- Straßenaufbau eckig
--- Gully rund	--- Gully rechteckig	--- Gully rechteckig	--- Gully rechteckig	--- Gully rechteckig	--- Gully rechteckig	--- Gully rechteckig	--- Gully rechteckig	--- Gully rechteckig	--- Gully rechteckig	--- Gully rechteckig	--- Gully rechteckig	--- Gully rechteckig	--- Gully rechteckig
--- Gully rechteckig	--- Gully rechteckig	--- Gully rechteckig	--- Gully rechteckig	--- Gully rechteckig	--- Gully rechteckig	--- Gully rechteckig	--- Gully rechteckig	--- Gully rechteckig	--- Gully rechteckig	--- Gully rechteckig	--- Gully rechteckig	--- Gully rechteckig	--- Gully rechteckig
--- Gully rechteckig	--- Gully rechteckig	--- Gully rechteckig	--- Gully rechteckig	--- Gully rechteckig	--- Gully rechteckig	--- Gully rechteckig	--- Gully rechteckig	--- Gully rechteckig	--- Gully rechteckig	--- Gully rechteckig	--- Gully rechteckig	--- Gully rechteckig	--- Gully rechteckig

Quelle: Auszug aus den Geobasisdaten der Niedersächsischen Vermessungs- und Katasterverwaltung
© 2011 Landesamt für Geoinformation und Landentwicklung Niedersachsen (LGLN)

Blattgröße: 1135x594mm

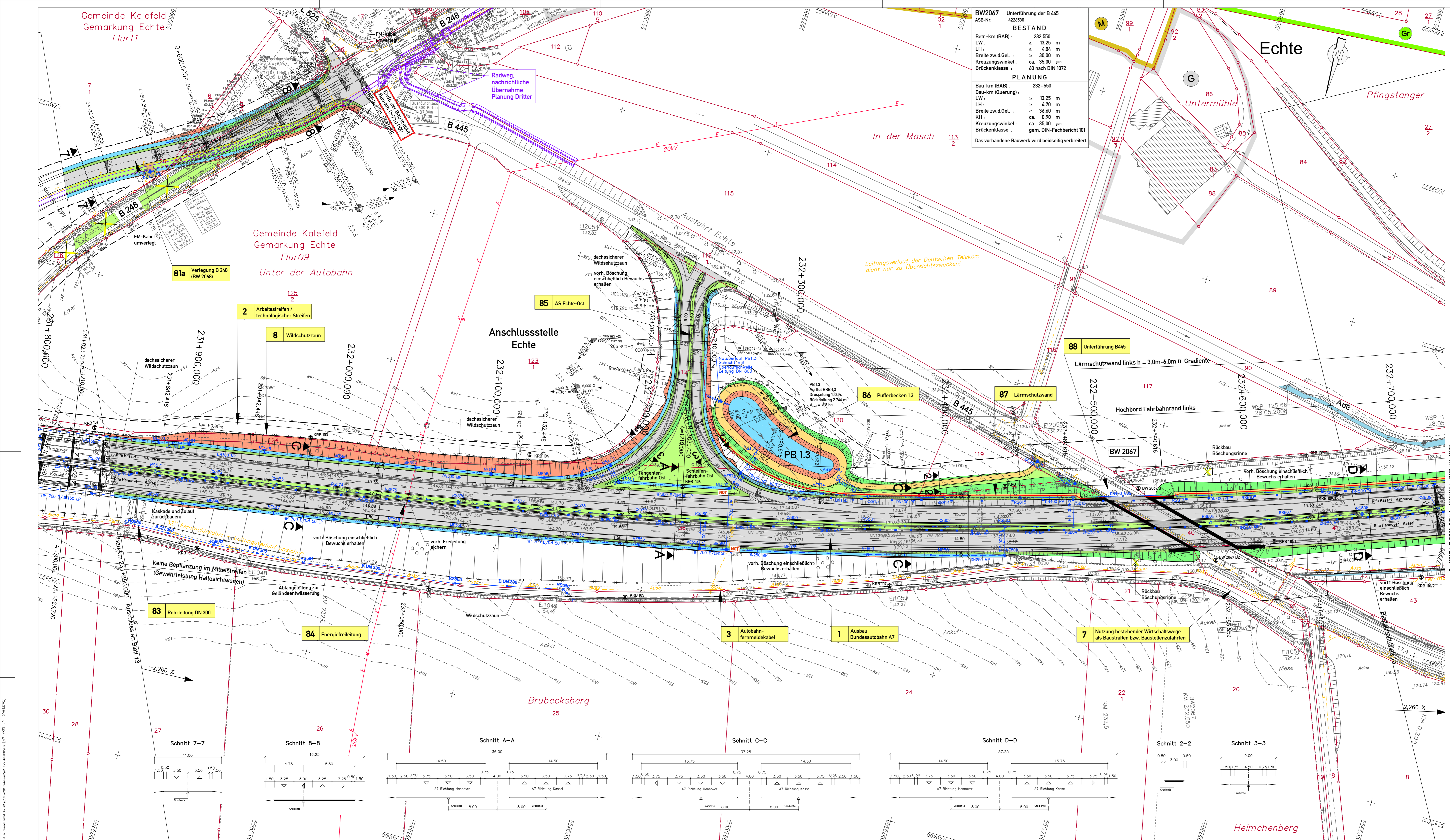

Zeichenerklärung

Streifenplanung

- Abfanggraben mit Angabe Hoch- bzw. Tiefpunkt und Fließrichtung
- Einschichtschichtung
- Mulde oder Geländegraben
- Bankett
- Fahrspur / Fahrspur mit OPA
- Mittelstreifen
- Fahrspur / Fahrspur mit OPA
- Mulde
- Einschicht-/Dammerschichtung
- WW bläuloses Wassergel. Decke
- Rad-/Fußweg

Flächennutzung / Schutzgebiete

- Grünfläche
- raues und allgemeines Wohngebiet
- Kerngebiet, Dorfgebiet, Mischgebiet
- Gewerbegebiet
- Sondergebiet Windenergie
- Abwasserbeseitigungsanlagen
- Wildrand
- Landschaftsschutzgebiet
- nach § 50 BImSchG geschützter Landschaftsbestandteil geschützte Biotope
- FFH-Gebiet
- Überschneemengegebiet
- Gewässer mit Fließrichtung

Lärmschutz

- Lärmschutzwand
- Lärmschutzwand
- Lärmschutzwand
- Absperreprofil

Sonstiges

- Kompensationsfläche gemäß LUP
- nachrichtliche Darstellung anderer Baumaßnahmen

Straßenentwässerung (geplant)

- Kunststoffblechrohr (LUP)
- Kunststoffblechrohr (AP)
- Wellblechrohr (TP)
- Sammelleitung (LUP)
- Doppelrohrleitung (LUP-UP)
- Druckleitung, Gullyhaus (R00)
- Gewässerklasse S0B oder Betonrohr mit Ummantelung
- Auslauf mit Böschungsgel. mit Entwässerung
- Rohrmaterial: Stahlbeton, Polypypropylen
- Mulde/hochpunkt/-tiefpunkt

Schichten

- Kontrollschicht DU = 600 mm
- Kontrollschicht DU = 1000 mm
- Einschichtschicht DU = 1000 mm
- Einschichtschicht DU = 1200 mm
- Kontrollschicht aus Ortbeton
- Einschichtschicht aus Ortbeton
- Druckschicht = 1000 mm
- Fahrspurbauteil (Straßenablauf)
- Kontrollschicht DU = 1000 mm / 1200 mm mit eingesprengtem Mädeland
- M. Nr. von Schichten, Sicherungskontrollschichten und Mädelandteilen

Leitungen

- geplant
- entfällt

Bezeichnung

- Autobahn-Fermetide-Kabel (AUSA-Kabel)
- El-Leitung - Kabel
- El-Niederspannung - Freileitung
- El-Leitung - Freileitung
- Fermetideleitung
- Gastleitung

DECKBLATT vom 09.01.2015

im Auftrag: gez. Lange

Nr.	Art der Änderung	Datum	Zeichen
5.			
4.	Entfall Planung Vorflutleit. DN 500 und Rückbau vorh. Kaskade bei Bau-km 231+870/ Ergänzung Abfliegung DN 300 im WW von Bau-km 231+865 bis 232+160	10/2014	Schönherr
3.	Ergänzung Verlegung B 248 / Neubau BW2068	05/2014	Stahlberg
2.	Ergänzung Detailhinweise Kaskade - entfällt -	10/2014	Schönherr
1.	Änderung Kaptenbreite BW2067	05/2013	Stahlberg

Entwurfsbearbeitung:	Datum	Zeichen
bearbeitet	06/2012	Flemming
gezeichnet	06/2012	Geier
geprüft:	28.06.2012	Stahlberg

28.06.2012

Blatt 1 2 3 4 5 6 7 8 9 10 11 12 13 14 15 16

Straßenverwaltung des Landes Niedersachsen

Bundesautobahn A7 Hannover - Kassel
 Streckenabschnitt VAE 2 : Seesen bis Nörten-Hardenberg
 Teilstrecke VKE 1 : süd. AS Seesen bis süd. AS Echte
 von Betr.-km 221+000 bis Betr.-km 233+850

6-streifiger Ausbau der A7
VAE 2 VKE 1
Planfeststellung/ Proj.-Nr.: 111801

Aufgestellt:
 Bei Ganderheim, den 07.08.2012
 Niedersächsische Landesbehörde für Straßenbau und Verkehr
 - Geschäftsbereich Ganderheim -

im Auftrag: **gez. Lange**

Unterlage: 7
 Blatt Nr.: **140**
 Reg. Nr.:
 Datum: **07/2012**
 Zeichen: **Welle**

Lageplan
 Bau-km 231+850.000 bis Bau-km 232+730.000
 Maßstab 1: 1000

Grundplan hergestellt:
 terrestrische Aufnahme vom: **03-06/2008**
 Kfzstr.: **02/2008**
 Lagebezugssystem: **LS 100**
 Höhenbezugssystem: **DHN92; NS 160**

Quelle: **Auszug aus den Geobasisdaten der Niedersächsischen Vermessungs- und Katasterverwaltung**
 © 2011 **Landesamt für Geoinformation und Landentwicklung Niedersachsen (LGLN)**

Blattgröße: 11,5x59,4mm
 Blattgröße: 11,5x59,4mm

Bestands-Legende

Triangulärer Punkt	Verkehrsschilder	Mauer	Laub- / Nadelbaum	Schachtdeckel rund	Wasserschieber	Stahlgerüst
Höhenfestpunkt	Rechtschleicher	Stützmauer	Laubwald	Schachtdeckel eckig	Gasschieber	Stahnrast
Polygonpunkt	Wegweiser	Zaun	Mischwald	Gully rund	Merkstein Elektrizität	Holzmast
Kilometerstein	Schilderbrücke	Schutzplanke	Nadelwald	Überflurdrant	Schilderplan Post, Gas	Loterne
Flurgrenze	Zufahrt / Zugang	Hecke	Grünland	Unterflurdrant	Schalnkasten	Durchlass mit DN
Flurstücks- / Grenzpunkt	Lichte Höhe	Notrufsäule	Rosen			

unterird. Leitungen Bestand

Regenwasserkanal	Niederspannungseitung	Gastleitung	El-Leitung
Schmutzwasserkanal	Hochspannungseitung	Ölleitung	Hochspannungseitung
Bewässerungseitung	Fermetideleitung	LWL-Kabel	Niederspannungseitung
Wasserleitung	AUSA-Kabel	Fermetideleitung	Fermetideleitung
	Schilderplan Post, Gas	Fermetideleitung	Robrleitung
	Schalnkasten		

Eintragene Fremdleitungen sind aus Bestandsplänen der jeweiligen Versorgungsträger übernommen.
 Maße und Leitungstrassen sind unverbindliche Richtwerte.

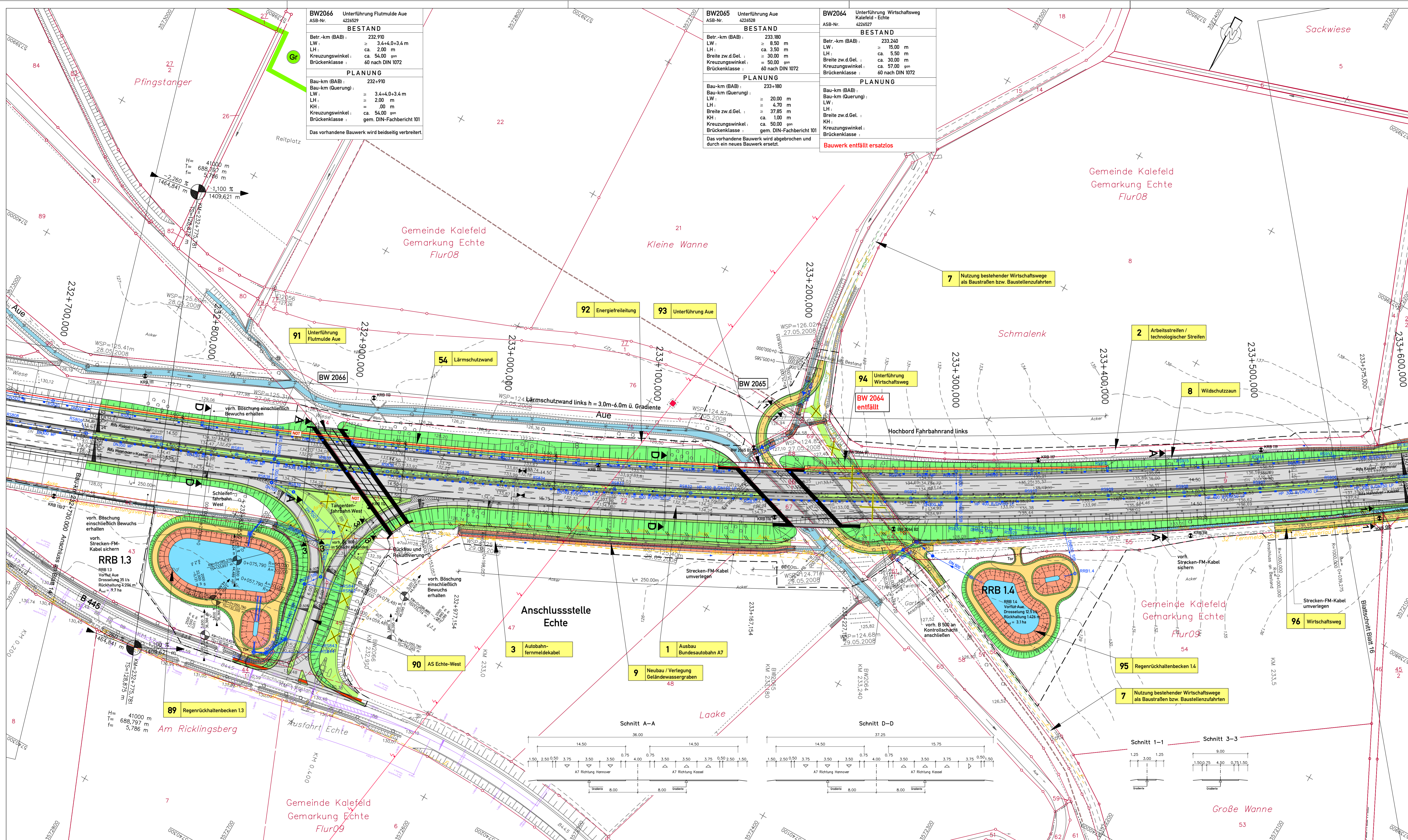

Bestands-Legende	
Trigonometrischer Punkt	Verkehrsschilder
Höhenfestpunkt	Rechtschilde
Polygonpunkt	Wegweiser
Gemarkungsgrenze	Schilderbrücke
Flurgrenze	Zufahrt / Zugang
Flurteilsgrenzpunkt	Notrufsäule
Mauer	Stützmauer
Laub- / Nadelbaum	Laubwald
Schotterdeckel rund	Stoßdeckel eckig
Wasserschieber	Gasschieber
Stahlgittermast	Stahrohrmast
Regenwasserkanal	Niederspannungseileitung
Schmutzwasserkanal	Fernmeldeleitung
Bewässerungseileitung	AUSA-Kabel
Wasserleitung	Fernheizung
Stahlträger	Stahlgittermast
Stahrohrmast	Stahrohrmast
Mischwald	Mischwald
Nadelwald	Nadelwald
Grünland	Grünland
Unterflurhydrant	Schaltkasten
Durchlass mit GN	Durchlass mit GN

unterird. Leitungen Bestand		oberird. Leitungen Bestand	
Regenwasserkanal	Niederspannungseileitung	E1-Leitung	E1-Leitung
Schmutzwasserkanal	Fernmeldeleitung	Hochspannungseileitung	Niederspannungseileitung
Bewässerungseileitung	AUSA-Kabel	Fernmeldeleitung	Fernmeldeleitung
Wasserleitung	Fernheizung	Bohrleitung	Bohrleitung

unterird. Leitungen Bestand		oberird. Leitungen Bestand	
Regenwasserkanal	Niederspannungseileitung	E1-Leitung	E1-Leitung
Schmutzwasserkanal	Fernmeldeleitung	Hochspannungseileitung	Niederspannungseileitung
Bewässerungseileitung	AUSA-Kabel	Fernmeldeleitung	Fernmeldeleitung
Wasserleitung	Fernheizung	Bohrleitung	Bohrleitung

Eingetragene Fremdleitungen sind aus Bestandsplänen der jeweiligen Versorgungsträger übernommen.
Maße und Leitungstrassen sind unverbindliche Richtwerte.

Quelle:	Auszug aus den Geobasisdaten der Niedersächsischen Vermessungs- und Katasterverwaltung
© 2011	Landesamt für Geoinformation und Landentwicklung Niedersachsen (LGLN)

Zeichenerklärung

Straßenplanung

Abfanggraben mit Angabe Hoch- bzw. Tiefpunkt und Fließrichtung
Einzelhilfsabdeckung
Mulle oder Seesauggraben
Bankett
Fahrbahn / Fahrbahn mit OPA
Mittelstreifen
Fahrbahn / Fahrbahn mit OPA
Bankett
Mulle
Einzelhilfs- / Dammabdeckung
WW blühende / wassererb. Decke
Rad-Fußweg

Gefällebruchpunkt mit Angabe von Gefälle (Steigung) in Prozent, Länge der Gefälle- (Steigungs-) Strecke, Ausrundungshalbmesser, Station und Höhe des Punktes

Hochpunkt/Tiefpunkt

Brückenbauwerk mit Nummer

Wildschutzzzaun
dach- und wildschweinsicherer Wildschutzzzaun
wildschweinsicherer Wildschutzzzaun
Fledermaus-irritationswand

Bohrpunkt
Notrufsäule
Schleifd
technologischer Streifen (BE-Flächen Anbauwerk)

geplanter Gebäudeabruch
bestehendes Gebäude
Rückbau / Reaktivierung
vorhandener / entfallender / geplanter Baum

Straßenentwässerung (geplant)

Kunststoffschleuse (GP)
Kunststoffrohrschleuse (NP)
Vollschleuse (TP)
Sammelbehälter (GP)
Doppelrohrleitung (GP-UP)
Druckleitung, GUP (000)
Gewässerkanal (000)
Betonrohr mit Umarmleitung
Auslauf mit Böschungsdamm
mit Stützmauer
Rohrmaterial: Stahlbeton, Polymer
Muldenschnittpunkt

Leitungen

geplant
entfällt

Flächennutzung / Schutzgebiete

Grünfläche
rines und allgemeines Wohngebiet
Kerngebiet, Dorfgebiet, Mischgebiet
Gewerbegebiet
Sondergebiet Windenergie
Abwasserbeulungsanlagen
Waldrand
Landschaftsschutzgebiet bzw. Naturschutzgebiet
nach §9 BImSchG geschützter Landschaftsbestandteil geschützte Biotope
FFH-Gebiet
Dorschernährungsgebiet
Gewässer mit Fließrichtung

Lärmschutz

Lärmschutzwand
h = Höhe über Gradiente
d = Länge
h = Höhe über Gradiente
d = Länge

Sonstiges

Kompensationsfläche gemäß LBP
nachrichtliche Darstellung
andere Baumaßnahmen

Schichte

Kontrollschicht DU = 400 mm
Kontrollschicht DU = 1000 mm
Einlaufsicht DU = 1000 mm
Einlaufsicht DU = 1200 mm
Kontrollschicht aus Ortbeton
Einlaufsicht aus Ortbeton
Druckschicht = 1000 mm
Fahrbahnbelag (Straßenbelag)
Kontrollschicht DU = 1000 mm / 1000 mm mit abgeschlossener Muldenrinne
Mtl. Nr. von Schichten, Sicherungskontrollschichten und Muldenrinne

Bezeichnung

Autobahn-Fernmelde-Kabel (AUSA-Kabel)
E1-Leitung - Kabel
E1-Leitung - Freileitung
E1-Leitung - Freileitung
Fernmeldeleitung
Gestaltung

DECKBLATT von 15. 08. 2013

im Auftrag: gez. Lange

Nr.	Art der Änderung	Datum	Aufgestellt
5.			
4.			
3.	Änderung Kreuzungswinkel BW2066	05/2013	Stahlberg
2.	Änderung Kappenbreite BW2065	05/2013	Stahlberg
1.	Änderung Kappenbreite BW2065	05/2013	Stahlberg

Entwurfsbearbeitung:	Datum	Zeichen
EIBS Entwurfs- und Ingenieurbüro Straßenwesen GmbH	06/2012	Flemming
Büro Hannover - Lister Damm 1, 30893 Hannover, Tel. (0511) 2664444	gezeichnet	06/2012
28.06.2012	geprüft:	28.06.2012
		Stahlberg

Blatt 1 2 3 4 5 6 7 8 9 10 11 12 13 14 15 16

Straßenbauverwaltung des Landes Niedersachsen

Bundesautobahn: A7 Hannover - Kassel
Streckenabschnitt VAE 2: Seesen bis Nörten-Hardenberg
Teilstrecke VKE 1: süd. AS Seesen bis süd. AS Echte von Betr.-km 221+000 bis Betr.-km 233+850

6-streifiger Ausbau der A7
VAE 2 VKE 1
Planfeststellung/ Proj.-Nr.: 111801

Aufgestellt: Bei Geänderten, den 01.08.2012
Niedersächsisches Landesbüro für Straßenbau und Verkehr
Geschäftsbereich Ganderstheim

Im Auftrag: gez. Lange

Grundplan hergestellt:	03-06/2008	EIBS GmbH
Interessierte Aufnahme vom:	02/2008	Neuwith
Kalender:	02/2008	
Lagebezugssystem:	LS 100	
Höhenbezugssystem:	DHN92, HS 100	

Unterlage: 7
Blatt Nr.: 15 D
Reg. Nr.
Datum
07/2012
Welle

Lageplan
Bau-km 232+730.000 bis Bau-km 233+400.000
Maßstab 1: 1000

Quelle:	Auszug aus den Geobasisdaten der Niedersächsischen Vermessungs- und Katasterverwaltung
© 2011	Landesamt für Geoinformation und Landentwicklung Niedersachsen (LGLN)

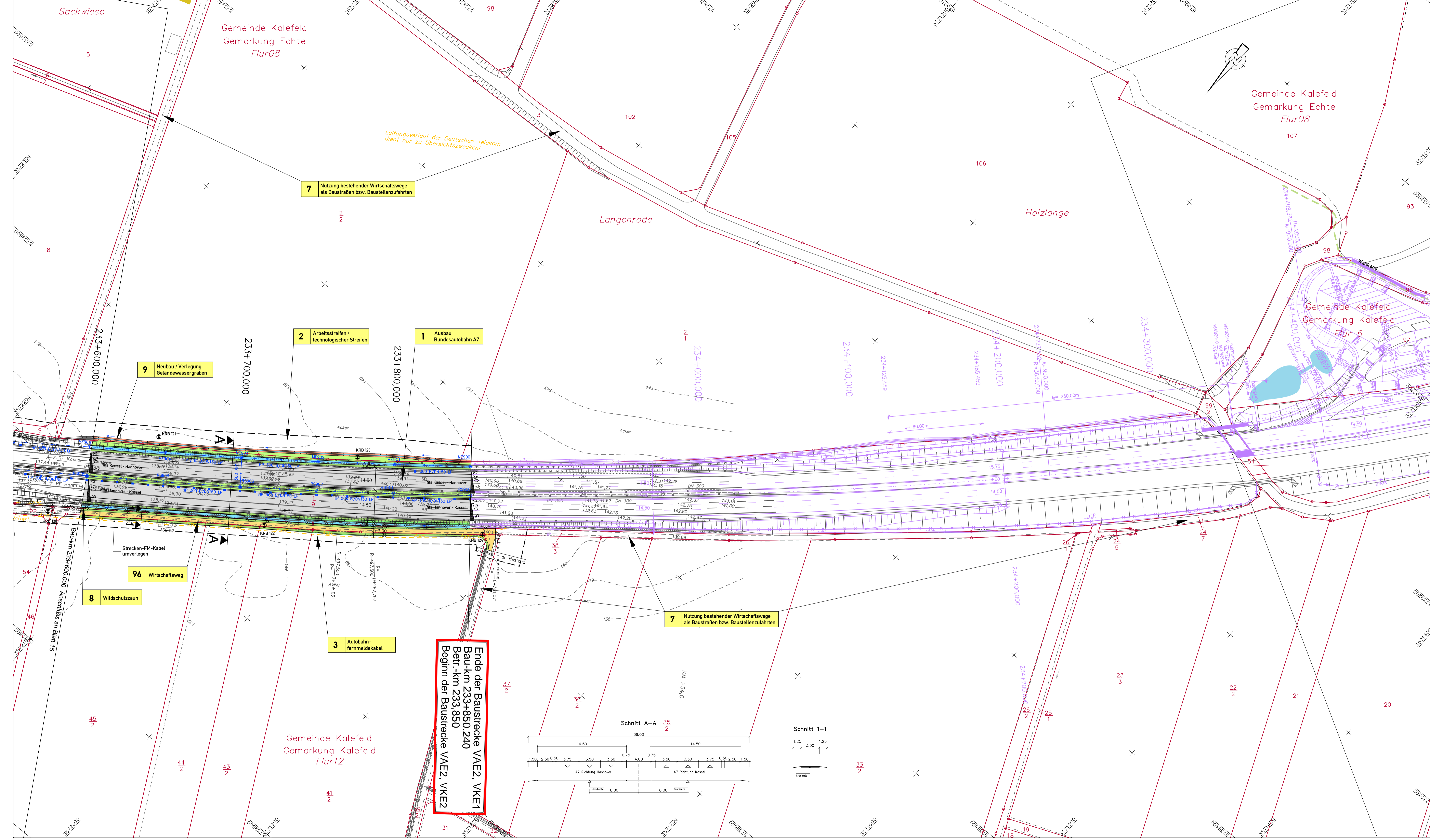

Zeichenerklärung

Straßenplanung

- Abfanggraben mit Angabe Hoch- bzw. Tiefpunkt und Fließrichtung
- Einschnittsicherung
- Mulde oder Seitengraben
- Fahrbahn / Fahrbahn mit DPA
- Mittelstreifen
- Fahrbahn / Fahrbahn mit DPA
- Bankett
- Mulde
- Einschnitts-/Dammabdeckung
- WW (Abwasser) / Wasserabgeb. Decke
- Grünstreifen
- Rad-/Fußweg

Geländerechnung mit Angabe von Gelände (Steigung) in Prozent, Länge der Gefälle (Steigungs-) Strecke, Auslaufabflussmesser, Station und Höhe des Punktes

Hochpunkt/Tiefpunkt

Brückenbauwerk mit Nummer

Wildschutzzzaun

dachs- und wildschweiser Wildschutzzzaun

wildschweiser Wildschutzzzaun

Flüdermaus-Irritationswand

Bohrpunkt

Notrufsäule

Schilder

Technologischer Streifen (SE-Fischer) Arbeitsstreifen

1) geplanter Gebäudeabruch

2) bereits abgebrochenes Gebäude

Rückbau / Rekultivierung

vorhandener / entfallender / geplanter Baum

Flächennutzung / Schutzgebiete

- Grünfläche
- Reines und allgemeines Wohngebiet
- Kleinwohnungsbau
- Kerngebiet, Dorfgebiet, Mischgebiet
- Gewerbegebiet
- Sondergebiet Windenergie
- Abwasserbeseitigungsanlagen
- Waldrand
- Landschaftsschutzgebiet bzw. Naturerschutzbereich
- nach BOD (Biotop) geschützter Landschaftsbestandteil / geschütztes Biotop
- FFH-Gebiet
- Überschwemmungsgebiet
- nachweislich
- Gewässer mit Fließrichtung

Lärmschutz

Lärmschutzwand

Lärmschutzwand

Absorptionswand

Objekt-Nr.

Gebäudebestand mit Grenzverläuf

Überschneidung: Einweisung nach Nr. 4 des Lärmschutzgesetzes (Lärmschutz Nr. 11)

AWB Außenwohnbereich ohne Grenzverläuf

AWBd Außenwohnbereich mit Grenzverläuf

Sonstiges

Kompensationsfläche gemäß LBP

nachrichtliche Darstellung anderer Baumaßnahmen

Straßenentwässerung (geplant)

Leitungen Straßenentwässerung

- Kunststoffschlauch (LP)
- Kunststoffmehrzweckrohr (MP)
- Wallkammer (TP)
- Sammlungsbüchse (SB)
- Doppelrohrleitung (LP+LP)
- Druckleitung, Gully (GG)
- Querdurchlass (DB) oder Bitorch mit Umleitung
- Auslauf mit Böschungsbauwerk, mit Stimmmauer
- Behälter mit Schieber, Polypypen
- Muldenhochpunkt/-sekt

Leitungen

geplant

entfällt

Bezeichnung

AUSA-AUSA Autobahn-Fernmelde-Kabel (AUSA-Kabel)

EL-LEITUNG-KABEL Ein-Leitung - Kabel

EL-LEITUNG-FREILEITUNG Ein-Leitung - Freileitung

FM-FERMELEITUNG Fernmeldeleitung

GEBÜDGE Gebäude

5.			
4.			
3.			
2.			
1.			
Nr.	Art der Änderung	Datum	Aufgestellt
Entwurfsbearbeitung: EIBS Entwürfs- und Ingenieurbüro Straßenwesen GmbH Büro Hannover - Lister Damm 1, 30783 Hannover, Tel. (0511) 2624444 28.06.2012			
		Datum	Zeichen
		06/2012	Flemming
		06/2012	Geier
		28.06.2012	Stahlberg

Straßenbauverwaltung des Landes Niedersachsen

Bundesautobahn: A7 Hannover - Kassel
 Streckenabschnitt VAE 2: Seesen bis Nörten-Hardenberg
 Teilstrecke VKE 1: süd. AS Seesen bis süd. AS Echte
 von Betr.-km 221+000 bis Betr.-km 233+850

6-streifiger Ausbau der A7
VAE 2 VKE 1
Planfeststellung/ Proj.-Nr.: 111801

Unterlage: 7
 Blatt Nr.: 16
 Reg. Nr.
 Datum
 Zeichen

nachgeprüft: 07/2012 Welle

Lageplan
 Bau-km 233+600,000 bis Bau-km 233+850,000
 (Ende der Baustrecke)
 Maßstab 1: 1000

Aufgestellt:
 Bei Gendarmen, den 08.08.2012
 Niedersächsisches Landesbüro für Straßenbau und Verkehr
 - Geschäftsbereich Gendarmen -

Im Auftrag: **gez. Lange**

Bestands-Legende	<ul style="list-style-type: none"> Trigonometrischer Punkt Höhenfestpunkt Polygonpunkt Kilometerstein Flurgrenze Flurstücksgr./Grenzpunkt Kreis-/Gemeindengrenze Gemarkungsgrenze Flurgrenze Flurstücksgr./Grenzpunkt 	<ul style="list-style-type: none"> Verkehrsschilder Rechtschilde Wegweiser Schilderbrücke Zufahrt / Zugang Stationenzeichen Lichte Höhe Notrufsäule Mauer Stützmauer Zaun Schutzplanke Hecke Lärmschutzwand mit Tür 	<ul style="list-style-type: none"> Laub- / Nadelbaum Schachtdeckel rund Schachtdeckel eckig Stroßenlauf eckig Gully rund Oberflurhydrant Unterflurhydrant Wasserschieber Gasschieber Merkstein Merkstein Elektrizität AUSA-Kabel Loterne Schaltkasten Stahlgittermast Stahrohrmast Betonmast Holzmast Durchlass mit DN 	<ul style="list-style-type: none"> ElI-Leitung Niederspannungleitung Hochspannungleitung Fernmeldeleitung Bewässerungsleitung Wasserleitung Gasleitung Ölleitung LW-Kabel ElI-Leitung Hochspannungleitung Niederspannungleitung Fernmeldeleitung Rohrleitung 	<p>unterird. Leitungen Bestand</p> <p>oberird. Leitungen Bestand</p>	<p>Eingetragene Fremdleitungen sind aus Bestandsplänen der jeweiligen Versorgungsträger übernommen.</p> <p>Maße und Leitungsstrassen sind unverbindliche Richtwerte.</p>	<p>Quelle: Auszug aus den Geobasisdaten der Niedersächsischen Vermessungs- und Katasterverwaltung</p> <p>© 2005 LGN</p>
-------------------------	---	---	---	--	--	--	---