

Unterlage 9.2

LEGENDE

- Maßnahmen**
- Bestehen ungenutzter Bäume (Altholz)/ Entwicklung naturnaher Waldkanten
 - Wald
 - Gehölzfläche, dichte geschlossene Bestand (und Hecken)
 - Gehölzfläche, lockere gruppenartige Bestand
 - Röhricht/Uferstaudenfluren
 - Gewässer
 - Sukzessionsfläche
 - Saum/Gras- und Staudenflur
 - Extensiv genutztes Grünland
 - Landschaftsrasen
 - Fahrtbahn/Wirtschaftsweg/Zufahrt
 - Radweg
 - Wirtschaftsweg/abfahrbefestigte Flächen (Mischgestrich)
- Einzelbaum**
- Einzelbaumschutz
 - Schutzplan während der Bauarbeiten
 - Schutzplan während der Bauarbeiten, von der vorübergehenden Transportschleife ausgenommen
 - Schuttwand / Instandhaltungswand
 - Amphibienstutzzaun
 - Fiedermassstutzzaun
 - Rückbau von Straßen/Wegen
- Maßnahmen Nr. Bezug zur fortlaufenden Konfliktnummer**
- Anlage von ... K 11 Erklärung der Maßnahme

- Bestand** Realnutzung und Biotoptypen
- AS Sandacker
 - AL Basener Lehmacker
 - BT1 Typisches Weiden-Auengebüsch
 - BT2 Feuchtes Weidengebüsch nährstoffreicher Standorte
 - BT3 Mesophilie Weißdorn- oder Schlehengebüsch
 - BT4 Weiden-Sumpfbüsch nährstoffreicher Standorte
 - BT5 Sonstiges Sukzessionsgebüsch
 - BT6 Zierhecke
 - BT7 Zierhecke aus überwiegend nicht heimischen Gehölzarten
 - BT8 Sonstiger Offenbodenbereich
 - BT9 Baumschule
 - BT10 Wehrholzbaum-Plantage
 - BT11 Blumen-Gartenläufliche
 - BT12 Landschaftliche Lagerfläche
 - BT13 Naturnaher sommerkalter Gees-Bach
 - BT14 Nährstoffreicher Graben
 - BT15 Sonstiger Graben
 - BT16 Mäßig ausgebaute Fluss
 - BT17 Grund-Einsatz
 - BT18 Flutrasen
 - BT19 Intensivgrünland der Auen
 - BT20 Artenarmes Extensivgrünland
 - BT21 Sonstiges feuchtes Intensivgrünland
 - BT22 Intensivgrünland trockenerer Standorte
 - BT23 Sonstiges mesophiles Grünland, artenarme Ausprägung
 - BT24 Seggen-, binsen- oder hochstaudenreicher Flutrasen
 - BT25 Nährstoffreiche Nasswiese
 - BT26 Artenarme Schermassen
 - BT27 Artenreicher Schermassen
 - BT28 Einzelbaum/Baumbestand
 - BT29 Einzelbaum/Baumgruppe
 - BT30 Freizeite Sandheide
 - BT31 Trockene Sandheide
 - BT32 Baumhecke
 - BT33 Strauch-Baumhecke
 - BT34 Neuaugene Fiedrhecke
 - BT35 Strauchhecke
 - BT36 Feldhecke mit standortfremden Gehölzen
 - BT37 Naturnahes Feldgehölz
 - BT38 Obere Sandföhrengelände
 - BT39 Sandföhrengelände mit überwiegend nicht heimischen Baumarten
 - BT40 Röhrichtgras-Landdröcht
 - BT41 Wasserwiesen-Landdröcht
 - BT42 Schilf-Landdröcht
 - BT43 Binsen- und Sienmied nährstoffreicher Standorte
 - BT44 Nährstoffreiches Großseggenried
 - BT45 Hochstaudensumpf nährstoffreicher Standorte
 - BT46 Uferstaudenflur der Stromläufe
 - BT47 Landschaftliche Produktionsanlage
 - BT48 Verstädtertes Dorfgebiet
 - BT49 Locker bebautes Einzelhausgebiet
 - BT50 Gewerbegebiet
 - BT51 Kirche/Kloster
 - BT52 Sonstiger Gebäudekomplex
 - BT53 Sonstige Deponie
 - BT54 Bahnhofsanlage
 - BT55 Parkhaus
 - BT56 Straße
 - BT57 Befestigter Weg
 - BT58 Baustelle
 - BT59 Parkviad
 - BT60 Sonstiger gehölzreicher Friedhof
 - BT61 Hausgarten
 - BT62 Hausgarten mit Großbäumen
 - BT63 Obst- und Gemüsegarten
 - BT64 Neuzettlicher Ziergarten
 - BT65 Strukturierte Kleingartenanlage
 - BT66 Sonstige Sport-, Spiel- und Freizeitanlage
 - BT67 Sonstige Grünflur magerer Standorte
 - BT68 Basener Sandmagerrasen
 - BT69 Kleines naturnahes Abwasser
 - BT70 Sonstiges naturnahes nährstoffreiches Kleingewässer
 - BT71 Großes naturnahes Abwasser
 - BT72 Ackertümpel
 - BT73 Waldtümpel
 - BT74 Naturnaher Fischteich
 - BT75 Beton- / Asphaltfläche
 - BT76 Fläche mit Kies- oder Schotterdecke
 - BT77 Fläche mit Kies- oder Schotterdecke
 - BT78 Halbtrockene Gras- und Staudenflur feuchter Standorte
 - BT79 Halbtrockene Gras- und Staudenflur trockenerer Standorte
 - BT80 Goldregen-Pflanz
 - BT81 Buchenforst
 - BT82 Buchenforst mit feuchter Standorte
 - BT83 Verlandungsbereich nährstoffreicher Stillgewässer mit Röhricht
 - BT84 Eichen-Baumwald nährstoffreicher Standorte
 - BT85 Mischforst Eiche- u. Hainbuche-Mischwald
 - BT86 (Traubeneichen-) Eichen- und Eschenwald der Talmiederlagen
 - BT87 Hartholzwald im Oberflurbereich
 - BT88 Hartholzwald in nicht mehr überlasteten Bereichen der Flusstäler
 - BT89 Laubwald-Jungbestand
 - BT90 Nadelwald-Jungbestand
 - BT91 Bodensaure Buchenwald armer Sandböden
 - BT92 Sonstiger Sumpfwald
 - BT93 Weiden-Sumpfwald
 - BT94 Birken- und Zitterpappel-Pionierwald
 - BT95 Sonstiger Pionier- und Sukzessionswald
 - BT96 Eichen-Mischwald feuchter Sandböden
 - BT97 Eichen-Mischwald magerer, frischer Sandböden des Tieflandes
 - BT98 Eichen-Mischwald armer, trockener Sandböden
 - BT99 Waldstrand magerer, basenarmer Standorte
 - BT100 Erneuert entwaldeter Standorte
 - BT101 Typischer Weiden-Auenwald
 - BT102 Laubforst aus einheimischen Arten
 - BT103 Hyppophaetforst
 - BT104 Robinienforst
 - BT105 Kiefernforst
 - BT106 Einzelbaum

Deckblatt vom 10.04.2014

Planfeststellung

5	landschaftspflegerische Maßnahmen S9, E10, A21, S23, A35, S47, S48, S49, A50, S51, S52, S53, S54, S55, S56, S57, S58, S59, E59, Überarbeitung aufgrund zusätzlicher architekturrechtlicher Erkenntnisse	10.04.2014	Kaiser
4	Änderung der Straßenplanung gemäß Unterlage 5 (Deckblätter)	10.04.2014	Winkelmann
3	landschaftspflegerische Maßnahmen S 1, S 4, G 5, S 9, E 10, A 17, E 18, A 19, A 20, A 21, A 25 Überarbeitung im Bereich der geänderten Straßenplanung	10.09.2009	Kaiser
2	Änderung der Straßenplanung gemäß Unterlage 5 (Deckblätter)	10.09.2009	Winkelmann
1	Aktualisierung der Biotoptypenkartierung nördlich der A17	10.09.2009	Kaiser

Nr. Art der Änderung Datum Aufgestellt

alw	ARBEITSGRUPPE	LAND	UND	WASSER
Dr. Thomas Kaiser, Landschaftsarchitekt				
Am Amtschhof 18	Bedenbostel, den	bearbeitet	Januar 2008	J. Wohlgemuth
29365 Bedenbostel	22.02.2008	gezeichnet	Januar 2008	Vuonq/Kaiser
Tel.: (05145) 2575	gez. Kaiser	geprüft	2008	T. Kaiser
Fax: (05145) 280864				

Straßenbauverwaltung des Landes Niedersachsen Unterlage 9.2

Straße: **B 3** Bau-km 23+340 bis Bau-km 28+645 Blatt Nr. 16

(Nächster Ort): Celle Reg. Nr. Datum Zeichen

B3 OU Celle (Mittelteil) nach-geprüft

Verlegung von NO Celle (B191) Lageplan der landschaftspflegerischen Maßnahmen

bis SO Celle (B214)

Blatt: Bau-km 23+340 bis Bau-km 28+645 Maßstab 1 : 1.000

Aufgestellt: Verden, den 22.02.2008

Niedersächsische Landesbehörde für Straßenbau und Verkehr

Geschäftsbereich Verden

gez. Winkelmann

- A 11** K 3, K 5, K 6, K L
- Anlage von Ackersäumen
- S 4**
- Schutz von Einzelbäumen, Gehölzbeständen und bedeutsamen Biotopbereichen durch Einzelbaumschutz bzw. Schutzzaun
- S 53**
- Gestaltung der Wirtschaftswegüberführung als Fiedermassbrücke
- G 5**
- Ansaat von Landschaftsrasen auf den Straßenseiten- und sonstigen Nebenfächern
- S 9**
- Schutz- und Leitpflanzung im Bereich einer Fiedermassflugschneise
- E 10** K 3, K 4, K 6, K 7, K L, K 37
- Anpflanzung von straßen- und wegsbegleitenden Einzelbäumen, Gehölzpflanzungen in den Böschungen, Ansaat von Landschaftsrasen
- S 1**
- Begrenzung der Baufläche auf ein Mindestmaß
- S 2**
- Füllen von Gehölzen außerhalb der Vegetationsperiode und der Brutzeit
- S 3**
- Schutz des Bodens durch fachgerechtes Abräumen und Lagern und Rekultivierung

- S 52**
- E Errichtung einer Schutzwand im Bereich einer Fiedermassflugschneise
- A 12** K 6, K 7
- Entwicklung einer Gras- und Staudenflur mit Einzelbäumen
- S 38**
- Sicherung und Erhalt von Eichen-Totholz (zu fallende Altbäume)

- S 13**
- Nachsaat nach Fledermausquartieren bei zu fallenden Altbäumen und Bergen der Tiere
- S 14**
- Umsiedlung gefährdeter Pflanzenarten
- S 15** K 8, K 11, K 12, K L
- Bergen und Umsiedlung von Fischen und Muscheln, Erhalt der Durchgängigkeit des Altenceller Grabens
- E 16** K 7, K 8, K 11
- Anlage einer Eichen-Baumgruppe

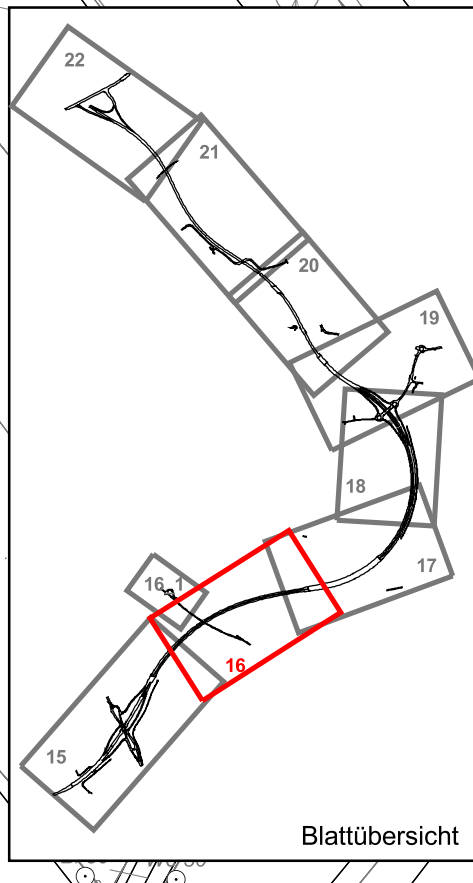

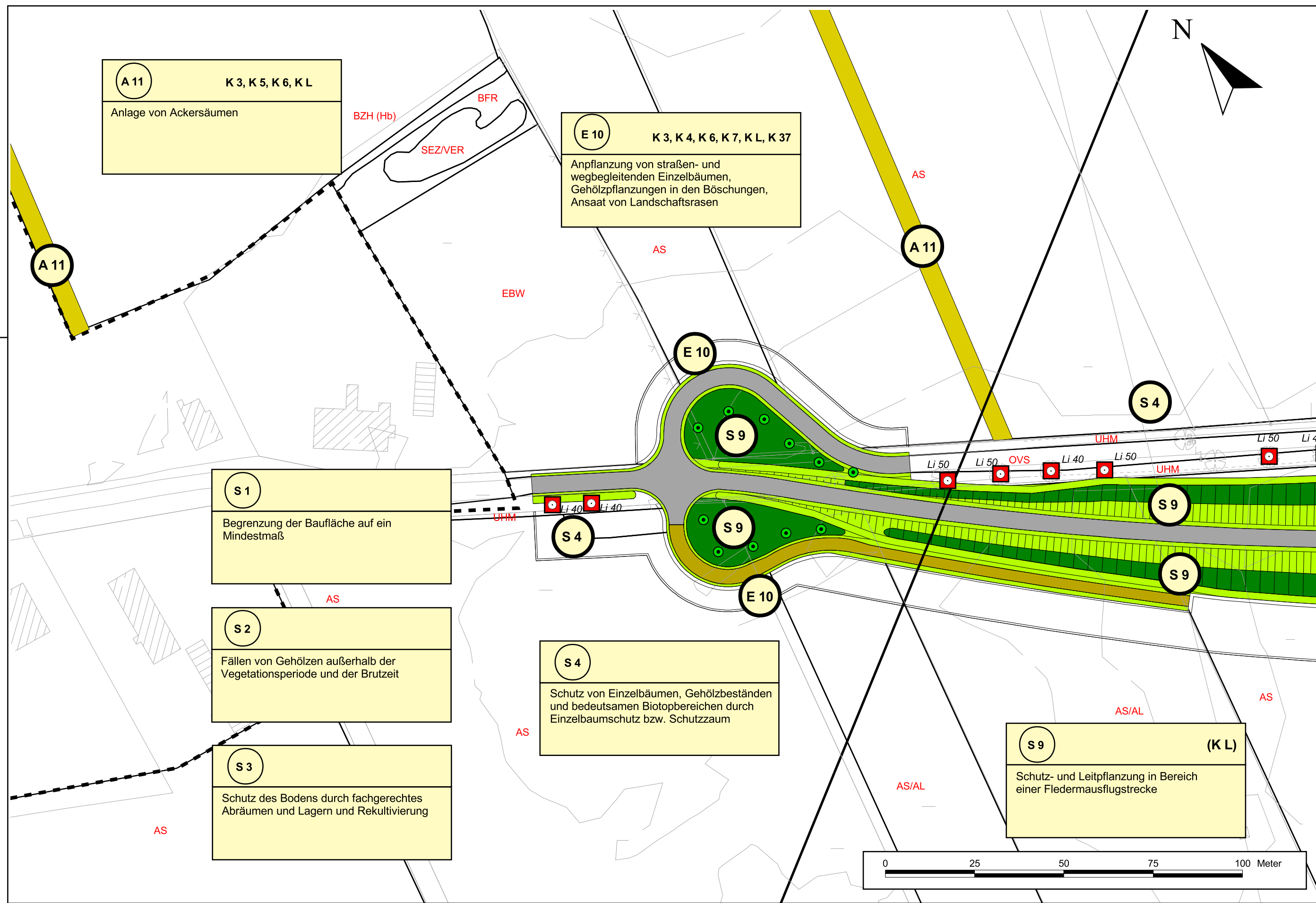

Bestand: Realnutzung und Biotypen

- | | | | |
|---|---|---|---|
| AS Sandacker | GNF Seggen-, binsen- oder hochstaudenreicher Flutrasen | OGG Gewerbegebiet | UHT Halbruderale Gras- und Staudenflur trockener Standorte |
| AL Basenarmer Lehacker | GNR Nährstoffreiche Nasswiese | ONK Kirche/Kloster | UNG Goldruten-Flur |
| BAT Typisches Weiden-Auengebüsch | GRA Artenarmer Scherrasen | ONZ Sonstiger Gebäudekomplex | URF Ruderalflur frischer bis feuchter Standorte |
| BFR Feuchtes Weidengebüsch nährstoffreicher Standorte | GRR Artenreicher Scherrasen | OSS Sonstige Deponie | UWA Waldlichtungsflur basenarmer Standorte |
| BMS Mesophiles Weißdorn- oder Schlehengebüsch | HB Einzelbaum/Baumbestand | OVE Bahnanlage | VER Verlandungsbereich nährstoffreicher Stillgewässer mit Röhricht |
| BNR Weiden-Sumpfbüsch nährstoffreicher Standorte | HBE Einzelbaum/Baumgruppe | OVP Parkplatz | WAR Erlen-Bruchwald nährstoffreicher Standorte |
| BRS Sonstiges Sukzessionsgebüsch | HCF Feuchte Sandheide | OVS Straße | WCA Mesophilere Eichen- u. Hainbuchen-Mischwald feuchter, basenärmerer Standorte |
| BZE Ziergebüsch aus überwiegend einheimischen Gehölzarten | HCT Trockene Sandheide | OVV Befestigter Weg | WET (Traubenkirschen-) Erlen- und Eschenwald der Talniederungen |
| BZH Zierhecke | HFM Baumhecke | OX Baustelle | WHA Hartholzauwald im Überflutungsbereich |
| BZN Ziergebüsch aus überwiegend nicht heimischen Gehölzarten | HFN Strauch-Baumhecke | PAW Parkwald | WHB Hartholz-Mischwald in nicht mehr überfluteten Bereichen der Flussau |
| DOS Sandiger Offenbodenbereich | HFS Neuausgelegte Feldhecke | PFR Sonstiger gehölzreicher Friedhof | WJL Laubwald-Jungbestand |
| DOZ Sonstiger Offenbodenbereich | HFX Strauchhecke | PH Hausgarten | WJN Nadelwald-Jungbestand |
| EBB Baumschule | HFX Feldhecke mit standortfremden Gehölzen | PHG Hausgarten mit Großbäumen | WLA Bodensaure Buchenwald armer Sandböden |
| EBW Weihnachtsbaum-Plantage | HN Naturnahes Feldgehölz | PHO Obst- und Gemüsegarten | WNS Sonstiger Sumpfwald |
| EGB Blumen-Gartenbaufläche | HO Obstwiese | PHZ Neuzeitlicher Ziergarten | WNW Weiden-Sumpfwald |
| EL Landwirtschaftliche Lagerfläche | HSE Siedlungsgehölz aus überwiegend einheimischen Baumarten | PKR Struktureiche Kleingartenanlage | WPB Birken- und Zitterpappel-Pionierwald |
| FBG Naturnaher sommerkalter Geest-Bach | HSN Siedlungsgehölz aus überwiegend nicht heimischen Baumarten | PSZ Sonstige Sport-, Spiel- und Freizeitanlage | WPS Sonstiger Pionier- und Sukzessionswald |
| FGR Nährstoffreicher Graben | NRG Rohrglanzgras-Landröhricht | RSR Sonstige Grasflur magerer Standorte | WQF Eichen-Mischwald feuchter Sandböden |
| FGZ Sonstiger Graben | NRW Wasserschwaden-Landröhricht | SEF Kleines naturnahes Altwasser | WQL Eichen-Mischwald lehmiger, frischer Sandböden des Tieflandes |
| FZM Mäßig ausgebauter Fluss | NRS Schilf-Landröhricht | SEZ Sonstiges naturnahes nährstoffreiches Kleingewässer | WQT Eichen-Mischwald armer, trockener Sandböden |
| GA Grünland-Einsaat | NSB Binsen- und Simsenried nährstoffreicher Standorte | SRF Großes naturnahes Altwasser | WRA Waldrand magerer, basenarmer Standorte |
| GFF Flutrasen | NSG Nährstoffreiches Großseggenried | STA Ackerdümpel | WU Erlenwald entwässerter Standorte |
| GIA Intensivgrünland der Auen | NSS Hochstaudensumpf nährstoffreicher Standorte | STW Waldtümpel | WWA Typischer Weiden-Auwald |
| GIE Artenarmes Extensivgrünland | NUT Uferstaudenflur der Stromtäler | SXF Naturferner Fischteich | WXF Laubforst aus einheimischen Arten |
| GIF Sonstiges feuchtes Intensivgrünland | ODP Landwirtschaftliche Produktionsanlage | TFB Beton- /Asphaltfläche | WXP Hybridpappelforst |
| GIT Intensivgrünland trockenerer Standorte | ODS Verstädertes Dorfgebiet | TFK Fläche mit Kies- oder Schotterdecke | WXR Robinienforst |
| GMZ Sonstiges mesophiles Grünland, artenärmere Ausprägung | OEL Locker bebautes Einzelhausgebiet | TFZ Fläche mit Kies- oder Schotterdecke | WZF Fichtenforst |
| | | UHF Halbruderale Gras- und Staudenflur feuchter Standorte | WZK Kiefernforst |
| | | UHM Halbruderale Gras- und Staudenflur mittlerer Standorte | ○ Einzelbaum |

Unterlage 9.2

LEGENDE

Maßnahmen

- | | | | |
|--|---|--|--|
| | Belassen ungenutzter Bäume (Altholz)/ Entwicklung naturnaher Waldränder | | Einzelbaum |
| | Wald | | Einzelbaumschutz |
| | Gehölzfläche, dichte geschlossene Bepflanzung (incl. Hecken) | | Schutzzaun während der Bauarbeiten |
| | Gehölzfläche, lockere gruppenartige Bepflanzung | | Naturschutzfachliche Ausschlussfläche, von der vorübergehenden Inanspruchnahme auszunehmen |
| | Röhricht/Uferstaudenfluren | | Schutzwand / Irritationsschutzwand |
| | Gewässer | | Amphibienschutzzaun |
| | Sukzessionsfläche | | Fledermausschutzzaun |
| | Saum/Gras- und Staudenflur | | Rückbau von Straßen/Wegen |
| | Extensiv genutztes Grünland | | |
| | Landschaftsrasen | | |
| | Fahrbahn/Wirtschaftsweg/Zufahrt | | |
| | Radweg | | |
| | Wirtschaftsweg/teilbefestigte Flächen (Mineralgemisch) | | |
| | Grenze des Untersuchungsgebietes | | |

Deckblatt vom 10.04.2014
Planfeststellung

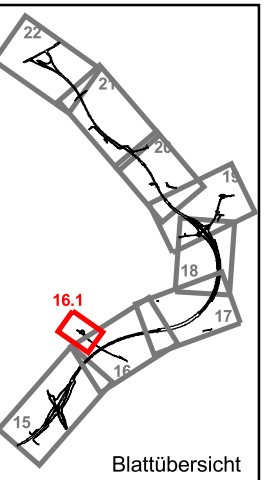

5	landschaftspflegerische Maßnahmen S9, E10, A21, S23, A35, S47, S48, S49, A50, S51, S52, S53, S54, S55, S56, S57, S58, S59, E60; Überarbeitung aufgrund zusätzlicher artenschutzrechtlicher Erkenntnisse	10.04.2014	Kaiser
4	Änderung der Straßenplanung gemäß Unterlage 5 (Deckblätter)	10.04.2014	Winkelmann
3	landschaftspflegerische Maßnahmen S 1, S 4, G 5, S 9, E 10, A 17, E 18, A 19, A 20, A 21, A 25; Überarbeitung im Bereich der geänderten Straßenplanung	10.09.2009	Kaiser
2	Änderung der Straßenplanung gemäß Unterlage 5 (Deckblätter)	10.09.2009	Winkelmann
1	Aktualisierung der Biotoptypenkartierung nördlich der Aller	10.09.2009	Kaiser
Nr.	Art der Änderung	Datum	Aufgestellt
alw ARBEITSGRUPPE LAND UND WASSER			
Dr. Thomas Kaiser, Landschaftsarchitekt		DATUM	NAME
Am Amtshof 18	Beedenbostel, den	bearbeitet	Januar 2008
29355 Beedenbostel	22.02.2008	gezeichnet	Januar 2008
Tel.: (05145) 2575	gez. Kaiser	geprüft	2008
Fax: (05145) 280864			

Straßenbauverwaltung des Landes Niedersachsen		Unterlage 9.2	
Straße: B 3 Bau-km 23+340 bis Bau-km 28+645		Blatt Nr. 16.1	
(Nächster Ort): Celle		Reg. Nr.	
		Datum	Zeichen
B3 OU Celle (Mittelteil)		nach-/geprüft	
Verlegung von NO Celle (B191) bis SO Celle (B214)		Lageplan der landschaftspflegerischen Maßnahmen	
Blatt: Bau-km 23+340 bis Bau-km 28+645		Maßstab 1 : 1.000	
Aufgestellt: Verden, den 22.02.2008			
Niedersächsische Landesbehörde für Straßenbau und Verkehr Geschäftsbereich Verden PG OU-Celle gez. Winkelmann			

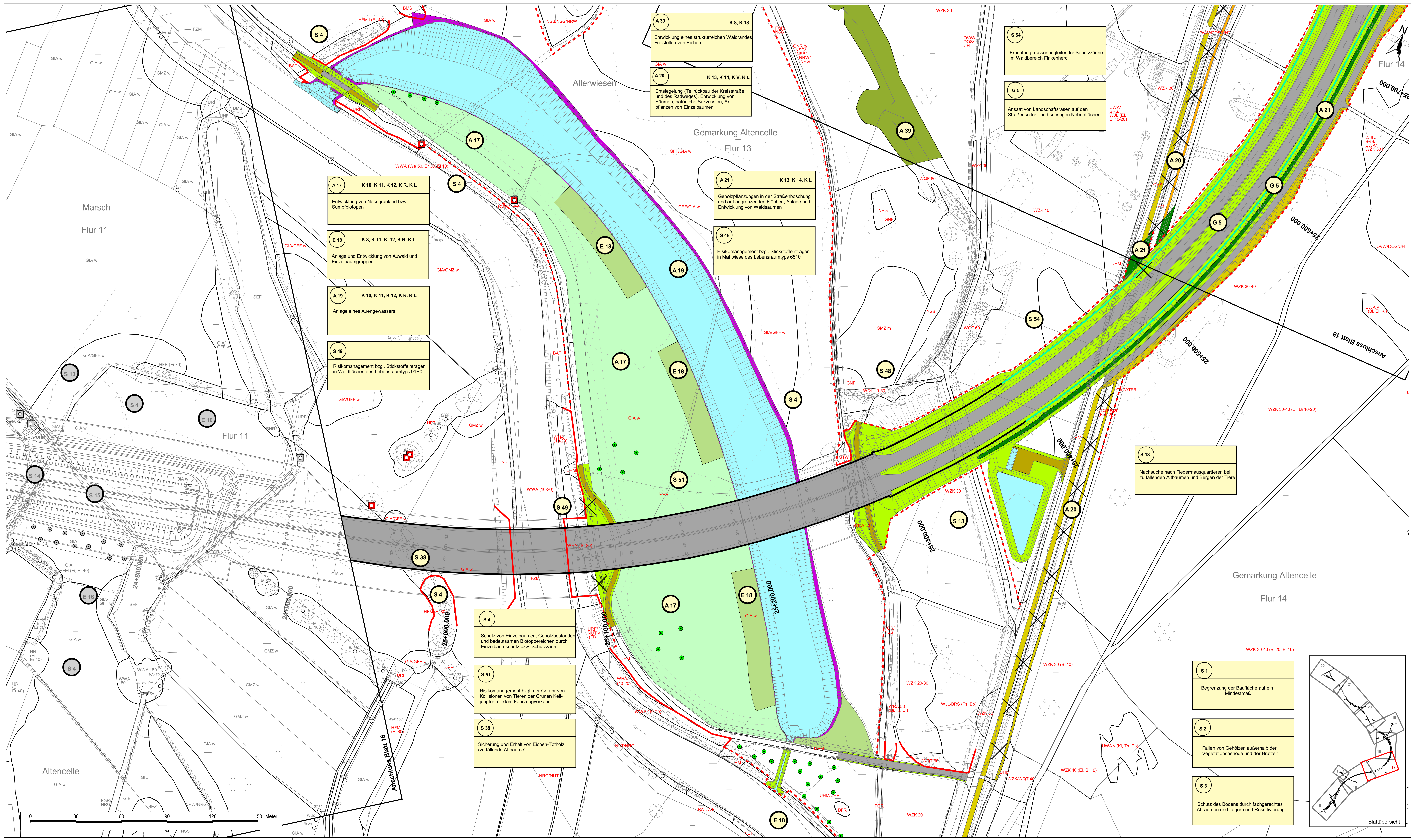

Unterlage 9.2 LEGENDE

Maßnahmen

- Beibehaltung ungenutzter Bäume (Altholz)/ Entwicklung naturnaher Waldsäule
- Wald
- Gehölzfläche, dicht geschlossene Begrünung (incl. Hecken)
- Gehölzfläche, lockere gruppenartige Begrünung
- Röhricht/Üsteraudenfluren
- Gewässer
- Sukzessionsfläche
- Saum/Gras- und Staudenflur
- Extensiv genutztes Grünland
- Landschaftsrasen
- Fahrbahn/Wirtschaftsweg/Zufahrt
- Radweg
- Wirtschaftsweg/teilbefestigte Flächen (Mineralegestrich)

Bestand

Reinartigkeit und Biotypen

- AS Sandacker
- BS Basenermer Lehmaccker
- BT Typisches Weiden-Auengebüsch
- FA Fauchiges Weidengebüsch nährstoffreicher Standorte
- ME Mesophiles Weidlin- oder Schilengebüsch
- WR Weiden-Sumpfbüsch nährstoffreicher Standorte
- ZE Ziergehölz aus überwiegend heimischen Gehölzarten
- ZEZ Ziergehölz aus überwiegend nicht heimischen Gehölzarten
- SO Sonstiger Offenbodenbereich
- BA Baumschule
- WBP Weidenbaum-Plantage
- SG Sonstiger Graben
- ML Mälig ausgebeulter Fluss
- GR Grünland-Einsaat
- FL Flutrasen
- IG Intensivgrünland der Auen
- AE Artenarmes Extensivgrünland
- ST Sonstiges feuchtes Intensivgrünland
- IT Intensivgrünland trockener Standorte
- SM Sonstiges mesophiles Grünland, artenarme Ausprägung
- SS Soggen-, binsen- oder hochstaudenreicher Putrasen
- NW Nährstoffreiche Nasswiese
- AS Artenreicher Schermosen
- ASB Artenreicher Schermosen
- EB Einzelbaum/Baumbestand
- EBB Einzelbaum/Baumgruppe
- FR Frische Sandheide
- TR Trockene Sandheide
- BA Baumhecke
- SB Strauch-Baumhecke
- NS Neuartige Strauchhecke
- ST Strauchhecke
- FK Feldhecke mit standortfremden Gehölzen
- NR Naturnahes Feldgehölz
- GR Gräser
- SG Strohgrasgehölz aus überwiegend heimischen Baumarten
- NR Nicht heimische Baumarten
- RL Röhrlinsenges-Landbüsch
- WW Wasserschwaden-Landbüsch
- SL Schilf-Landbüsch
- BR Birsen- und Sirmesind nährstoffreicher Standorte
- NR Nährstoffreiches Großseggenried
- HS Hochstaudensumpf nährstoffreicher Standorte
- UR Uferstraudenflur der Stromäcker
- LP Landschaftliche Produktionsanlage
- VD Verstäubtes Dorfgebiet
- LO Locker bebauter Einzelhausgebiet
- GE Gewerbegebiet
- KK Kirche/Kloster
- SO Sonstiger Gebäudekomplex
- SO Sonstige Deponie
- BA Bahnanlage
- PA Parkweg
- OW Öffentlicher Weg
- BAU Baustelle
- PAW Parkwald
- FFR Sonstiger gehölzreicher Friedhof
- HA Hausgarten
- HA Hausgarten mit Großbäumen
- OB Obst- und Gemüsegarten
- NE Neuzugarten
- STR Strukturreiche Kleingartenanlage
- SO Sonstige Sport-, Spiel- und Freizeitanlage
- SO Sonstige Grünflur magerer Standorte
- BS Basenreicher Sandmagerasen
- SE Kleines natürliches Abwasser
- SO Sonstiges natürliches nährstoffreiches Kleingewässer
- GR Großes natürliches Abwasser
- AK Ackerdümpel
- WA Waldstümpel
- SV Naturferner Fischteich
- BE Beton-/ Asphaltfläche
- FA Fläche mit Kies- oder Schotterdecke
- FA Fläche mit Kies- oder Schotterdecke
- HA Halbtrockene Gras- und Staudenflur feuchter Standorte
- HA Halbtrockene Gras- und Staudenflur trockener Standorte
- GR Gärten-Flur
- RU Rutenflur frischer bis feuchter Standorte
- WA Waldlichtungflur basenreicher Standorte
- VE Veränderungsbereich nährstoffreicher Stillgewässer mit Röhricht
- ER Erlen-Baumwald nährstoffreicher Standorte
- ME Mesophilie Eichen- u. Hainbuchen-Mischwald feuchter Standorte
- TR (Traubeneichen-) Eichen- und Eschenwald der Talniederungen
- HA Hartholz-Mischwald im nicht mehr überfluteten Bereich der Flusse
- LA Laubwald-Jungbestand
- NS Nadelwald-Jungbestand
- WA Wäldchen Buchenwald armer Sandböden
- WR Weiden-Sumpfwald
- WR Weiden-Sumpfwald
- BR Birken- und Zitterpappel-Pionierwald
- WR Sonstiger Pionier- und Sukzessionswald
- WR Eichen-Mischwald feuchter Sandböden
- WR Eichen-Mischwald magerer, frischer Sandböden des Tieflandes
- WR Eichen-Mischwald armer, trockener Sandböden
- WR Erlenwald magerer, basenreicher Standorte
- WR Erlenwald artenreicher Standorte
- WR Typischer Weiden-Auwald
- LA Laubforst aus heimischen Arten
- HY Hydropopulierforst
- WR Röhrichtforst
- WR Fichtenforst
- WR Kiefernforst
- WR Einzelbaum

Maßnahmen Nr. 1 **Maßnahmen Nr. 2** **Maßnahmen Nr. 3**

Bezug zur fortlaufenden Kontraktnummer

Erklärung der Maßnahme

S = Schutzmaßnahme
A = Ausmaßmaßnahme
E = Einzelmaßnahme
G = Gestaltungsmaßnahme

Deckblatt vom 10.04.2014
Planfeststellung

Nr.	Art der Änderung	Datum	Aufgestellt
5	landschaftspflegerische Maßnahmen S9, E10, A21, S23, A35, S47, S48, S49, A50, S51, S52, S53, S54, S55, S56, S57, S58, S59, S60, E60	10.04.2014	Kaiser
4	Änderung der Straßenplanung gemäß Unterlage 5 (Deckblätter)	10.04.2014	Winkelmann
3	landschaftspflegerische Maßnahmen S 1, S 4, G 5, S 8, E 10, A 17, E 18, A 19, A 20, A 21, A 25; Überarbeitung im Bereich der geplanten Straßenplanung	10.09.2009	Kaiser
2	Änderung der Straßenplanung gemäß Unterlage 5 (Deckblätter)	10.09.2009	Winkelmann
1	Aktualisierung der Biotopenkartierung nördlich der Aller	10.09.2009	Kaiser

Nr.	alw	ARBEITSGRUPPE	LAND	UND	WASSER	DATUM	NAME
	Dr. Thomas Kaiser, Landschaftsarchitekt						
	Am Amtshof 18	Beedenbostel, den	bearbeitet	Januar	2008	J. Wohlgemuth	
	29355 Beedenbostel	22.02.2008	gezeichnet	Januar	2008	Vuong/Kaiser	
	Tel.: (05145) 2575	gez. Kaiser	geprüft				
	Fax: (05145) 280864						

Straßenbauverwaltung des Landes Niedersachsen		Unterlage 9.2	
Straße: B 3 Bau-km 23+340 bis Bau-km 28+645		Blatt Nr. 17	
(Nächster Ort): Celle		Reg. Nr.	
		Datum	
		Zeichen	
B3 OU Celle (Mittelteil)		Lageplan der landschaftspflegerischen Maßnahmen	
Verlegung von NO Celle (B191) bis SO Celle (B214)		Maßstab 1 : 1.000	
Blatt: Bau-km 23+340 bis Bau-km 28+645			
Aufgestellt: Verden, den 22.02.2008			
Niedersächsische Landesbehörde für Straßenbau und Verkehr			
Geschäftsbereich Verden			
PG OU-Celle			
gez. Winkelmann			

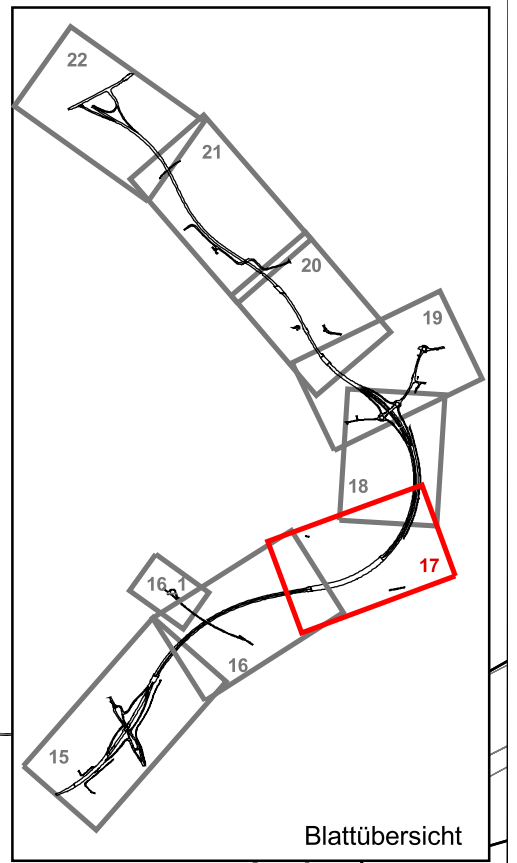

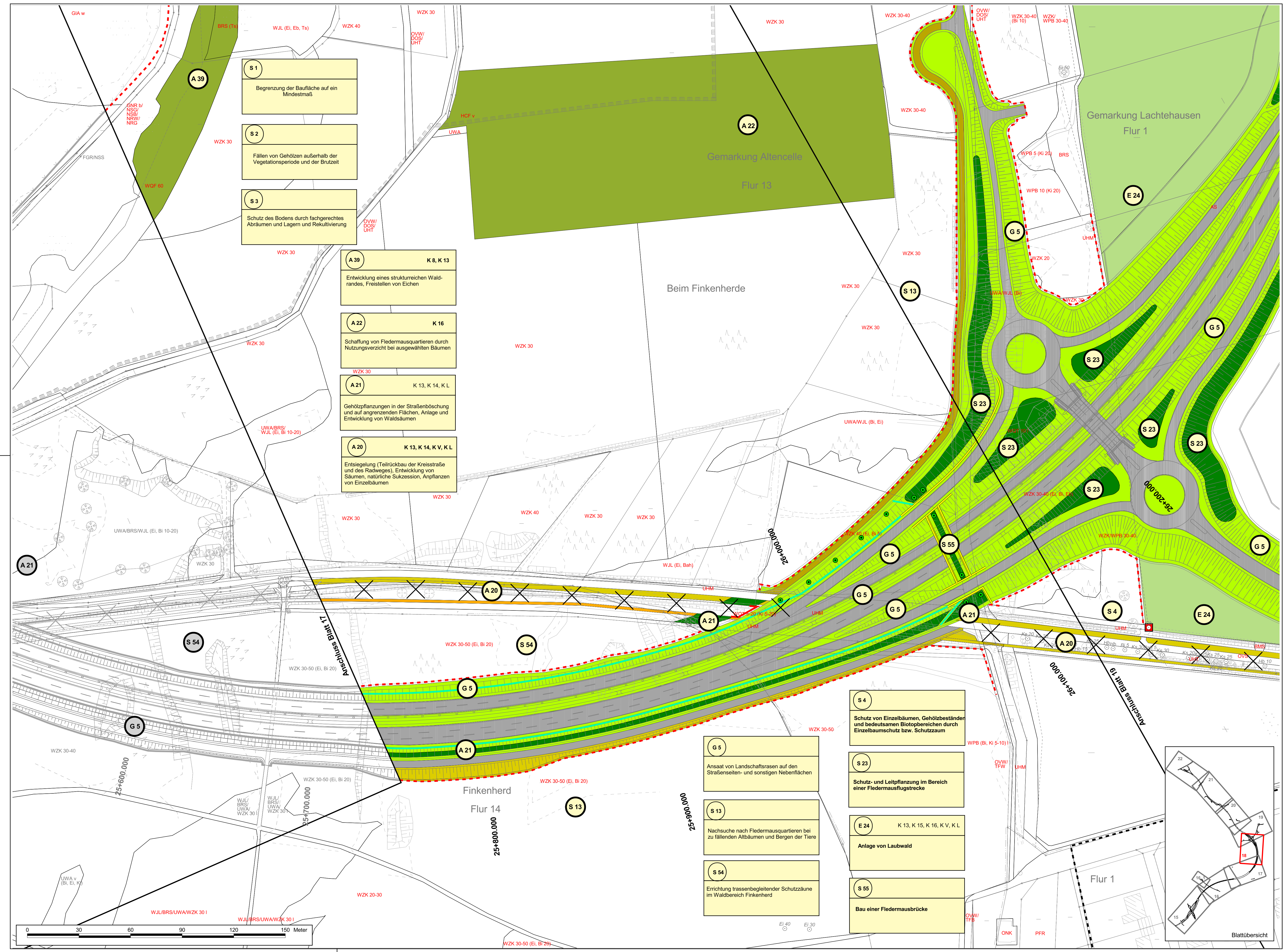

- Maßnahmen**
- Belassen ungenutzter Bäume (Altholz)
 - Entwicklung naturnaher Waldänder
 - Wald
 - Gehölzfläche, dichte geschlossene Bepflanzung (incl. Hecken)
 - Gehölzfläche, lockere gruppenartige Bepflanzung
 - Röhricht/Uferstaudenfluren
 - Gewässer
 - Sukzessionsfläche
 - Saum/Gras- und Staudenflur
 - Extensiv genutztes Grünland
 - Landschaftsrasen
 - Fahrbahn/Wirtschaftsweg/Zufahrt
 - Roadway
 - Wirtschaftsweg/teilbefestigte Flächen (Mineralgemisch)

- Bestand**
- Bestand: Reanuthung und Biotypen
- AS Sandacker
 - AL Basenarmer Lehmmacker
 - BAT Typisches Weiden-Auengebüsch
 - BFR Feuchtes Weidenengebüsch nährstoffreicher Standorte
 - BMT Mesophiles Weiden- oder Schilfengebüsch
 - BNR Weiden-Sumpfbereich nährstoffreicher Standorte
 - BRS Sonstiges Sukzessionsgebüsch
 - BZG Ziergebüsch aus überwiegend einheimischer Gehölzarten
 - BZH Zierhecke
 - BZN Blumen-Gartenbaufläche
 - BOS Mesophiles Weiden- oder Schilfengebüsch
 - DOB Sonstiger Offenbodenbereich
 - EBE Baumschule
 - EBW Weihnachtsbaum-Plantage
 - EGB Blumen-Gartenbaufläche
 - ELW Landwirtschaftliche Lagerfläche
 - EBL Naturnaher sommerkühler Geest-Bach
 - FGR Nährstoffreicher Graben
 - FGR Sonstiger Graben
 - FW Mäßig ausgebauter Fluss
 - GR Grünland-Einsekt
 - FR Flutrasen
 - GIA Intensivgrünland der Auen
 - GE Artenarmes Extensivgrünland
 - GIF Sonstiges feuchtes Intensivgrünland
 - GIT Intensivgrünland trockener Standorte
 - GIM Sonstiges mesophiles Grünland, artärmere Ausprägung
 - GNI Seggen-, binsen- oder hochstaudenreicher Flutrasen
 - GNR Nährstoffreiche Nasswiese
 - GRN Artenarmer Scherensien
 - GRS Artenreicher Scherensien
 - HE Einzelbaum/Baumbestand
 - HEB Einzelbaum/Baumgruppe
 - HCH Feuchte Sandheide
 - HCS Trockene Sandheide
 - HBT Baumhecke
 - HBM Strauch-Baumhecke
 - HFN Neuaufgelegte Feldhecke
 - HFS Strauchhecke
 - HFX Feldhecke mit standortfremden Gehölzen
 - HN Naturnahes Feuchtwald
 - HO Obastwiese
 - HSE Siedlungsgehölz aus überwiegend nicht heimischen Baumarten
 - HSN Rohrglanzgras-Landröhricht
 - NRW Wasserschilf-Landröhricht
 - NRS Schiff-Landröhricht
 - NSN Binsen- und Sinsenart nährstoffreicher Standorte
 - NSO Nährstoffreiches Großseggenried
 - NST Hochstaudenflur nährstoffreicher Standorte
 - NU Uferstaudenflur der Stromläufer
 - ODP Landwirtschaftliche Produktionsanlage
 - ODS Verstädtertes Dorfgebiet
 - OB Locker bebauter Einzelhausgebiet

- Einzelbaum
 - Einzelbaumschutz
 - Schutzzaun während der Bauarbeiten
 - Naturschutzliche Ausschlussfläche, von der vorübergehenden Inanspruchnahme ausgenommen
 - Schutzwand / Infiltrationsschutzwand
 - Amphibienschutzzau
 - Fledermausausstanzau
 - Rückbau von Straßen/Wegen
- Maßnahmen Nr. Bezug zur fortlaufenden Konfliktnummer
- Maßnahmen Nr. K 11 Erläuterung der Maßnahme
- S = Schutzmaßnahme
A = Ausweisungsmassnahme
E = Ersatzmaßnahme
G = Gestaltungsmaßnahme

0 30 60 90 120 150 Meter

Deckblatt vom 10.04.2014
Planfeststellung

5	landschaftspflegerische Maßnahmen S9, E10, A21, S23, A35, S47, S48, S49, A50, S51, S52, S53, S54, S55, S56, S57, S58, S59, E60	10.04.2014	Kaiser
4	Überarbeitung aufgrund zusätzlicher artenschutzrechtlicher Erkenntnisse	10.04.2014	Winkelmann
3	Änderung der Straßenplanung gemäß Unterlage 5 (Deckblätter)	10.04.2014	Winkelmann
2	landschaftspflegerische Maßnahmen S 1, S 4, G 5, S 9, E 10, A 17, E 18, A 19, A 20, A 21, A 25: Überarbeitung im Bereich der geänderten Straßenplanung	10.09.2009	Kaiser
1	Änderung der Straßenplanung gemäß Unterlage 5 (Deckblätter)	10.09.2009	Winkelmann
1	Aktualisierung der Biotypenkartierung nördlich der Aller	10.09.2009	Kaiser

Nr.	Art der Änderung	Datum	Aufgestellt
	alw ARBEITSGRUPPE LAND UND WASSER	DATUM	NAME
	Dr. Thomas Kaiser, Landschaftsarchitekt	bearbeitet	Januar 2008
	Am Amshof 18	gezeichnet	Januar 2008
	29355 Beedenbostel	geprüft	2008
	Tel.: (05145) 2575		
	Fax: (05145) 280864		

Straßenbauverwaltung des Landes Niedersachsen

Straße: B 3 Bau-km 23+340 bis Bau-km 28+645

(Nächster Ort): Celle

Verlegung von NO Celle (B191) bis SO Celle (B214)

Blatt: Bau-km 23+340 bis Bau-km 28+645

Unterlage 9.2
Blatt Nr. 18
Reg. Nr.
Datum
Zeichen

nach-/geprüft

Lageplan der landschaftspflegerischen Maßnahmen

Maßstab 1 : 1.000

Aufgestellt: Verden, den 22.02.2008

Niedersächsische Landesbehörde für Straßenbau und Verkehr
Geschäftsbereich Verden
PG OU-Celle
gez. Winkelmann

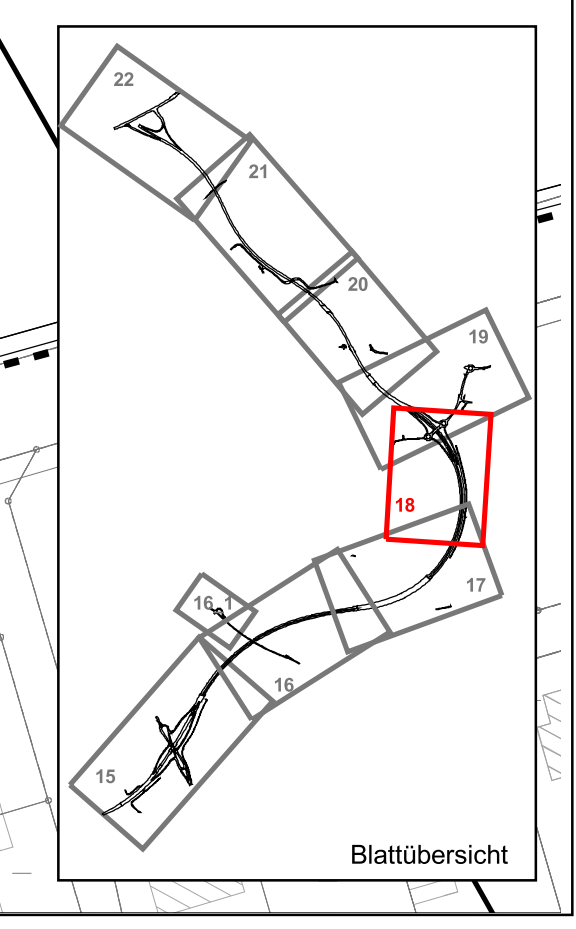

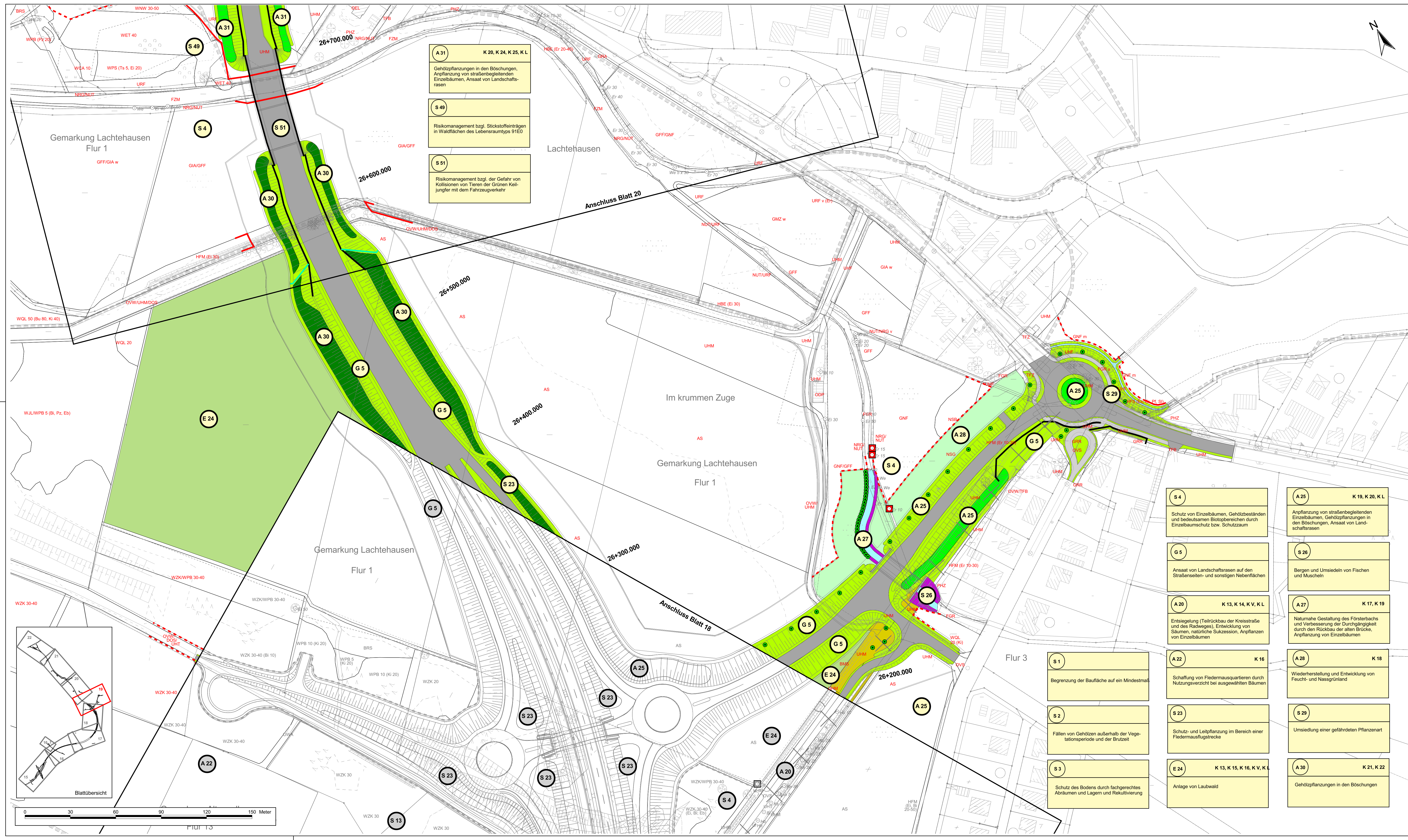

Unterlage 9.2

LEGENDE

Maßnahmen

- Besetzen ungenutzter Blüme (Abholz/Entwicklung naturnaher Weideland)
- Wald
- Gehölzfläche, dicht geschlossene Bestand (incl. Überwiegend)
- Gehölzfläche, lockere gruppenartige Bestand
- Röhricht/Wasserauflauf
- Gewässer
- Sukzessionsfläche
- Saum/Gras- und Staudenflur
- Extensiv genutztes Grünland
- Landschaftsrasen
- Fahrweg/Wirtschaftsweg Zufahrt
- Radweg
- Wirtschaftsweg/befestigte Flächen (Mineralgemisch)
- Grenze des Untersuchungsgebietes

Einzelbaum

- Einzelbaum
- Einzelbaumschutz
- Schutzzaun während der Bauphase
- Naturschutzliche Ausschülfung von der vorübergehenden Landschaftsmaßnahme
- Schutzwand / Inhaberschutzzaun
- Amphibenschutzzaun
- Fledermausschutzzaun
- Rückbau von Straßen/Wegen

Maßnahmen Nr. Bezug zur fortlaufenden Konfliktnummer

(A 1) K 11 Erläuterung der Maßnahme

1 = Schutzmaßnahme
2 = Ausweisung
3 = Einweisung
4 = Gestaltungsvorhaben

Bestand

1001	Sandacker	1002	Gewerbelgebiet
1002	Basennaher Lehmacker	1003	Kirche/Kloster
1003	Typisches Weiden-Auengebüsch	1004	Sonstiger Gebäudekomplex
1004	Fruchtiges Weidengebüsch naturnaher Standorte	1005	Sonstige Denkmale
1005	Messliches Weidorn- oder Schlehengebüsch	1006	Bahnanlage
1006	Weiden-Sumpfbüsch naturnaher Standorte	1007	Parkplatz
1007	Sonstiges Sukzessionsgebüsch	1008	Strasse
1008	Zerstückelt aus überwiegend	1009	Befestigter Weg
1009	Fruchtiges Weidengebüsch	1010	Baumreihe
1010	Sonstiger Offenbodenbereich	1011	Parkwald
1011	Sonstiger Offenbodenbereich	1012	Sonstiger gehölzreicher Frechhof
1012	Baumreihe	1013	Hausgarten
1013	Wald	1014	Hausgarten mit Großbäumen
1014	Wald	1015	Öst- und Gemengarten
1015	Wald	1016	Neuzugewinnung
1016	Wald	1017	Strukturelle Kleingartenanlage
1017	Wald	1018	Sonstige Sport-, Spiel- und Freizeitanlage
1018	Wald	1019	Sonstige Grünflur magerer Standorte
1019	Wald	1020	Basennaher Sandmagergras
1020	Wald	1021	Kleines naturnahes Abweiser
1021	Wald	1022	Sonstiges naturnahes naturnahes Kleingewässer
1022	Wald	1023	Großes naturnahes Abweiser
1023	Wald	1024	Adernengel
1024	Wald	1025	Waldtümpel
1025	Wald	1026	Naturnaher Flachweid
1026	Wald	1027	Botan.-Apfelschlechte
1027	Wald	1028	Fläche mit Kies- oder Schotterdecke
1028	Wald	1029	Fläche mit Kies- oder Schotterdecke
1029	Wald	1030	Häufigere Gras- und Staudenflur feuchter Standorte
1030	Wald	1031	Häufigere Gras- und Staudenflur mittlerer Standorte
1031	Wald	1032	Häufigere Gras- und Staudenflur trockener Standorte
1032	Wald	1033	Grünflur
1033	Wald	1034	Ruderflur frischer bis feuchter Standorte
1034	Wald	1035	Waldflurflur basennaher Standorte
1035	Wald	1036	Verlandungsbereich naturnaher Standorte
1036	Wald	1037	Erden-Buchwald naturnaher Standorte
1037	Wald	1038	Messliches Schotter- u. Hügelland-Mischwald
1038	Wald	1039	Feuchter, basennaher Standort
1039	Wald	1040	(Taubenbüsch) Eichen- und Eschenwald der Tahländer
1040	Wald	1041	Hartholzwald im Überflutungsbereich
1041	Wald	1042	Birchwald mit überfluteten Standorten
1042	Wald	1043	Laubwald-Jungbestand
1043	Wald	1044	Nadelwald-Jungbestand
1044	Wald	1045	Bodensaure Buchenwald armer Sandböden
1045	Wald	1046	Sonstiger Sumpfwald
1046	Wald	1047	Weiden-Sumpfwald
1047	Wald	1048	Birken- und Erle/Schwarzpfl.-Pionierwald
1048	Wald	1049	Sonstiger Pionier- und Sukzessionswald
1049	Wald	1050	Eichen-Mischwald feuchter Sandböden
1050	Wald	1051	Eichen-Mischwald magerer, frischer Sandböden des Tieflandes
1051	Wald	1052	Eichen-Mischwald armer, trockener Sandböden
1052	Wald	1053	Waldrand magerer, basennaher Standorte
1053	Wald	1054	Erlewald erdloser Standorte
1054	Wald	1055	Typischer Weiden-Auwald
1055	Wald	1056	Laubflur aus einheimischen Arten
1056	Wald	1057	Hybridpflanzort
1057	Wald	1058	Roblenflur
1058	Wald	1059	Fichtenforst
1059	Wald	1060	Kiefernforst
1060	Wald	1061	Kiefernforst
1061	Wald	1062	Einzelbaum

Deckblatt vom 10.04.2014

Planfeststellung

5	landschaftspflegerische Maßnahmen S9, E10, A21, S23, A35, S47, S48, S49, A50, S51, S52, S53, S54, S55, S56, S57, S58, S59, S60	10.04.2014	Kaiser
4	Änderung der Straßenplanung gemäß Unterlage 5 (Deckblätter)	10.04.2014	Winkelmann
3	landschaftspflegerische Maßnahmen S 1, S 4, G 5, S 9, E 10, A 17, E 18, A 19, A 20, A 21, A 25: Überarbeitung im Bereich der geänderten Straßenplanung	10.09.2009	Kaiser
2	Änderung der Straßenplanung gemäß Unterlage 5 (Deckblätter)	10.09.2009	Winkelmann
1	Aktualisierung der Biotypenkartierung nördlich der Aler	10.09.2009	Kaiser

Nr.	Art der Änderung	Datum	Aufgestellt
	alw ARBEITSGRUPPE LAND UND WASSER		
	Dr. Thomas Kaiser, Landschaftsarchitekt		
	Am Amtschloß 18 Beedenbostel, den 22.02.2008	bearbeitet	Januar 2008
	29355 Beedenbostel Tel.: (05145) 2575 Fax: (05145) 289854	gezeichnet	Januar 2008
		geprüft	2008
			T. Kaiser

Straßenbauverwaltung des Landes Niedersachsen

Straße: B 3 Bau-km 23+340 bis Bau-km 28+645
(Nächster Ort): Celle

Unterlage 9.2
Blatt Nr. 19
Reg. Nr.
Datum Zeichen

nach-/geprüft

B3 OU Celle (Mittelteil)

Verlegung von NO Celle (B191) bis SO Celle (B214)
Blatt: Bau-km 23+340 bis Bau-km 28+645

Maßstab 1 : 1.000

Aufgestellt: Verden, den 22.02.2008
Niedersächsische Landesbehörde für Straßenbau und Verkehr
Geschäftsbereich Verden
PG OU-Celle
gez. Winkelmann

S 4	Schutz von Einzelbäumen, Gehölzbeständen und bedeutsamen Biotopbereichen durch Einzelbaumschutz bzw. Schutzzaun	A 25	K 19, K 20, K L	Anpflanzung von straßenbegleitenden Einzelbäumen, Gehölzpflanzungen in den Böschungen, Ansaat von Landschaftsrasen
G 5	Ansaat von Landschaftsrasen auf den Straßenseiten- und sonstigen Nebenfächern	S 26		Bergen und Umsiedeln von Fischen und Muscheln
A 20	K 13, K 14, K V, K L	A 27	K 17, K 19	Naturnaher Gestaltung des Försterbachs und Verbesserung der Durchgängigkeit durch den Rückbau der alten Brücke, Anpflanzung von Einzelbäumen
S 1	Begrenzung der Baufläche auf ein Mindestmaß	A 22	K 16	Schaffung von Fledermausquartieren durch Nutzungsverzicht bei ausgewählten Bäumen
S 2	Fällen von Gehölzen außerhalb der Vegetationsperiode und der Brutzeit	S 23		Schutz und Leitpflanzung im Bereich einer Fledermausflugstrecke
S 3	Schutz des Bodens durch fachgerechtes Abräumen und Rekultivierung	E 24	K 13, K 15, K 16, K V, K L	Anlage von Laubwald
		A 28	K 18	Wiederherstellung und Entwicklung von Feucht- und Nassgrünland
		S 29		Umsiedlung einer gefährdeten Pflanzenart
		A 30	K 21, K 22	Gehölzpflanzungen in den Böschungen

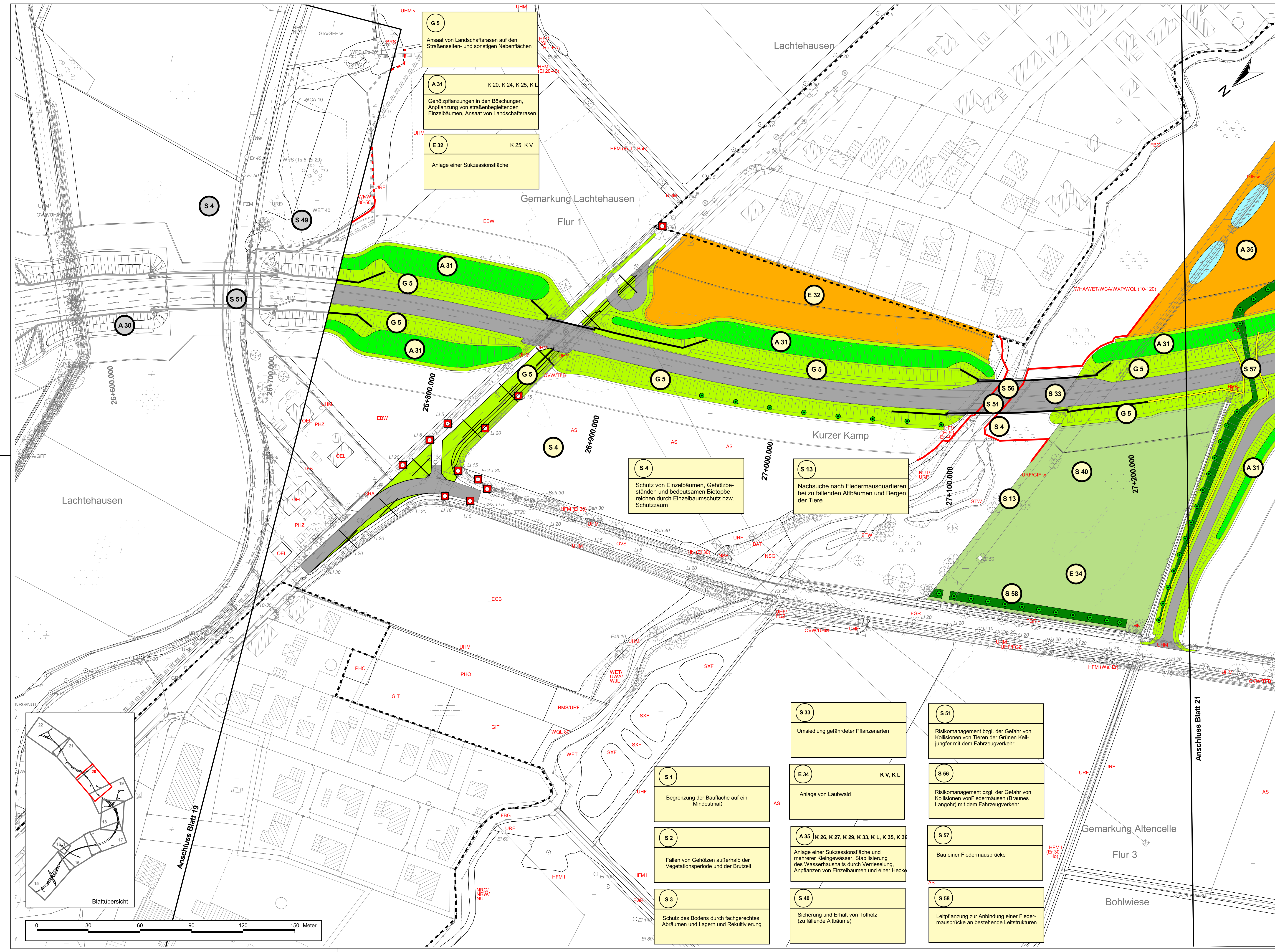

Unterlage 9.2

LEGENDE

- Maßnahmen**
- Belassen ungenutzter Bäume (Altholz)
 - Entwicklung naturnaher Waldränder
 - Wald
 - Gehölzfläche, dichte geschlossene Bepflanzung (incl. Hecken)
 - Gehölzfläche, lockere gruppenartige Bepflanzung
 - Röhricht/Uferstaudenfluren
 - Gewässer
 - Sukzessionsfläche
 - Saum/Gras- und Staudenflur
 - Extensiv genutztes Grünland
 - Landschaftsrasen
 - Fahrbahn/Wirtschaftsweg/Zufahrt
 - Roadweg
 - Wirtschaftsweg/teilbefestigte Flächen (Mineralgemisch)

- Einzelbaum
 - Einzelbaumschutz
 - Schutzzaun während der Baustädigkeiten
 - Naturschutzfläche Ausschlussfläche, von der vorübergehenden Bepflanzung auszunehmen
 - Schutzzaun / Immissionschutzzaun
 - Amphibienschutzzaun
 - Fledermausschutzzaun
 - Rückbau von Straßen/Wegen
- Maßnahmen Nr. Bezug zur fortlaufenden Konfliktnummer
- Anlage von ... K 11 Erläuterung der Maßnahme
- S = Schutzmaßnahme
A = Ausgestaltungsmaßnahme
E = Ersatzmaßnahme
G = Gestaltungsmaßnahme

Bestand

- Bestand: Reinhaltung und Biotypen
- AS Sandacker
 - AL Basenarmer Lehmmacker
 - BAT Typisches Weiden-Auengebüsch
 - BFBR Feuchtes Weidengebüsch nährstoffreicher Standorte
 - BMG Mesophiles Weiden- oder Schilfgebüsch
 - BND Weiden-Sumpfbüsch nährstoffreicher Standorte
 - BNS Sonstiges Sukzessionsgebüsch
 - BZG Zergewäss aus überwiegend einheimischen Gehölzarten
 - BZH Zierhecke
 - BZN Sonstiges Gebüsch aus überwiegend nicht heimischen Gehölzarten
 - BOF Sonstiger Offenbodenbereich
 - BSA Baumschule
 - BRW Weihnachtsbaum-Plantage
 - BGB Blumen-Gartenbaufläche
 - BLW Landwirtschaftliche Lagerfläche
 - BRB Naturnaher sommerkalter Gest-Bach
 - BRG Nährstoffreicher Graben
 - BRZ Sonstiger Graben
 - BZM Mäßig ausgebauter Fluss
 - BRK Örtlich-Erntsaat
 - BRF Flutrasen
 - BRG Intensivgrünland der Auen
 - BRN Artenarmes Extensivgrünland
 - BRP Sonstiges feuchtes Intensivgrünland
 - BRQ Intensivgrünland trockener Standorte
 - BRM Mesophiles Grünland, artenarme Ausprägung
 - BRN Seggen-, birsen- oder hochstaudenreicher Flutrasen
 - BRN Nährstoffreiche Nasswiese
 - BRN Artenreicher Schermassen
 - BRN Artenreicher Schermassen
 - BRN Einzelbaum/Baumbestand
 - BRN Einzelbaum/Baumgruppe
 - BRN Feuchte Sandhecke
 - BRN Trockene Sandhecke
 - BRN Baumhecke
 - BRN Strauch-Baumhecke
 - BRN Neuausgelegte Feldhecke
 - BRN Strauchhecke
 - BRN Feldhecke mit standortfremden Gehölzen
 - BRN Naturnahes Feegehölz
 - BRN Obwiese
 - BRN Siedungsgehölz aus überwiegend nicht heimischen Baumarten
 - BRN Röhrgangras-Landröhricht
 - BRN Wasserschwamm-Landröhricht
 - BRN Schilf-Landröhricht
 - BRN Binsen- und Simesried nährstoffreicher Standorte
 - BRN Nährstoffreiches Großseggenried
 - BRN Hochstaudenflur nährstoffreicher Standorte
 - BRN Uferstaudenflur der Stromläufer
 - BRN Landwirtschaftliche Produktionsanlage
 - BRN Verstädtertes Dorfgebiet
 - BRN Locker bebauter Einzelhausgebiet
 - BRN Gewerbegebiet
 - BRN Kirche/Kloster
 - BRN Sonstiger Gebäudekomplex
 - BRN Sonstige Deponie
 - BRN Parkanlage
 - BRN Straße
 - BRN Befestigter Weg
 - BRN Baustelle
 - BRN Parkplatz
 - BRN Sonstiger gehölzreicher Friedhof
 - BRN Hausgarten
 - BRN Hausgarten mit Großbäumen
 - BRN Obst- und Gemüsegarten
 - BRN Neuzugewandelter Ziergarten
 - BRN Strukturelle Kleingartenanlage
 - BRN Sonstige Sport-, Spiel- und Freizeitanlage
 - BRN Sonstige Grünfläche magerer Standorte
 - BRN Basenreicher Sandmagergras
 - BRN Kleines naturnahes Altwasser
 - BRN Sonstiges naturnahes nährstoffreiches Kiegingewässer
 - BRN Großes naturnahes Altwasser
 - BRN Ackertümpel
 - BRN Waldtümpel
 - BRN Naturferner Flachteich
 - BRN Beton-/Asphaltfläche
 - BRN Fläche mit Kies- oder Schotterdecke
 - BRN Fläche mit Kies- oder Schotterdecke
 - BRN Halbtrockene Gras- und Staudenflur feuchter Standorte
 - BRN Halbtrockene Gras- und Staudenflur mittlerer Standorte
 - BRN Halbtrockene Gras- und Staudenflur trockener Standorte
 - BRN Goldruten-Flur
 - BRN Rutenflur frischer bis feuchter Standorte
 - BRN Waldlichtungflur basenarmer Standorte
 - BRN Verlandungsbereich nährstoffreicher Stillgewässer mit Röhricht
 - BRN Erlen-Bruchwald nährstoffreicher Standorte
 - BRN Mesophiler Eichen- u. Hainbuchen-Mischwald feuchter, basenreicher Standorte
 - BRN (Traubeneichen) Erlen- und Eschenwald der Talniederungen
 - BRN Hartholzwald im Überflutungsbereich
 - BRN Bereich der Flussauen
 - BRN Landwaid-Jungbestand
 - BRN Nadelwaid-Jungbestand
 - BRN Bodensaure Buchenwald armer Sandböden
 - BRN Sonstiger Sumpfwald
 - BRN Weiden-Sumpfwald
 - BRN Birken- und Zitterpappel-Pionierwald
 - BRN Sonstiger Pionier- und Sukzessionswald
 - BRN Eichen-Mischwald feuchter Sandböden
 - BRN Eichen-Mischwald magerer, frischer Sandböden des Tieflandes
 - BRN Eichen-Mischwald armer, trockener Sandböden
 - BRN Waldrand magerer, basenarmer Standorte
 - BRN Erlenwald entwässerter Standorte
 - BRN Typischer Weiden-Auwald
 - BRN Laubforst aus einheimischen Arten
 - BRN Hybridpappelort
 - BRN Robinienforst
 - BRN Fichtenforst
 - BRN Kiefernforst
 - BRN Einzelbaum

Deckblatt vom 10.04.2014
Planfeststellung

Nr.	Art der Änderung	Datum	Aufgestellt
5	landschaftsplanerische Maßnahmen S9, E10, A21, S23, A35, S47, S48, S49, A50, S51, S52, S53, S54, S55, S56, S57, S58, S59, E60, Überarbeitung aufgrund zusätzlicher architekturrechtlicher Erkenntnisse	10.04.2014	Kaiser
4	Änderung der Straßenplanung gemäß Unterlage 5 (Deckblätter)	10.04.2014	Winkelmann
3	landschaftsplanerische Maßnahmen S 1, S 4, G 5, S 9, E 10, A 17, E 18, A 19, A 20, A 21, A 25: Überarbeitung im Bereich der geänderten Straßenplanung	10.09.2009	Kaiser
2	Änderung der Straßenplanung gemäß Unterlage 5 (Deckblätter)	10.09.2009	Winkelmann
1	Aktualisierung der Biotypenkartierung nördlich der Aller	10.09.2009	Kaiser

Nr.	Art der Änderung	Datum	Aufgestellt
1	alw ARBEITSGRUPPE LAND UND WASSER Dr. Thomas Kaiser, Landschaftsarchitekt Am Amtshof 18 29355 Beedenbostel Tel.: (05145) 2575 Fax: (05145) 280864	bearbeitet 22.02.2008 gezeichnet Januar 2008 geprüft 2008	NAME J.Wohlgemuth Vuong/Kaiser T. Kaiser

Straßenbauverwaltung des Landes Niedersachsen

Straße: **B 3** Bau-km 23+340 bis Bau-km 28+645
(Nächster Ort): Celle

Unterlage 9.2
Blatt Nr. 20
Reg. Nr.
Datum
Zeichen

B3 OU Celle (Mittelteil)
Verlegung von NO Celle (B191) bis SO Celle (B214)
Blatt: Bau-km 23+340 bis Bau-km 28+645

nach/geprüft
Lageplan der landschaftsplanerischen Maßnahmen
Maßstab 1 : 1.000

Aufgestellt:
Verden, den 22.02.2008
Niedersächsische Landesbehörde für Straßenbau und Verkehr
Geschäftsbereich Verden
PG OU-Celle
gez. Winkelmann

G 5
Ansaat von Landschaftsrasen auf den Straßenseiten- und sonstigen Nebenfächern

A 31
K 20, K 24, K 25, K L
Gehölzpflanzungen in den Böschungen, Anpflanzung von straßenbegleitenden Einzelbäumen, Ansaat von Landschaftsrasen

E 32
K 25, K V
Anlage einer Sukzessionsfläche

S 4
Schutz von Einzelbäumen, Gehölzbeständen und bedeutsamen Biotopbereichen durch Einzelbaumschutz bzw. Schutzzaun

S 13
Nachsuche nach Fledermausquartieren bei zu fallenden Altbäumen und Bergen der Tiere

S 1
Begrenzung der Baufläche auf ein Mindestmaß

S 2
Fällen von Gehölzen außerhalb der Vegetationsperiode und der Brutzeit

S 3
Schutz des Bodens durch fachgerechtes Abräumen und Lagern und Rekultivierung

S 33
Umsiedlung gefährdeter Pflanzenarten

E 34 K V, K L
Anlage von Laubwald

A 35 K 26, K 27, K 29, K 33, K L, K 35, K 36
Anlage einer Sukzessionsfläche und mehrerer Kleingewässer, Stabilisierung des Wasserhaushalts durch Verrieselung, Anpflanzen von Einzelbäumen und einer Hecke

S 40
Sicherung und Erhalt von Totholz (zu fallende Altbäume)

S 51
Risikomanagement bzgl. der Gefahr von Kollisionen von Tieren der Grünen Keiljungfer mit dem Fahrzeugverkehr

S 56
Risikomanagement bzgl. der Gefahr von Kollisionen von Fledermäusen (Braunes Langohr) mit dem Fahrzeugverkehr

S 57
Bau einer Fledermausbrücke

S 58
Leitpflanzung zur Anbindung einer Fledermausbrücke an bestehende Leitstrukturen

