Anlage 02.05
Blatt 1/1

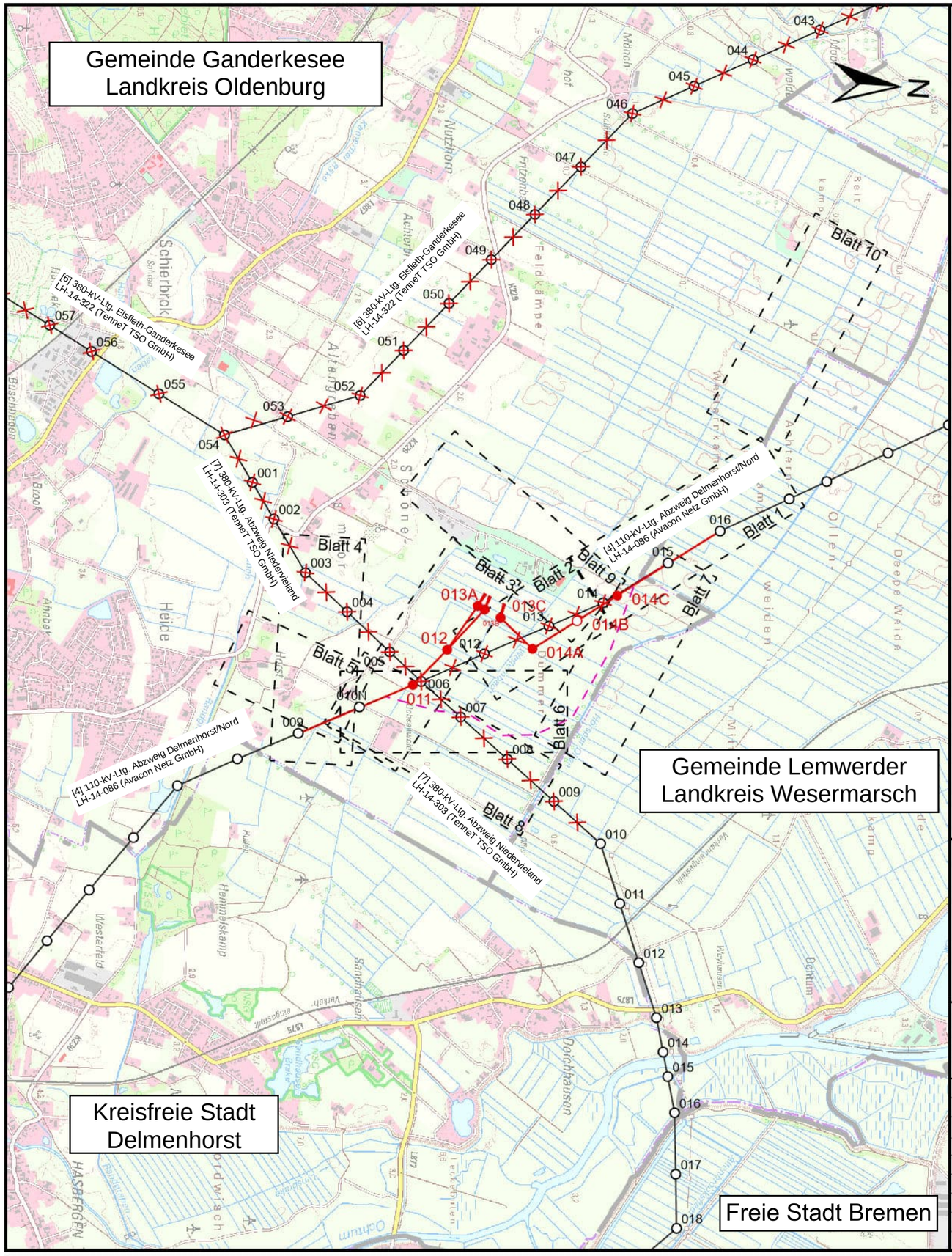
Gemeinde Ganderkesee
Landkreis Oldenburg
Gemeinde Lemwerder
Landkreis Wesermarsch
Kreisfreie Stadt
Delmenhorst
Freie Stadt Bremen
[6] 380-kV-Ltg. Elsfleth-Ganderkesee
LH-14-322 (TenneT TSO GmbH)
[7] 380-kV-Ltg. Abzweig Niedervieland
LH-14-303 (TenneT TSO GmbH)
[4] 110-kV-Ltg. Abzweig Delmenhorst/Nord
LH-14-086 (Avacon Netz GmbH)
Blatt 1
Blatt 2
Blatt 3
Blatt 4
Blatt 5
Blatt 6
Blatt 7
Blatt 8
Blatt 9
Blatt 10
001
002
003
004
005
006
007
008
009
010
011
012
013
014
015
016
017
018
043
044
045
046
047
048
049
050
051
052
053
054
055
056
057
012
013A
013C
014A
014B
014C
Schierbrok
Altenfeld
Westerfeld
Hammelskamp
Sandhausen
Deichhausen
Dehnum
Ohrum
HASBERGEN
Deepe Weiden
Mönchhof
Nutzhorn
Friedrichsfeld
Feldkämpe
Heide
Ahnbeck
Bischhorn
Brook
Schönemoor
Altenfeld
Weidenkamp
Olen
Dammer
Wehrhausen
Dehnum
Deichhausen
Wiesenkamp
Hammelskamp
Westerfeld
Sandhausen
Ohrum
Deichhausen
Dammer
Deichhausen
Wiesenkamp
Dehnum
Deich