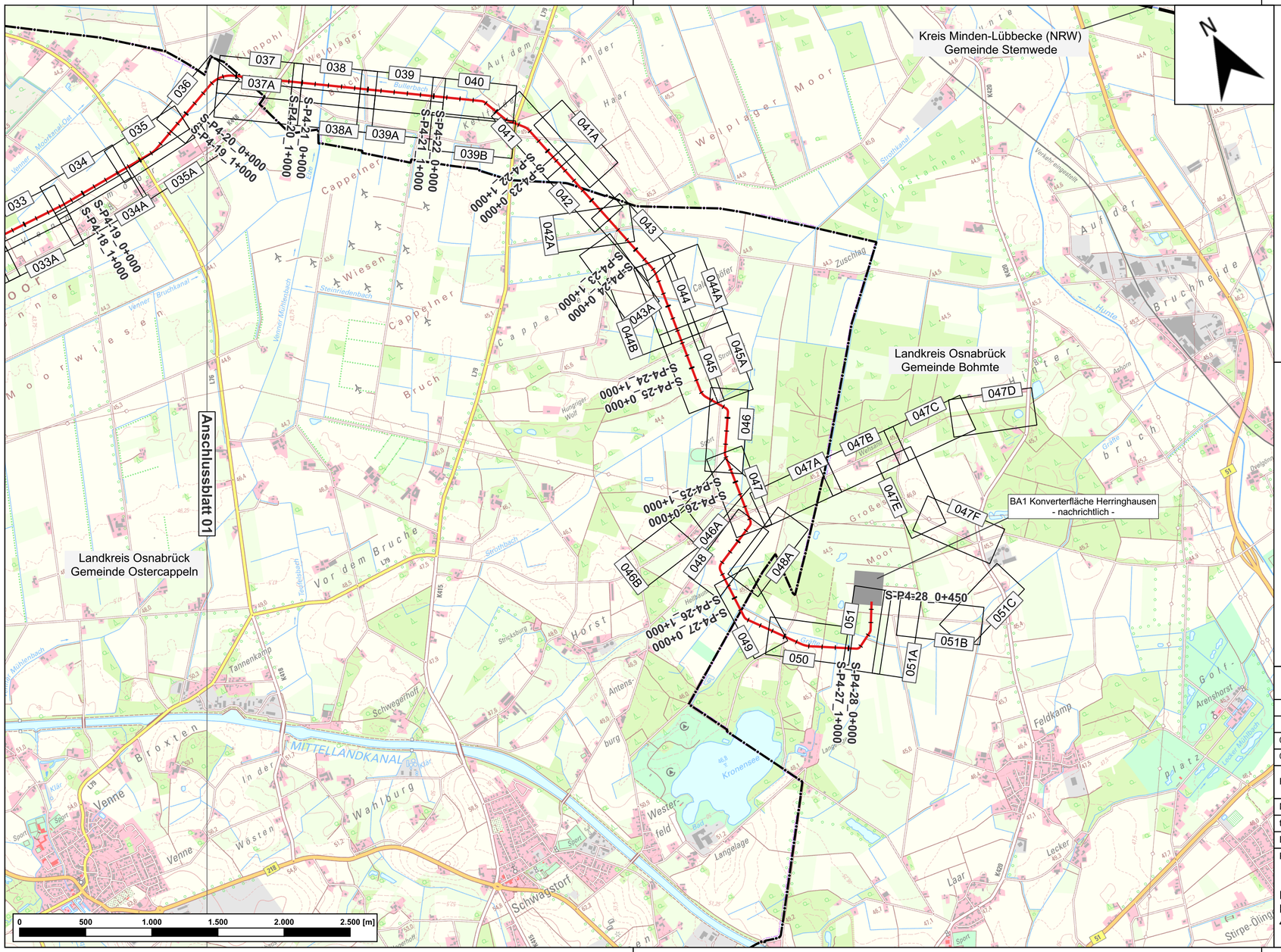

Legende:

Grenzen:

Land (Bund)
Kreis
Stadt/Gem.

Trasse:

Trassenachse BalWin1

Stationierung (Trassenachse)

S-P4-01_1+000 S-P4-02_0+000 S-P4-02_1+000 S-P4-03_0+000

Blattschnitte Lagepläne (gemäß Anlage 4.2 und 4.3)

006

Referenz-Dokumente

Anlage	Dokumententitel
4.2	Lage- und Rechtserwerbspläne / Bauwerkspläne - Herstellungsphase I von II
4.3	Lage- und Rechtserwerbspläne / Bauwerkspläne - Herstellungsphase II von II

Quelle:
Hintergrundkarte © GeoBasis-DE/LGLN (2025), CC-BY 4.0, Daten geändert

Planfeststellungsbehörde

+/-525-kV-HGÜ-Landkabelleitung - Grenzkorridor II - Wehrendorf (BalWin1)
zur Netzanbindung der Offshore-Plattform BalWin alpha

Bestandteil: Raum Rieste – Konverter Herringhausen (PFA4)

Antrag auf Planfeststellung

Übersichtspläne Trasse

S-P4-19_0+000 bis S-P4-28_0+450

Planfeststellungsunterlage — Anlage 2.1

Rev.:	Rev. Datum:	Planungsstand / Änderung:	erstellt:	geprüft:	freigegeben:	geprüft:	freigegeben:
			Planersteller:			Antragstellerin:	
02	08.08.2025	Einreichung Planfeststellungsantrag	TUM / IMB	TUM / NAP	DAH / ACK	AOS / ATH	AOS / BVO
01	16.05.2025	Einreichung zur Vollständigkeitsprüfung	TUM / IMB	TUM / NAP	DAH / ACK	AOS / ATH	AOS / BVO

Maßstab:	1 : 25.000	Blatt-Nr.:	02 / 02				
tp-Dok.-ID:	#BAL_BA1C=961&CB010-000005	KBS:	ETRS89/UTM 32N	DIN / B x H:	A2-3 / 590 x 297		
Ersteller-ID:	15327_DAH	KBS-EPSG:	25832				

Planersteller:

DAHLEM GmbH & Co. KG
Bonsiepen 7
45136 Essen

Antragstellerin / Eigentümerin der Zeichnung:

Amprion Offshore GmbH
Robert-Schuman-Straße 7
44263 Dortmund