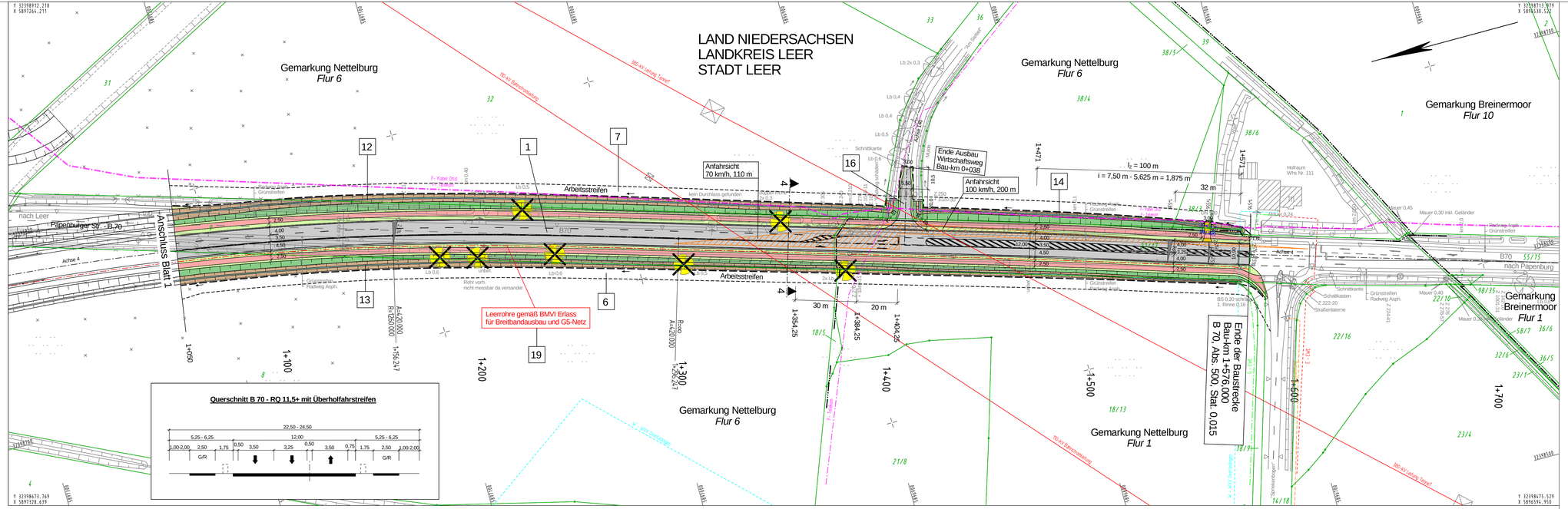

Zeichenerklärung

Planung

- Straßennebenflächen
- Fahrbahn mit Achse Bankett
- Zufahrt gemeinsamer Geh- und Radweg Bankett mit Zufahrt
- Fahrbahnteiler / Insel / Parkstreifen
- Entwässerungsgraben mit Fließrichtung
- Brücke mit Widerlager

H = 15 000 m

1,500 % 1531,000 m — 0,700 % 725,000 m

Neigungsbrechpunkt mit Angabe von Ausrundungshalbmesser, Längsneigung und Abstand zum nächsten Neigungsbrechpunkt

- Gradientenhochpunkt
- Gradiententiefpunkt
- 0,25 % Querneigung
- Geländer für Radweg
- Baufeldgrenze

Versorgungseinrichtungen

- W Trinkwasserleitung
- G Gasleitung
- E E-Leitung
- F Fernmeldeleitung
- SW Schmutzwasserleitung
- SB Leitung Straßenbeleuchtung
- gepl. Regenwasserleit. / Schacht
- Baumfällungen / Baumschutz

Bestand

- Straßenlaterne
- Straßenablauf (30 x 50)
- Verkehrsschilder
- Zaun

Kataster

- 10 Flurstücksgrenze
- 7 Flurstücksnummer

Regelungsverzeichnis

- 12 Nr. im Regelungsverzeichnis

Grundplan Grundriss / Höhe

terrestr./photogr. Aufnahme vom: März/April 2011 und Juli 2017
verm.-techn./bautechn. Feldvergleich vom: -

Verfasser: LINDSCHULTE Ingenieurgesellschaft mbH
Unterschrift / Datum

Grundplan Kataster

Maßstab: 1:1.000

LGLN — Die Kartengrundlage ist ein Auszug aus der Automatisierten Liegenschaftskarte der Niedersächsischen Vermessungs- und Katasterverwaltung mit Stand Okt 2019 (digital übergeben durch NLSBV, GB Aurich am 10.10.2019)

Verfasser: gez. Damm Oktober 2019
Unterschrift / Datum

Die Versorgungsleitungsinformationen sind nicht zur Maßentnahme geeignet

1 | 2

Lagebezug: ETRS89_UTM32 Höhenbezug: NHN (HS 160)

Entwurfsbearbeitung:

LINDSCHULTE Ingenieurgesellschaft mbH
Seilerbahn 7 • DE 48529 Nordhorn
Tel.: +49 59 21 / 88 44 - 0
Fax: +49 59 21 / 88 44 - 22
E-Mail: nordhorn@lindschulte.de
Internet: www.lindschulte.de

	Datum	Zeichen
bearbeitet	17.09.2020	Albrecht
gezeichnet	17.09.2020	Albrecht
geprüft: Nordhorn, 17.09.2020		
gez. Sinnigen		

Entwurfsaufstellung:

Niedersächsische Landesbehörde
für Straßenbau und Verkehr
- Geschäftsbereich Aurich -
Eschener Allee 31
26603 Aurich

P-Nr.: 227728
nachgeprüft: 09.10.2020
gez. Buß

Nr.	Art der Änderung	Datum	Zeichen

FESTSTELLUNGSENTWURF

Straßenbauverwaltung des Landes Niedersachsen

Straße: **B 70** von Abs. 510 / Stat. 0,446 bis Abs. 500 / Stat. 0,015

Unterlage / Blatt-Nr.: **5 / 2**

Lageplan
1+050 - 1+576

Maßstab: 1: 1.000

PROJIS-Nr.:

Neubau der Ledabrücke im Zuge der B 70

Bau-km 0+050.000 bis Bau-km 1+576.000

Aufgestellt:
Aurich, den 23.10.2020
Niedersächsische Landesbehörde für Straßenbau und Verkehr
Geschäftsbereich Aurich
im Auftrage: gez. Kilic