

NeuConnect

ÜBERSICHTSLAGEPLÄNE DES NEUCONNECT INTERKONNEKTORS IM KÜSTENMEER

NEU-ACM-ZZZ-DE-DG-PN-0003

NC_ENWG_OFF_AEC_2.1-ÜBERSICHTSKARTEN_20210422_BV_R_01

Revision Tracking

Revision No.	Revision Date	Author	Checked By	Approver	Revision Notes
P02	22.04.21	M.Kieckbusch	A.Weyer	P.Lindemann	Änderung der Feintrassierung im Anlandungsbereich

Originator's Reference

--

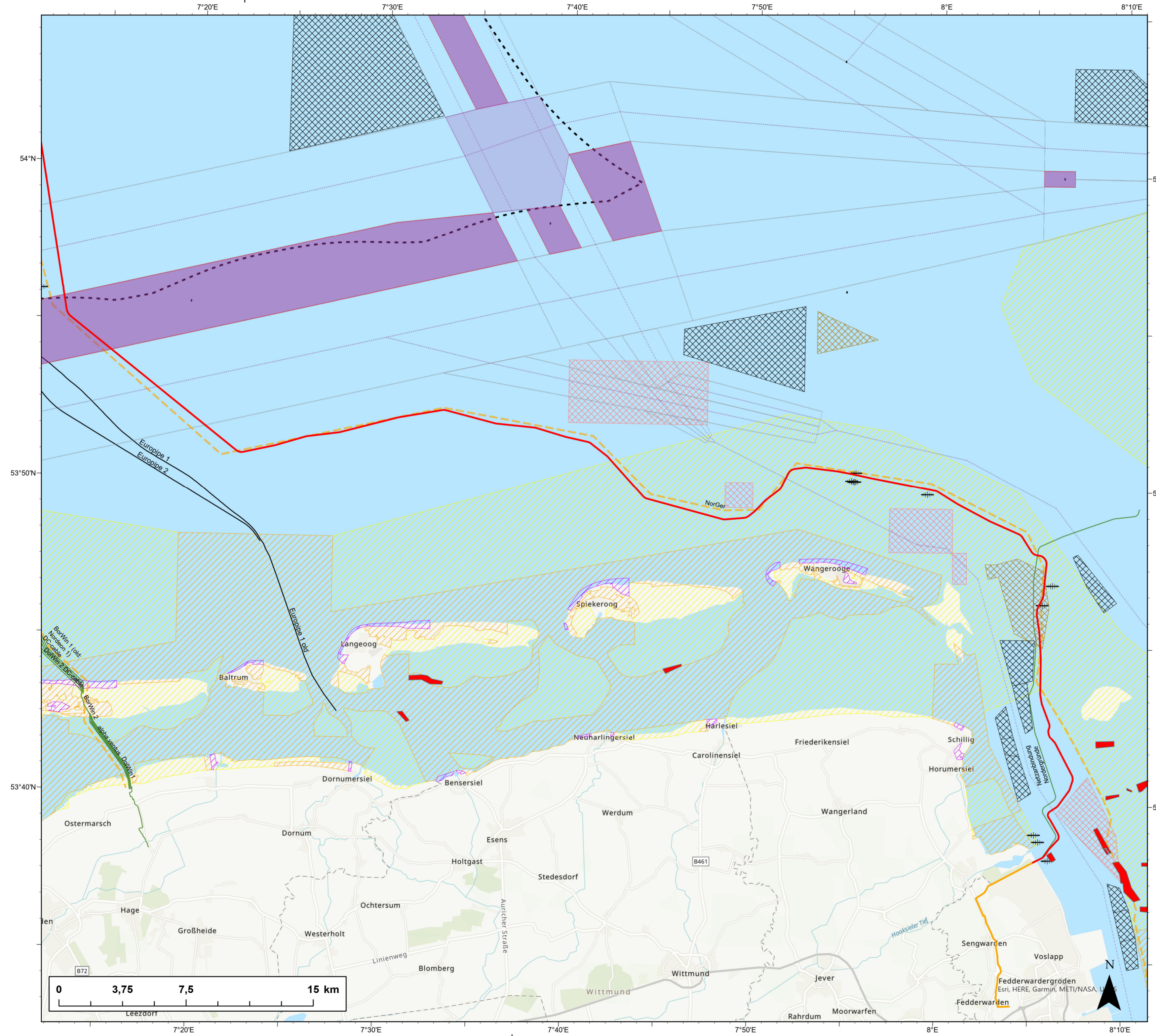

Legende

- NeuConnect Interkonnektor (Offshore)
- NeuConnect Interkonnektor (Onshore)

Schiffahrtsbereiche & Grenzen

- Küstenmeergrenzen
- Wasserstraße
- Verkehrszone
- Verkehrstrennungsgebiet
- Verkehrstrennungsgebiet - Kreuzung
- Reede
- Boje
- Schüttstelle

Hochspannungskabel (Status)

- genehmigt
- in Planung
- in Konstruktion
- in Nutzung

Pipelines (Status)

- in Nutzung

Nationalpark (mit Zonen)

- Zone I
- Zone II
- Zone III

Sonstiges

- Unrein (Munition)
- Schiffswracks
- Muschelfischereibetriebe

Übersichtskarte Planungsgebiet deutsches Küstenmeer

Maßstab 1:150.000
Größe: A2

Koordinatensystem
Name: WGS 1984 UTM Zone 32N
GCS: GCS WGS 1984
Projection: Transverse Mercator
Central Meridian: 9,0000
False Easting: 500.000,0000
False Northing: 0,0000

Projektname : NeuConnect
Projektnr. : 60571593
Zeichner : M. Kieckbusch
Review : A. Weyer

Anlagennr. : 2.1.1
Reviewnr. : 02
Datum : 22.04.2021

NeuConnect
AECOM

Quellen:
BSH - Continental Shelf Information System - WFS (07.10.2020)
BSH - Seezonen der Bundesrepublik Deutschland - WFS (21.10.2020)
BSH - Seekarten (03.2019)
NLWKN - Nationalpark_DTK25 © 2019, geodaten@nlwkn-dr.niedersachsen.de
MMT - Schiffswracks nachrichtliche Übermittlung (19.09.2018)
ESRI - World Topographic Map
Niederländische Muschelfischer Gbr 2018 - Muschelfischerei- und Langleinkulturfleichen

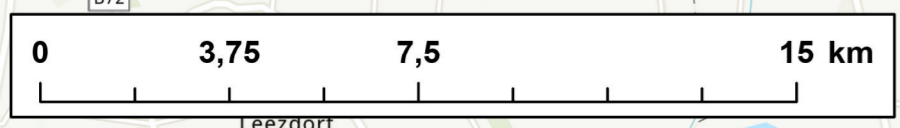

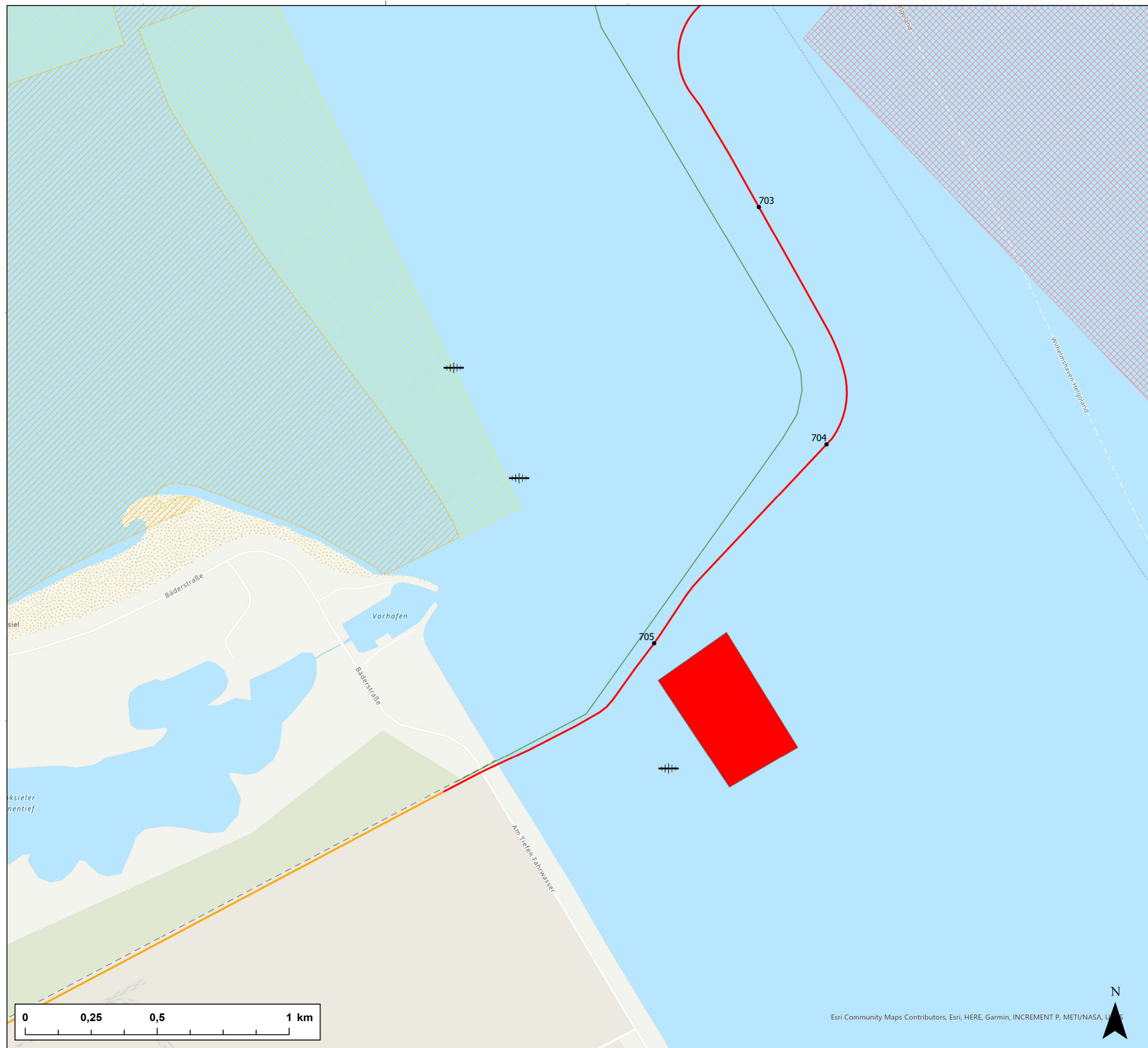

Legende

- NeuConnect Interkonnektor (Offshore)
- NeuConnect Interkonnektor (Onshore)

Schifffahrtbereiche & Grenzen

- Küstenmeergrenzen
- Wasserstraße
- Verkehrszone
- Verkehrstrennungsgebiet
- Verkehrstrennungsgebiet - Kreuzung
- Reede
- Boje
- Schüttstelle

Hochspannungskabel (Status)

- genehmigt
- in Planung
- in Konstruktion
- in Nutzung

Pipelines (Status)

- in Nutzung

Nationalpark (mit Zonen)

- Zone I
- Zone II
- Zone III

Sonstiges

- Unrein (Munition)
- Schiffswracks
- Muschelfischereibetriebe

Detailkarte (1) Planungsgebiet deutsches Küstenmeer

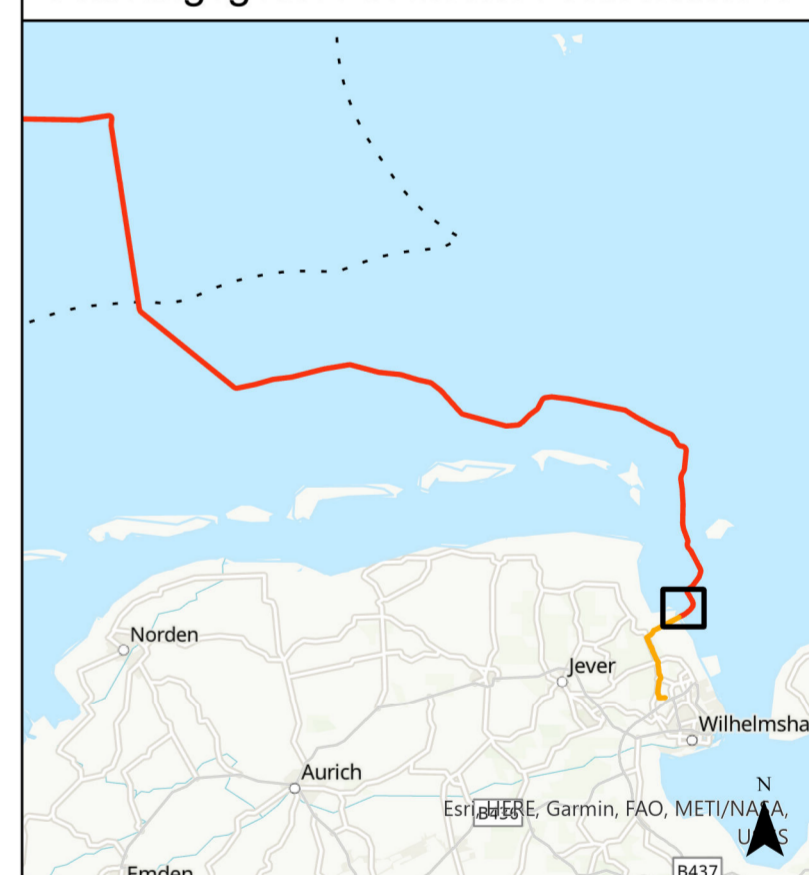

Maßstab 1:10.000
Größe: A2

Koordinatensystem
Name: WGS 1984 UTM Zone 32N
GCS: GCS WGS 1984
Projection: Transverse Mercator
Central Meridian: 9,0000
False Easting: 500.000.0000
False Northing: 0,0000

Projektname : NeuConnect
Projektnr. : 60571593
Zeichner : M. Kieckbusch
Review : A. Weyer

Anlagennr. : 2.1.2
Reviewnr. : 02
Datum : 22.04.2021



Quellen:
BSH - Continental Shelf Information System - WFS (07.10.2020)
BSH - Seegrenzen der Bundesrepublik Deutschland - WFS (21.10.2020)
BSH - Seekarten (03.2019)
NLWKN - Nationalparke_DTK25 © 2019, geodaten@nlwkn-dr.niedersachsen.de
MMT - Schiffswracks nährliche Übermittlung (19.09.2018)
ESRI - World Topographic Map
Niederländische Muschelfischerei Gbr 2018 - Muschelfischerei- und Langleinkulturfleichen

Esri Community Maps Contributors, Esri, HERE, Garmin, INCREMENT P, METI/NASA, U.S.

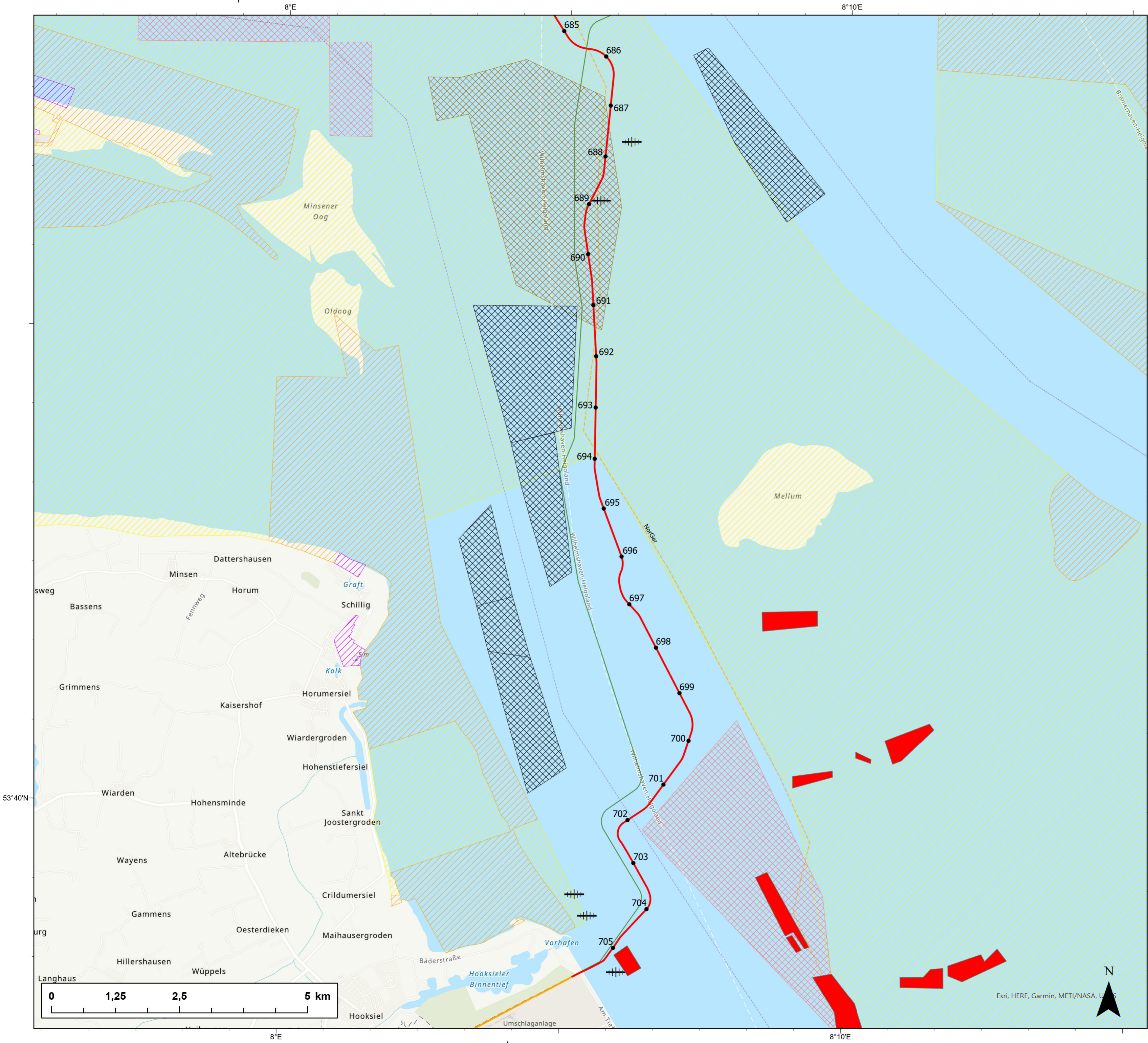

Legende

- NeuConnect Interkonnektor (Offshore)
- NeuConnect Interkonnektor (Onshore)

Schifffahrtsbereiche & Grenzen

- Küstenmeergrenzen
- Wasserstraße
- Verkehrszone
- Verkehrstrennungsgebiet
- Verkehrstrennungsgebiet - Kreuzung
- Reede
- Boje
- Schüttstelle

Hochspannungskabel (Status)

- genehmigt
- in Planung
- in Konstruktion
- in Nutzung

Pipelines (Status)

- in Nutzung

Nationalpark (mit Zonen)

- Zone I
- Zone II
- Zone III

Sonstiges

- Unrein (Munition)
- Schiffswracks
- Muschelfischereibetriebe

Detailkarte (2) Planungsgebiet deutsches Küstenmeer

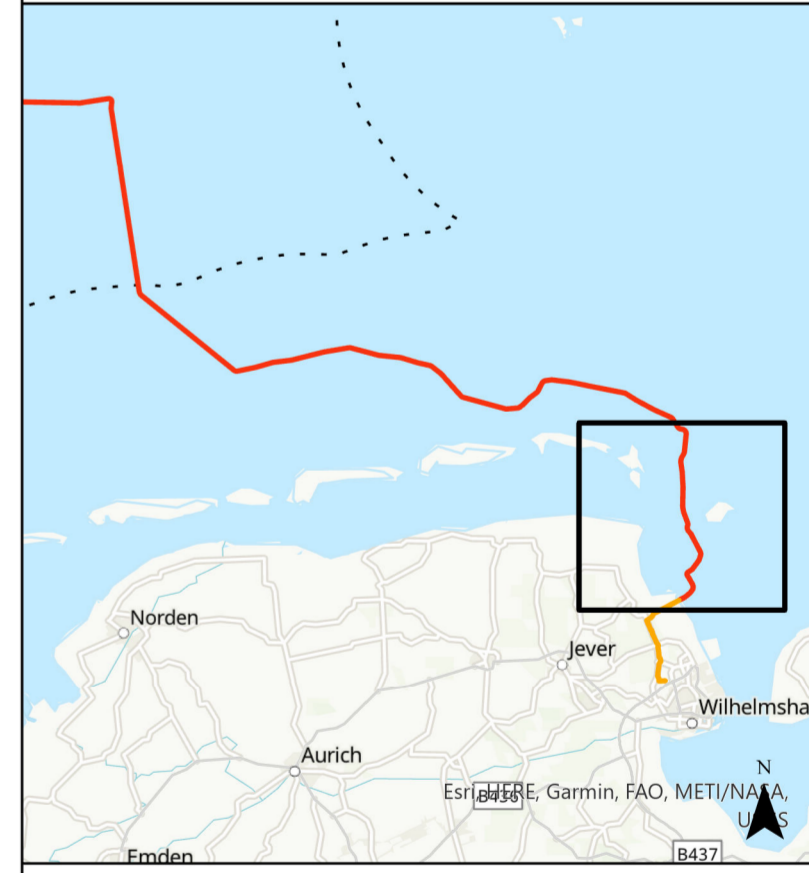

Maßstab 1:50.000
Größe: A2

Koordinatensystem
Name: WGS 1984 UTM Zone 32N
GCS: GCS WGS 1984
Projection: Transverse Mercator
Central Meridian: 9,0000
False Easting: 500,000,0000
False Northing: 0,0000

Projektname : NeuConnect
ProjektNr. : 60571593
Anlagennr. : 2.1.3
Zeichner : M. Kieckbusch
Reviewnr. : 02
Review : A. Weyer
Datum : 22.04.2021



Quellen:
BSH - Continental Shelf Information System - WFS (07.10.2020)
BSH - Seeegrenzen der Bundesrepublik Deutschland - WFS (21.10.2020)
BSH - Seekarten (03.2019)
NLWKN - Nationalparks_DTK25 - © 2019, geodaten@nlwkn-dr.niedersachsen.de
MMT - Schiffswracks nachrichtliche Übermittlung (19.09.2018)
ESRI - World Topographic Map
Niedersächsische Muschelfischerei GbR 2018 - Muscheltourismus- und Langleinkulturfächchen



Legende

- NeuConnect Interkonnektor (Offshore)
- NeuConnect Interkonnektor (Onshore)

Schiffahrtsbereiche & Grenzen

- Küstenmeergrenzen
- Wasserstraße
- Verkehrszone
- Verkehrstrennungsgebiet
- Verkehrstrennungsgebiet - Kreuzung
- Reede
- Boje
- Schüttstelle

Hochspannungskabel (Status)

- genehmigt
- in Planung
- in Konstruktion
- in Nutzung

Pipelines (Status)

- in Nutzung

Nationalpark (mit Zonen)

- Zone I
- Zone II
- Zone III

Sonstiges

- Unrein (Munition)
- Schiffswracks
- Muschelfischereibetriebe

Detailkarte (3) Planungsgebiet deutsches Küstenmeer

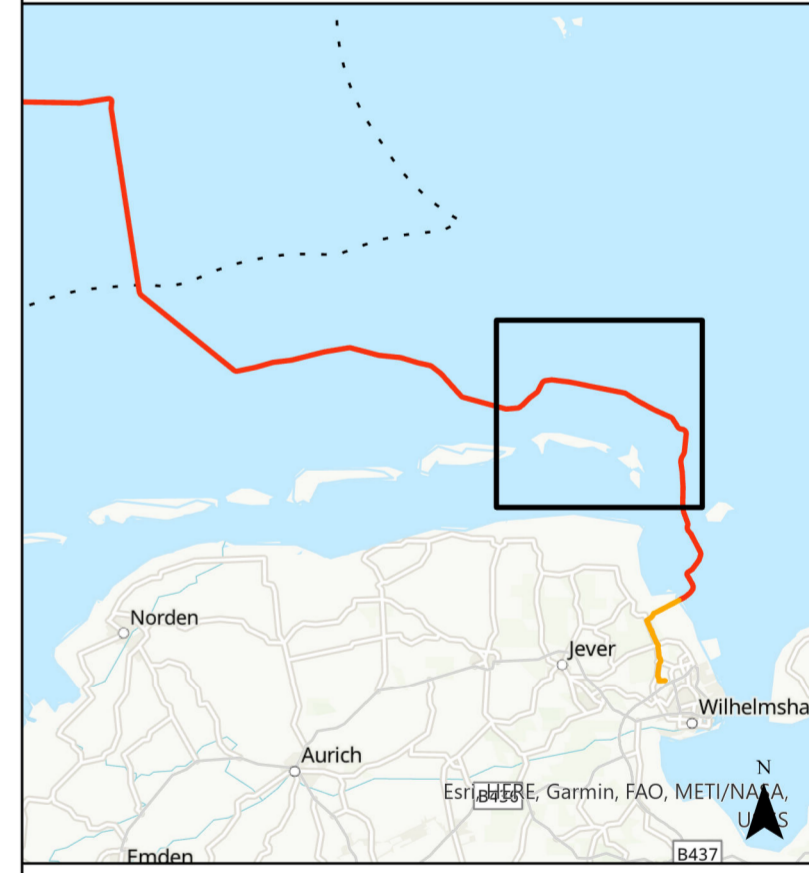

Maßstab 1:50.000
Größe: A2

Koordinatensystem
Name: WGS 1984 UTM Zone 32N
GCS: GCS WGS 1984
Projection: Transverse Mercator
Central Meridian: 9,0000
False Easting: 500.000.0000
False Northing: 0,0000

Projektname : NeuConnect
Projektnr. : 60571593
Anlagennr. : 2.1.4
Zeichner : M. Kieckbusch
Reviewnr. : 02
Review : A. Weyer
Datum : 22.04.2021



Quellen:
BSH - Continental Shelf Information System - WFS (07.10.2020)
BSH - Seeegrenzen der Bundesrepublik Deutschland - WFS (21.10.2020)
BSH - Seekarten (03.2019)
NLWKN - Nationalpark_DTK25 © 2019, geodaten@nlwkn-dr.niedersachsen.de
MMT - Schiffswracks nachrichtliche Übermittlung (19.09.2018)
ESRI - World Topographic Map
Niederländische Muschelfischer Gbr 2018 - Muscheltkultur- und Langleinkulturfleichen

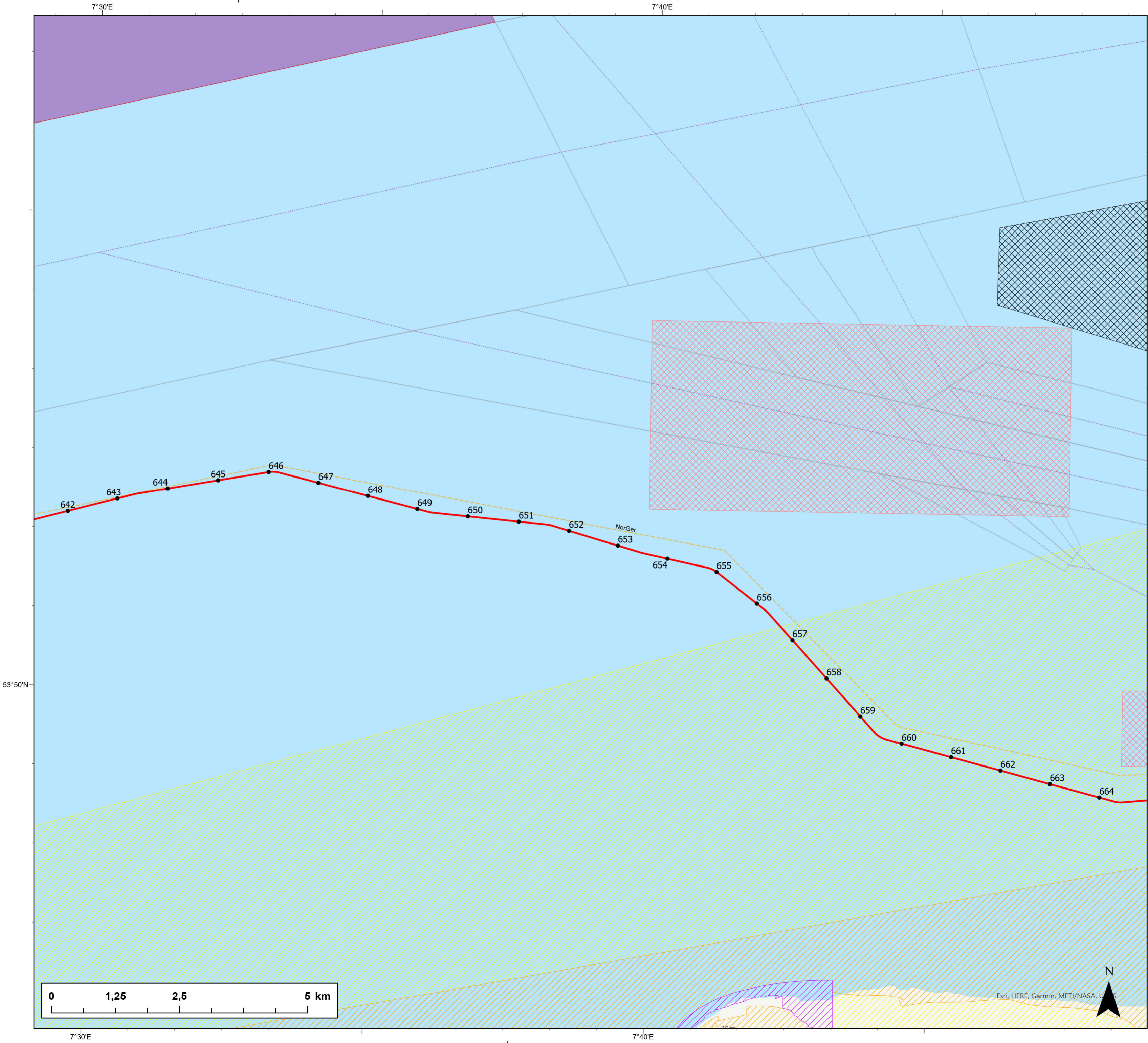

Legende

- NeuConnect Interkonnektor (Offshore)
- NeuConnect Interkonnektor (Onshore)

Schifffahrtsbereiche & Grenzen

- Küstenmeergrenzen
- Wasserstraße
- Verkehrszone
- Verkehrstrennungsgebiet
- Verkehrstrennungsgebiet - Kreuzung
- Reede
- Boje
- Schüttstelle

Hochspannungskabel (Status)

- genehmigt
- in Planung
- in Konstruktion
- in Nutzung

Pipelines (Status)

- in Nutzung

Nationalpark (mit Zonen)

- Zone I
- Zone II
- Zone III

Sonstiges

- Unrein (Munition)
- Schiffswracks
- Muschelfischereibetriebe

Detailkarte (4) Planungsgebiet deutsches Küstenmeer

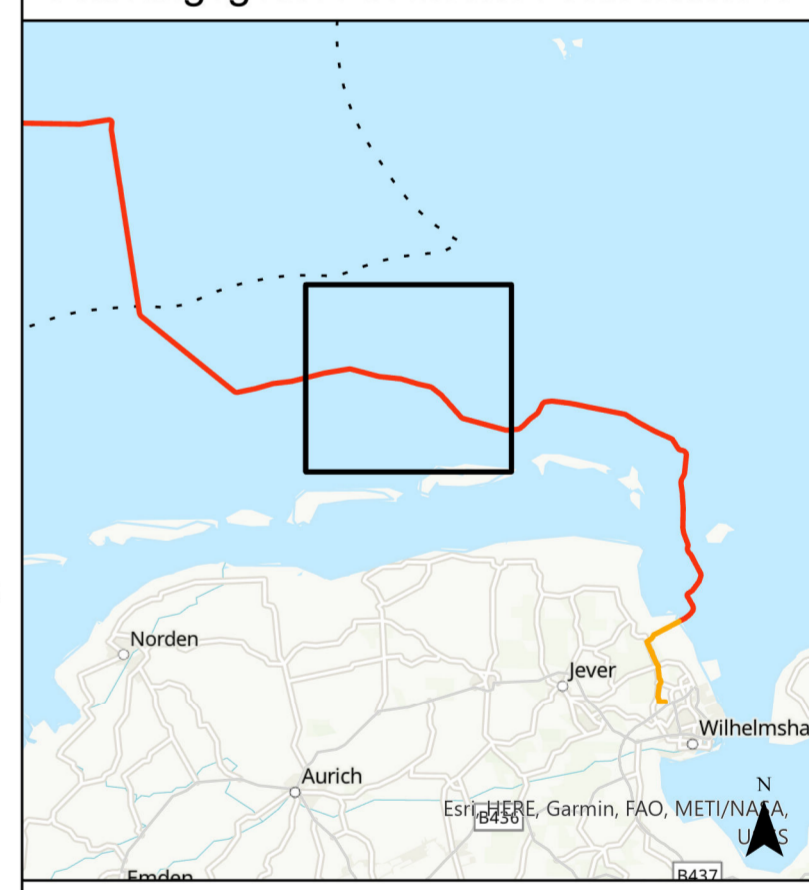

Maßstab 1:50.000
Größe: A2

Koordinatensystem
Name: WGS 1984 UTM Zone 32N
GCS: GCS WGS 1984
Projection: Transverse Mercator
Central Meridian: 9,0000
False Easting: 500.000,0000
False Northing: 0,0000

Projektname : NeuConnect
Projektnr. : 60571593
Zeichner : M. Kieckbusch
Review : A. Weyer

Anlagennr. : 2.1.5
Reviewnr. : 02
Datum : 22.04.2021



Quellen:
BSH - Continental Shelf Information System - WFS (07.10.2020)
BSH - See Grenzen der Bundesrepublik Deutschland - WFS (21.10.2020)
BSH - Seekarten (03.2019)
NLWKN - Nationalparke_DTK25 - © 2019, geodaten@nlwkn-dr.niedersachsen.de
MMT - Schiffswracks nachrichtliche Übermittlung (19.09.2018)
ESRI - World Topographic Map
Niederländische Muschelfischerei 2018 - Muschelkultur- und Langleinkulturlflächen

7°20'E

7°30'E

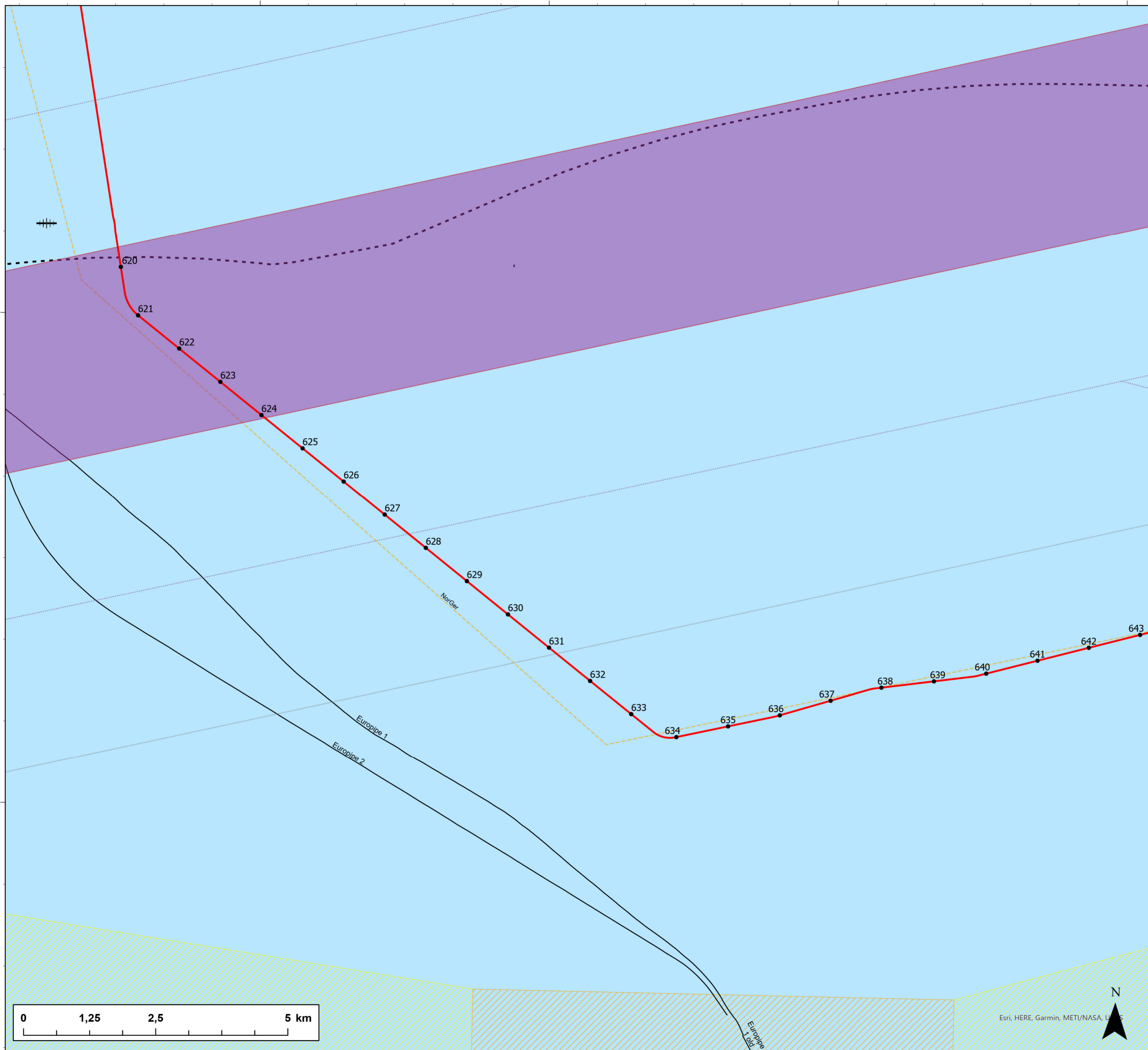

Legende

- NeuConnect Interkonnektor (Offshore)
- NeuConnect Interkonnektor (Onshore)
- Küstenmeergrenzen
- Wasserstraße
- Verkehrszone
- Verkehrstrennungsgebiet
- Verkehrstrennungsgebiet - Kreuzung
- ▨ Reede
- Boje
- ▨ Schüttstelle
- Hochspannungskabel (Status)**
- genehmigt
- in Planung
- in Konstruktion
- in Nutzung
- Pipelines (Status)**
- in Nutzung
- Nationalpark (mit Zonen)**
- ▨ Zone I
- ▨ Zone II
- ▨ Zone III
- Sonstiges**
- ▨ Unrein (Munition)
- ▨ Schiffswracks
- Muschelfischereibetriebe

Detailkarte (5) Planungsgebiet deutsches Küstenmeer

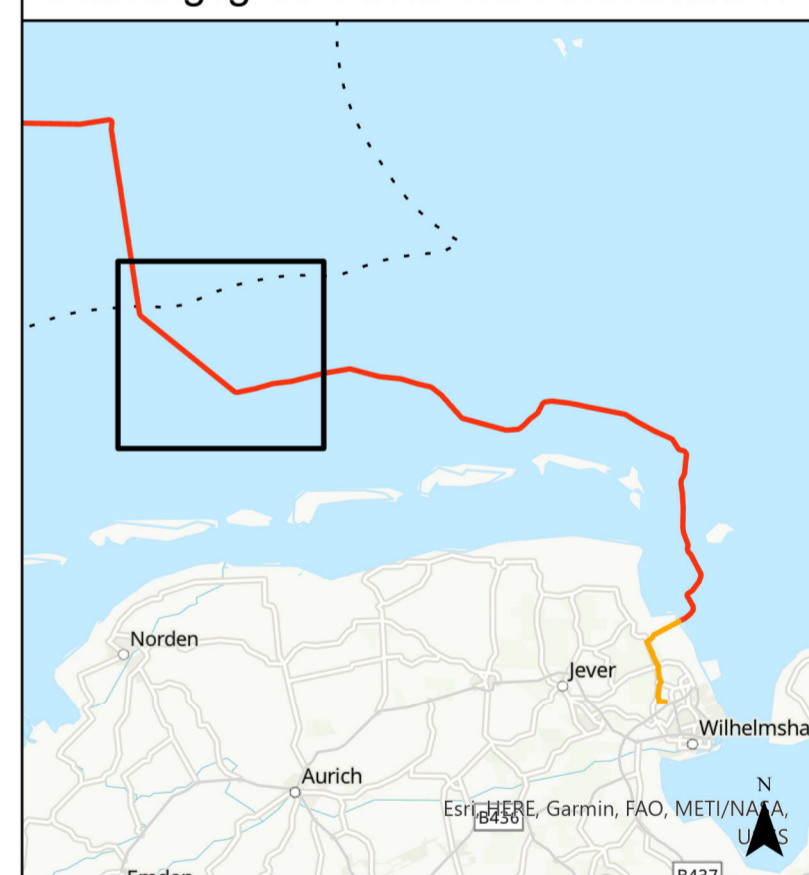

Maßstab 1:50.000
Größe: A2

Koordinatensystem
Name: WGS 1984 UTM Zone 32N
GCS: GCS WGS 1984
Projection: Transverse Mercator
Central Meridian: 9,0000
False Easting: 500,000,0000
False Northing: 0,0000

Projektname : NeuConnect
Projektnr. : 60571593
Zeichner : M. Kieckbusch
Review : A. Weyer

Anlagennr. : 2.1.6
Reviewnr. : 02
Datum : 22.04.2021



Quellen:
BSH - Continental Shelf Information System - WFS (07.10.2020)
BSH - Seegrenzen der Bundesrepublik Deutschland - WFS (21.10.2020)
BSH - Seekarten (03.2019)
NLWKN - Nationalparke_DTK25 - © 2019, geodaten@nlwkn-dr.niedersachsen.de
MMT - Schiffswracks nachrichtliche Übermittlung (19.09.2018)
ESRI - World Topographic Map
Niederländische Muschelfischerei 2018 - Muschelfischerei- und Langleinkulturfleichen

53°50'N

53°50'N

7°20'E

7°30'E