

Lageplan 01

R 32394170.749
H 580147.406

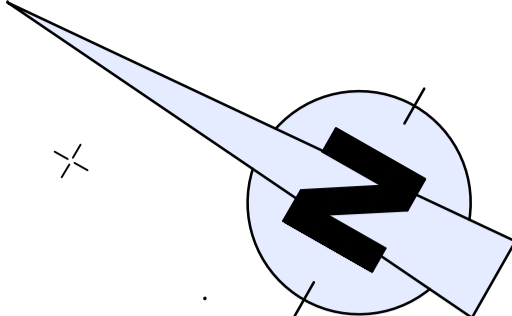

Planunterlage
ETRS89 UTM32, entstanden durch
Transformation aus dem Gauß-Krüger Koordinatensystem

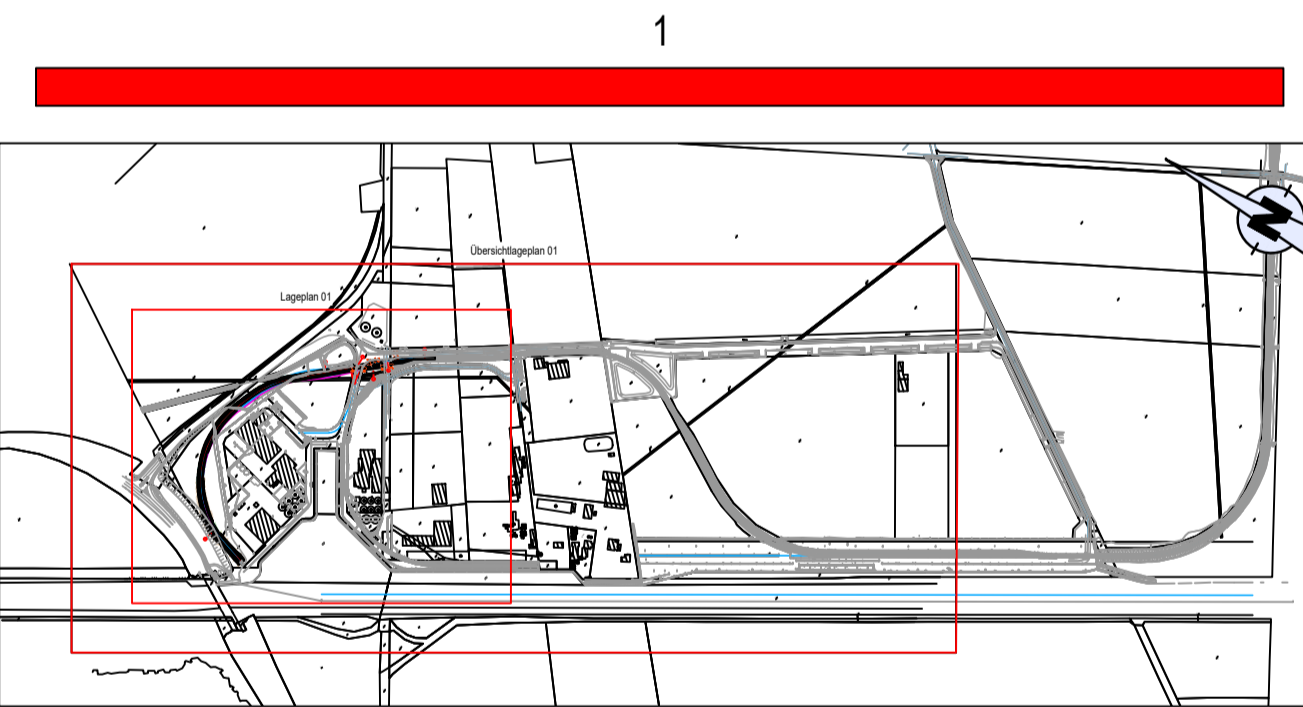

Index	Art der Änderung	Datum	Name

Verfasser: **LINDSCHULTE**
Ingenieurgesellschaft

48158 Münster • Fieselerstraße 18
Tel: 051 69999-0 • Fax: 051 69999-9
Internet: www.lindschulte.de
Email: muenster@lindschulte.de

AG: **Hafen Spelle-Venhaus GmbH**
Hauptstraße 43
48480 Spelle

Anlage 3
Blatt Nr. 1
Proj. Nr. 1127
Plan - Bez.: Ü-LA 01

Projekt: **Herrichtung eines Abstell- und Rangiergleises**

Maßstab: 1:1000

Datum	Zeichen
06.06.2017	LB
05.12.2018	BC
20.03.2019	BC
29.03.2019	DC

Zielvorgabe: **Übersichtslageplan Deckblattverfahren I**
- Genehmigungsplanung -

geprüft: *[Signature]*
aufgestellt: *[Signature]*

Spelle, 17.05.2019
Hafen Spelle-Venhaus GmbH

Münster, 17.05.2019
LINDSCHULTE Ingenieurgesellschaft
Speicherdatum: 29.03.2019

R 32393512.445
H 580130.080

R 32393505.000
H 5801014.000

R 32393563.394
H 5799558.346

HB = 584 (1540 (0,81m))
Prozessum: 29.03.2019