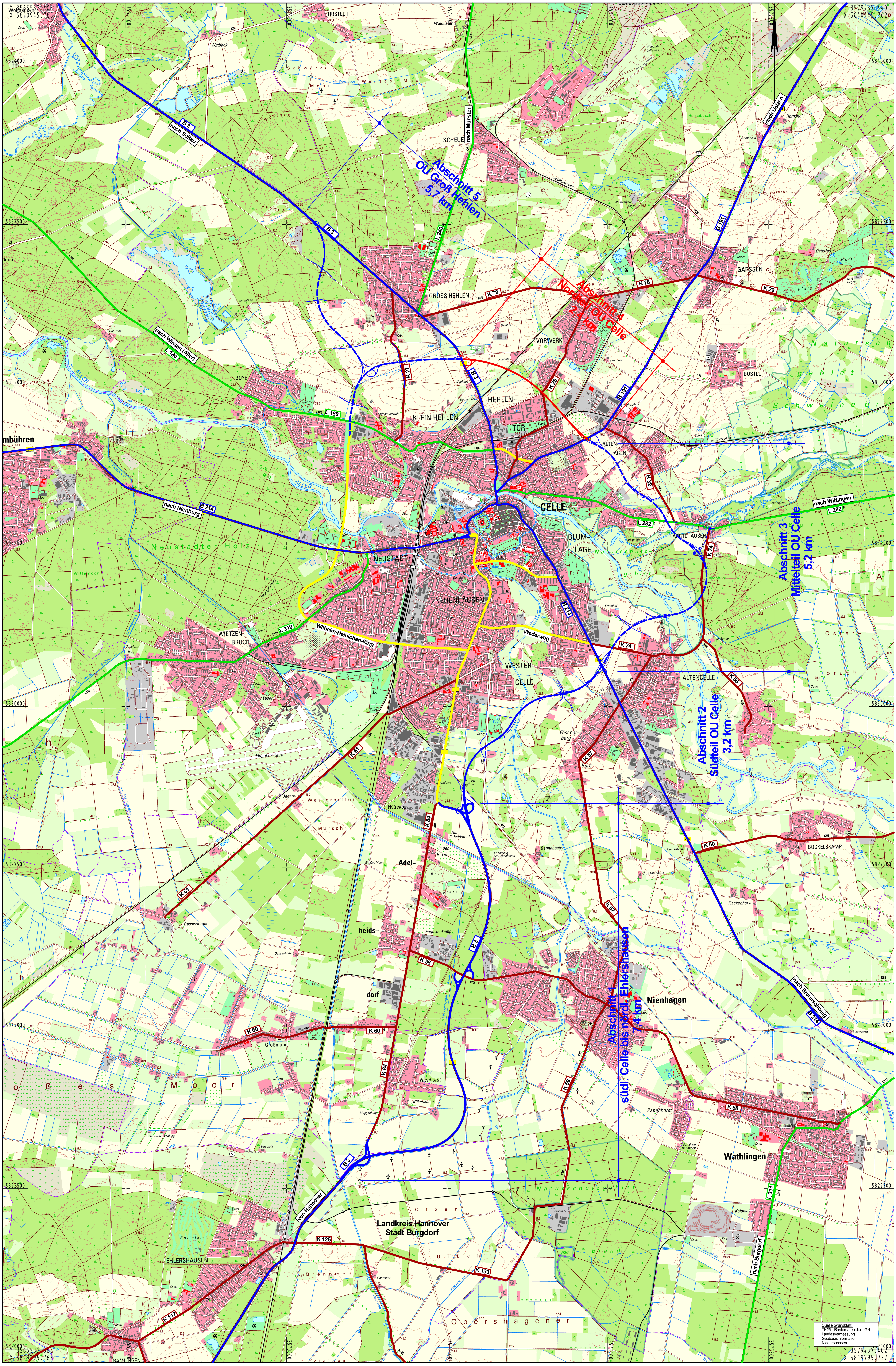
Abschnitt 5
OU Groß Hehlen
5,7 km
Abschnitt 4
Nordteil OU Celle
2,4 km
Abschnitt 3
Mittelteil OU Celle
5,2 km
Abschnitt 2
Südteil OU Celle
3,2 km
Abschnitt 1
südl. Celle bis nördl. Ehlershausen
7,4 km
CELLE
GROSS HEHLEN
KLEIN HEHLEN
HEHLEN-TOR
VORWERK
GARSSEN
BOSTEL
ALTENHAGEN
LACHTEHAUSEN
ALTENCELLE
BLUMLAGE
NEUSTADT
NEUENHÄUSEN
WIETZENBRUCH
WESTERCELLE
BOYE
SCHEUE
HUSTEDT
BOCKELSKAMP
Adelheidsdorf
Nienhagen
Wathlingen
EHLERSHAUSEN
Landkreis Hannover
Stadt Burgdorf
B 3 nach Soltau
nach Munster
nach Uelzen
nach Winsen (Aller)
B 214 nach Nienburg
nach Wittingen
B 214 nach Braunschweig
B 3 nach Hannover
nach Burgdorf
Wilhelm-Heinichen-Ring
Wederweg
Flugplatz Celle
B 3
B 191
B 214
L 180
L 240
L 282
L 310
L 311
K 28
K 29
K 50
K 51
K 56
K 57
K 58
K 59
K 60
K 61
K 74
K 78
K 84
K 117
K 125
K 133
Y 3565582.468
X 5840945.788
Y 3579457.440
X 5840945.762
Y 3565582.465
X 5819795.763
Y 3579457.402
X 5819795.737

Quelle Grundblatt:
TK25 - Rasterdaten der LGN
Landesvermessung +
Geobasisinformation
Niedersachsen

Zeichenerklärung

A 1	Bundesautobahn Nr. 1
B 214	Bundesstraße Nr.214
L 213	Landesstraße Nr. 213
K 11	Kreisstraße Nr. 11
Name	Stadtstraße
▬ ▬ ▬	Straßenbaumaßnahme im Bau bzw. geplant
▬▬▬	Straßenbaumaßnahme

Nr.	Art der Änderung	Datum	Name

Planfeststellung

INGENIEURGESELLSCHAFT FÜR BAU- UND VERMESSUNGSWESEN
Werner Odermann Herbert Krause

15001-04-02-001-2016_02_01-Sta

Neue Straße 16
21244 Buchholz i.d.N.
Tel. 0 41 81 - 28 77 0
Fax 0 41 81 - 28 77 11
buchholz@odermann-krause.de

Käthe-Krüger-Straße 17
21337 Lüneburg
Tel. 0 41 31 - 86 34 0
Fax 0 41 31 - 86 34 10
lueneburg@odermann-krause.de

Buchholz, den 20.11.2015

gez. Odermann

	Datum	Name
bearbeitet	Sept. 2015	Pieper
gezeichnet	Sept. 2015	Stapelfeldt
geprüft	Sept. 2015	Odermann

Straßenbauverwaltung des Landes Niedersachsen

Straße: B 3 von km: 28+645 bis km 31+055
Nächster Ort: Celle

Unterlage Nr.: 2
Blatt Nr.: 1
Reg. Nr.:

	Datum	Zeichen
nachgeprüft		

B 3 OU Celle (Nordteil)

Verlegung von N Celle (B 3)
bis NO Celle (B 191)

Übersichtskarte

Maßstab: 1:25.000

Aufgestellt:
Verden, den 30.06.2016
Niedersächsische Landesbehörde
für Straßenbau und Verkehr
Geschäftsbereich Verden
PG OU Celle

gez. Winkelmann

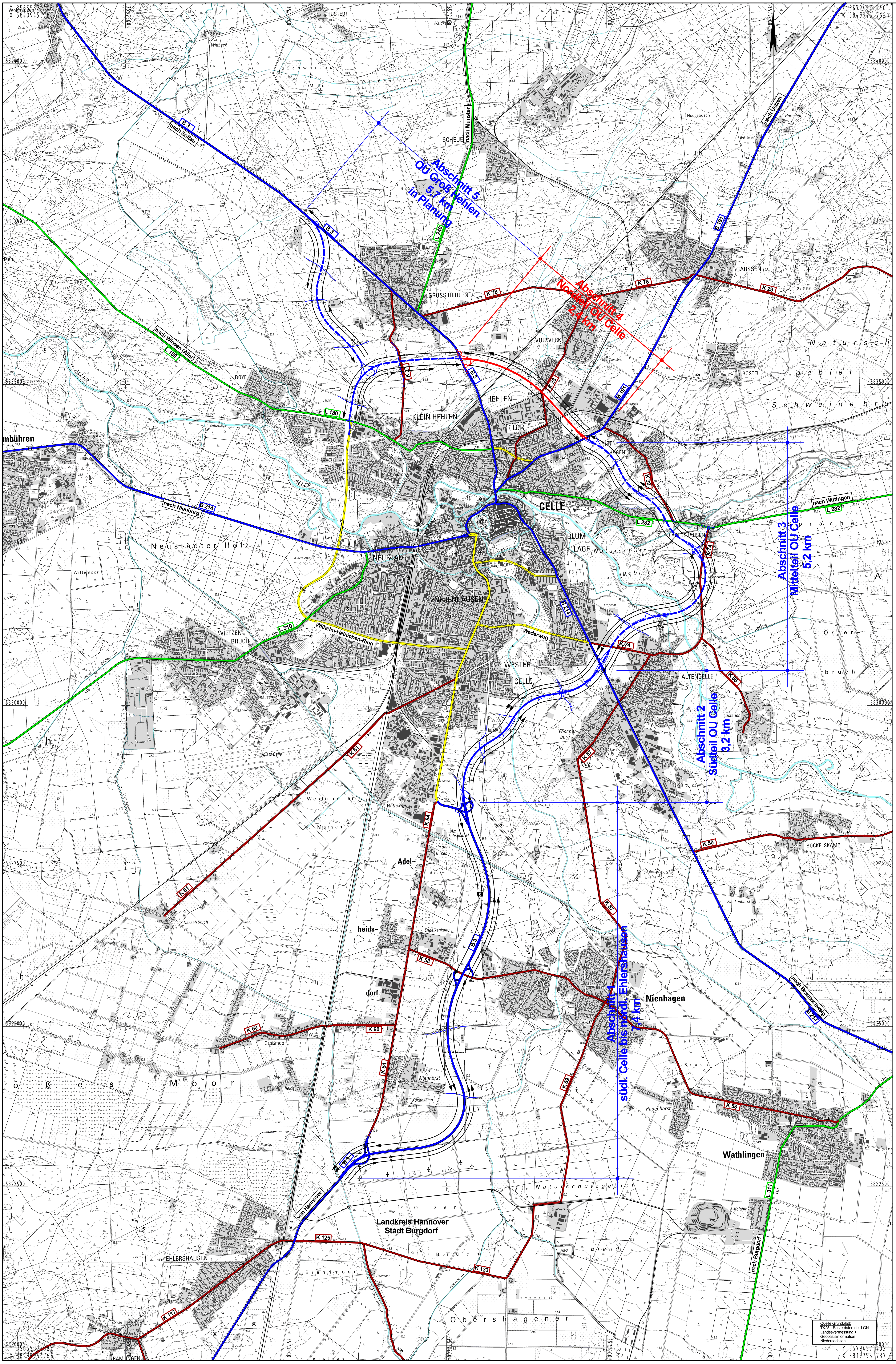
Abschnitt 5
OU Groß Hehlen
5,7 km
in Planung
Abschnitt 4
Nordteil OU Celle
2,4 km
Abschnitt 3
Mittelteil OU Celle
5,2 km
Abschnitt 2
Südteil OU Celle
3,2 km
Abschnitt 1
südl. Celle bis nördl. Ehlershausen
4,1 km
CELLE
GROSS HEHLEN
KLEIN HEHLEN
HEHLEN
VORWERK
SCHEUE
GARSSEN
BOSTEL
BOYE
NEUSTADT
NEUENHÄUSEN
WESTERCELLE
ALTENCELLE
BLUMLAGE
ALTENHAGEN
WIETZENBRUCH
BOCKELSKAMP
EHLERSHAUSEN
Nienhagen
Wathlingen
Adelheidsdorf
Landkreis Hannover
Stadt Burgdorf
nach Soltau
nach Munster
nach Uelzen
nach Winsen (Aller)
nach Nienburg
nach Wittingen
nach Braunschweig
nach Burgdorf
nach Hannover
B 3
B 191
B 214
L 180
L 240
L 282
L 310
L 311
K 27
K 28
K 29
K 50
K 51
K 56
K 58
K 59
K 60
K 61
K 74
K 78
K 84
K 117
K 125
K 133
Wilhelm-Heinichen-Ring
Wederweg
ALLER
Neustädter Holz
Naturschutzgebiet

Zeichenerklärung

A 1	Bundesautobahn Nr. 1
B 214	Bundesstraße Nr.214
L 213	Landesstraße Nr. 213
K 11	Kreisstraße Nr. 11
Name	Stadtstraße
▬ ▬ ▬	Straßenbaumaßnahme im Bau bzw. geplant
▬▬▬	Straßenbaumaßnahme
⇄	Anzahl der Fahrstreifen je Richtung

Quelle Grundblatt:
TK25 - Rasterdaten der LGN
Landesvermessung +
Geobasisinformation
Niedersachsen

Nr.	Art der Änderung	Datum	Name

Planfeststellung

INGENIEURGESELLSCHAFT FÜR BAU- UND VERMESSUNGSWESEN
Werner Odermann Herbert Krause

15001-04-02.1-001-2016_02_01-Sta

Neue Straße 16
21244 Buchholz i.d.N.
Tel. 0 41 81 - 28 77 0
Fax 0 41 81 - 28 77 11
buchholz@odermann-krause.de

Käthe-Krüger-Straße 17
21337 Lüneburg
Tel. 0 41 31 - 86 34 0
Fax 0 41 31 - 86 34 10
lueneburg@odermann-krause.de

Buchholz, den 20.11.2015 gez. Odermann

	Datum	Name
bearbeitet	Sept. 2015	Pieper
gezeichnet	Sept. 2015	Stapelfeldt
geprüft	Sept. 2015	Odermann

Straßenbauverwaltung des Landes Niedersachsen

Straße: B 3 von km: 28+645 bis km 31+055
Nächster Ort: Celle

Unterlage Nr.: 2.1
Blatt Nr.: 1
Reg. Nr.:

	Datum	Zeichen
nachgeprüft		

B 3 OU Celle (Nordteil)

Verlegung von N Celle (B 3)
bis NO Celle (B 191)

Übersichtskarte

der Querschnittsaufteilung

Maßstab: 1:25.000

Aufgestellt:
Verden, den 30.06.2016
Niedersächsische Landesbehörde
für Straßenbau und Verkehr
Geschäftsbereich Verden
PG OU Celle
gez. Winkelmann

km 6,360
Ende der Planung
1,5,6,8 und 11
5,6,8 und 11
1,5,6,8 und 11
1,5 und 6
1,5,6,8 und11
5,6 und 8
Mittelteil OU Celle
8
11
8n
1,5 und 6
5 und 6
8 und 11
5
5
6
5,8 und 11
(5,8 und 11)
(5,8 und 11)
6
6(5,8 und 11)
5,8 und 11
Beginn der Planung
km 29,5
CELLE
Scheuen
Gr. Hehlen
Kl. Hehlen
Boye
Garßen
Bostel
Altencelle
Westercelle
Nienhagen
Wathlingen
Adelheidsdorf
Großmoor
Nienhorst
B 3
B 214
B 191
L 180
L 240
L 282
L 310
L 311
K 26
K 27
K 29
K 31
K 50
K 55
K 56
K 57
K 58
K 59
K 60
K 61
K 62
K 74
K 78
LK Hannover
LK Celle

Legende:

○ Vollanschluss

Unterlage Nr.: **Blatt Nr.:**

Übersichtskarte

M = 1: 25.000

Verlegung der Bundesstraße 3
im Raum Celle / Wathlingen
- Variantenuntersuchung (Stand: Mai 1991) -

Aufgestellt:
Celle, den 10.09.1999
Straßenbauamt Celle

Im Auftrage: ....

B 3 OU Celle

Aufhebung der Linienbestimmung im Mittelteil

Stand 23.10.2002	Maßstab 1:25000
Anlage 1	BMVBW Dienstsitz Bonn

Vervielfältigungsvermerk
Kartengrundlage: Topographische Karte 1: 25000
Ausgabe: 1996 .... Blätter: 3326 + 3426
Vervielfältigt mit Erlaubnis des Herausgebers:
LGN - AZ.: 52-497/98.......... vom 28.09.1998
Blattmontage durch SBA Celle