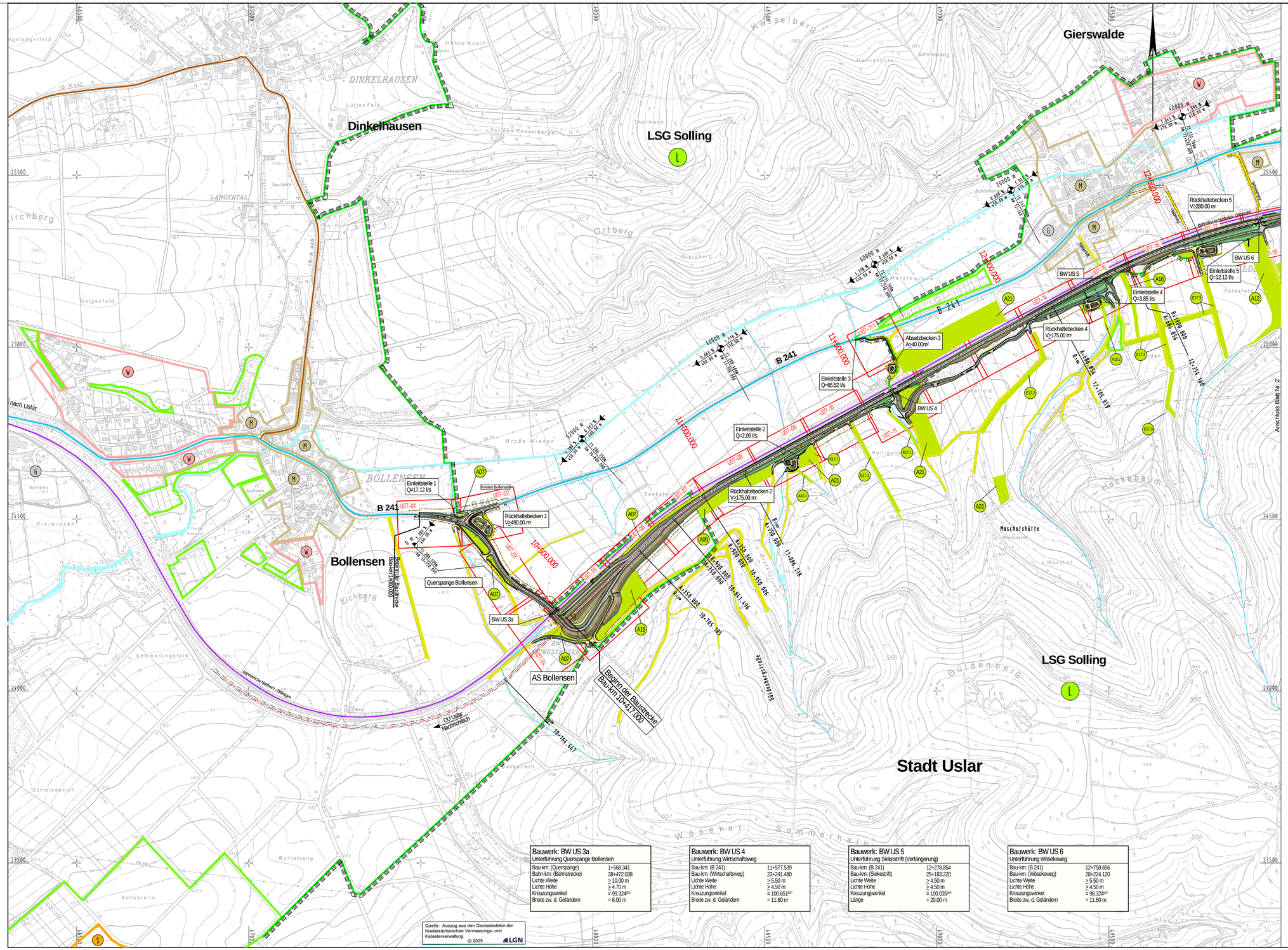

Quelle: Auszug aus den Geobasisdaten der Niedersächsischen Vermessungs- und Katasterverwaltung © 2005 LGN

Bauwerk: BW US 3a Unterführung Querspange Bollensen	
Bau-km: (Querspange)	1+568.341
Bahn-km: (Bahnstrecke)	38+472.038
Lichte Weite	≥ 10.00 m
Lichte Höhe	≥ 4.70 m
Kreuzungswinkel	= 99.324gon
Breite zw. d. Geländern	= 6.00 m

Bauwerk: BW US 4 Unterführung Wirtschaftsweg	
Bau-km: (B 241)	11+577.539
Bau-km: (Wirtschaftsweg)	23+241.480
Lichte Weite	≥ 5.50 m
Lichte Höhe	≥ 4.50 m
Kreuzungswinkel	= 100.651gon
Breite zw. d. Geländern	= 11.60 m

Bauwerk: BW US 5 Unterführung Siekestrift (Verlängerung)	
Bau-km: (B 241)	12+278.854
Bau-km: (Siekestrift)	25+163.220
Lichte Weite	≥ 4.50 m
Lichte Höhe	≥ 4.50 m
Kreuzungswinkel	= 100.035gon
Länge	= 20.00 m

Bauwerk: BW US 6 Unterführung Wösekeweg	
Bau-km: (B 241)	12+758.656
Bau-km: (Wösekeweg)	28+224.120
Lichte Weite	≥ 5.50 m
Lichte Höhe	≥ 4.50 m
Kreuzungswinkel	= 98.324gon
Breite zw. d. Geländern	= 11.60 m

Zeichenerklärung

- Kreisgrenze
- Gemeindegrenze
- Einschnittsböschung
- Fahrbahn
- Dammböschung
- Forst- und Wirtschaftswege
- Arbeitsstreifen
- H = 100000 m; S 24.29 % 677.728 m; S 14.86 % 760.006; S 14.86 % 1+760.000 — Gefällebrechpunkt mit Angabe von Gefälle und Steigung in Prozent, Länge der Gefälle-(Steigungs-) strecke, Halbmesser, Tangentenlänge und Stich, Station des Schnittpunktes
- Gewässer mit Fließrichtung
- Brückenwiderlager
- Verbindung der Kreisstraßen - Ersatzverbindung für allgemeinen Verkehr
- vorh. B 241
- vorh. Forst- und Wirtschaftswege/ Gemeindestraße
- Bahnanlage
- A8 — Maßnahme des landschaftspflegerischen Begleitplanes, Bezeichnung der Einzelmaßnahme (siehe auch Unterlage 12, landschaftspflegerischen Begleitplan)
- W — reines und allgemeines Wohngebiet, Klein-siedlungsgebiet
- M — Kerngebiet, Dorfgebiet, Mischgebiet
- G — Gewerbegebiet
- S — Sondergebiet (Schulen, Heime, Krankenhäuser)
- L — landschaftsschutz-, Naturschutzgebiet
- Gräfl — Gräfl Bäche
- 79 — Objekt-Nr. mit Grenzwert-überschreitung
- Gebäudeseiten mit Grenzwertüberschreitung Einzelheiten siehe Unterlage 11

Nr.	Art der Änderung	Datum	Aufgestellt
5.			
4.			
3.			
2.			
1.			

Blatt 1 2

INGENIEURGESELLSCHAFT FÜR BAU- UND VERMESSUNGSWESEN
W.ODERMANN - H.KRAUSE
Neue Straße 16
21244 Buchholz i.d.N.
Tel. (04181) 28 77 10
Fax (04181) 28 77 11
Email: buchholz@odermann-krause.de
Käthe-Kröger-Straße 17
21337 Lüneburg
Tel. (04131) 86 34 0
Fax (04131) 86 34 10
Email lueneburg@odermann-krause.de

	Datum	Name
bearbeitet	März 2015	Alex/Kampa
gezeichnet	März 2015	Kampa
geprüft	März 2015	Geiß / Steffen

Buchholz, den 20.03.2015 ..... gez. Odermann .....

Straßenbauverwaltung des Landes Niedersachsen

Straße: B 241 von Bau-km 10+417 bis Bau-km 15+080
von Betr.-km 22,967 bis Betr.-km 17,060

(Nächster Ort): Volpriehausen

Unterlage 3
Blatt Nr. 1
Reg. Nr.

	Datum	Zeichen
nachgeprüft	28.04.2015	gez. Schriever

Verlegung der B 241 zwischen Bollensen und Ellierode

VKE 1: Bollensen - Volpriehausen

Übersichtslageplan

Maßstab 1:5000

Aufgestellt:

Bad Gandersheim, den . 21.07.2015.....

Niedersächsische Landesbehörde für Straßenbau und Verkehr Geschäftsbereich Gandersheim

im Auftrag: .....gez. Lange.....