

BW 07.01: Überführung B248	BW 07.01a: Überführung Faunapassage	BW 07.01f: Überführung Wirtschaftsweg
Bau-km: 0+927,034 (A39)	Bau-km: 1+212,278 (A 39)	Bau-km: 1+564,944 (A39)
Bau-km: 101+292,653 (B248)	Bau-km: 770+325,398 (W-Weg)	Bau-km: 770+325,398 (W-Weg)
Lichte Weite >= 36,00 m	Lichte Weite >= 36,00 m	Lichte Weite >= 36,00 m
Lichte Höhe >= 4,70 m	Lichte Höhe >= 4,70 m	Lichte Höhe >= 4,70 m
Kreuzungswinkel >= 62,288 gon	Kreuzungswinkel >= 100,000 gon	Kreuzungswinkel >= 99,500 gon
Breite zw. d. Geländern >= 12,10 m	Breite zw. d. Geländern >= 13,50 m	Breite zw. d. Geländern >= 6,00 m

BW 07.02: Unterführung Butlergraben
Bau-km: 2+344 bis 2+518 (A39)
Bau-km: 2+344 bis 2+518 (A39)
Stützweite >= 174,00 m
Lichte Höhe WL Nord >= 6,30 m
Lichte Höhe Graben >= 6,70 m
Lichte Höhe WL Süd >= 4,60 m
Kreuzungswinkel >= 55,000 gon
Breite zw. d. Geländern >= 31,60 m

BW 07.03: Überführung Grünbrücke I
Bau-km: 3+811,49 (A39)
Bau-km: 3+811,49 (A39)
Lichte Weite >= 36,00 m
Lichte Höhe >= 4,70 m
Kreuzungswinkel >= 100,000 gon
Breite zw. d. Geländern >= 50,00 m

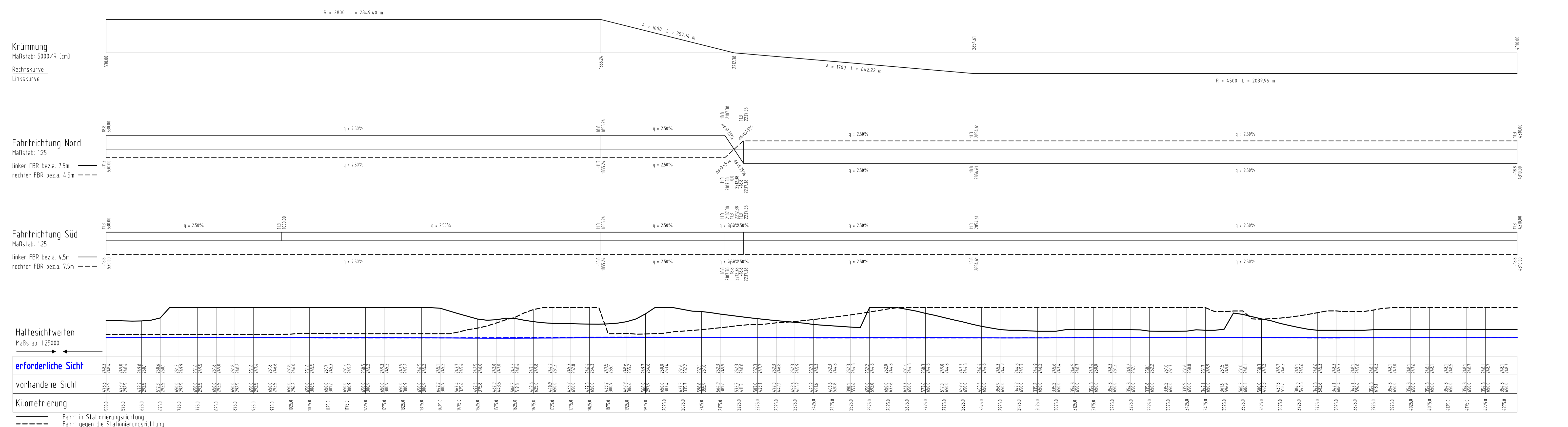
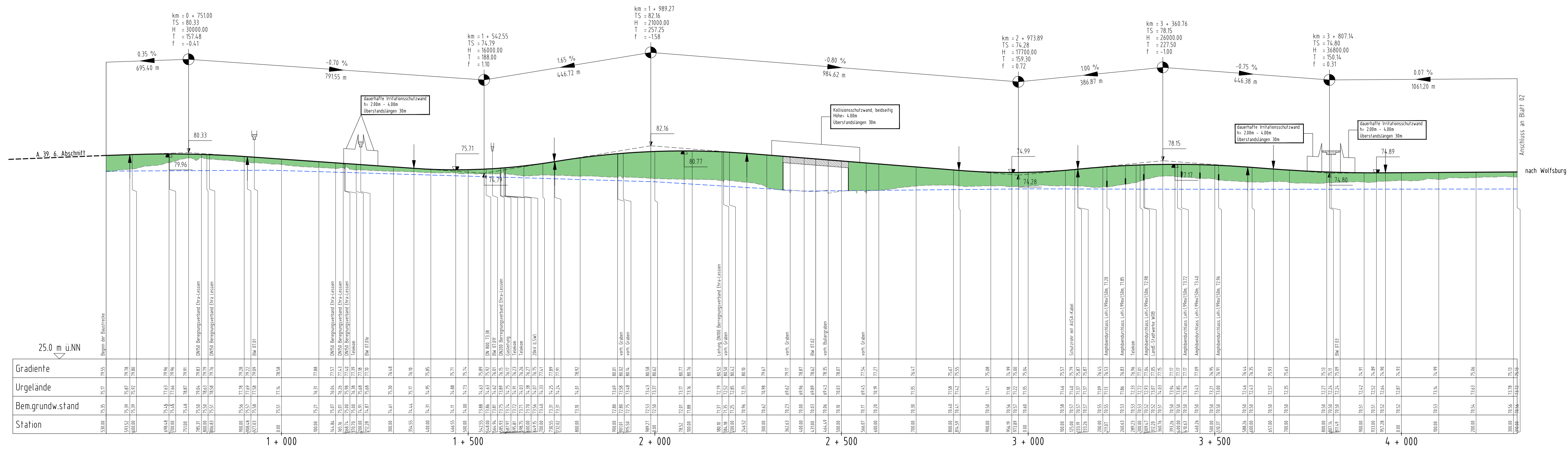
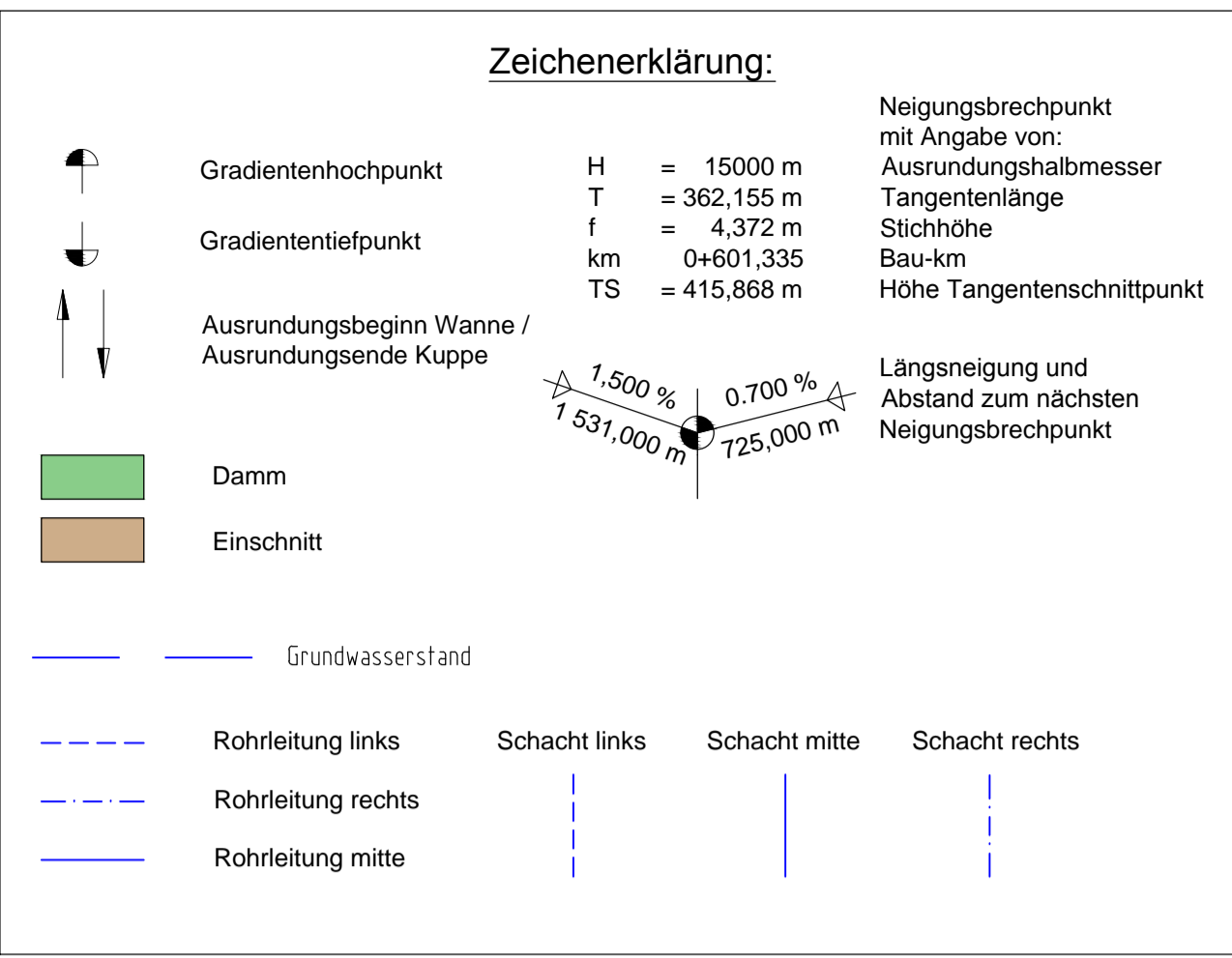

Nr.	Art der Änderung	Datum	AN	AC

OBERMEYER PLANEN + BERATEN GmbH	Leisewitzstraße 37a 30175 Hannover Telefon: (0511) 85 07 - 0 Telefax: (0511) 85 07 - 20	bearbeitet gezeichnet geprüft	Datum 08/14	Name WI Fie Kohl
---	--	-------------------------------------	----------------	---------------------------

Blatt 1 2 3 4

Feststellungsentwurf Plankennzeichnung: 7 F E U 0 4 0 0 - 0 0 1 1 G 0 1

Straßenbauverwaltung des Landes Niedersachsen Bundesautobahn: A 39 Lüneburg – Salzgitter Streckenschnitt: Lüneburg – Wolfsburg mit nds. Teil der B 190n Teilstrecke: Ehra (L 289) – Wolfsburg (B 188)	Unterlage Nr.: 4 Blatt Nr.: 1 Datum: 27.08.2014 Zeichen: KI / Ma
---	---

Neubau der A 39 Lüneburg - Wolfsburg mit nds. Teil der B 190n
- Abschnitt 7 - Ehra (L 289) - Wolfsburg (B 188)

Aufgestellt: Wolfenbüttel, den 28.08.2014
Niedersächsische Landesbehörde für Straßenbau und Verkehr
- Geschäftsbereich Wolfenbüttel -

in Auftrag: gez. Paske

Maißstab: 1:5000/500

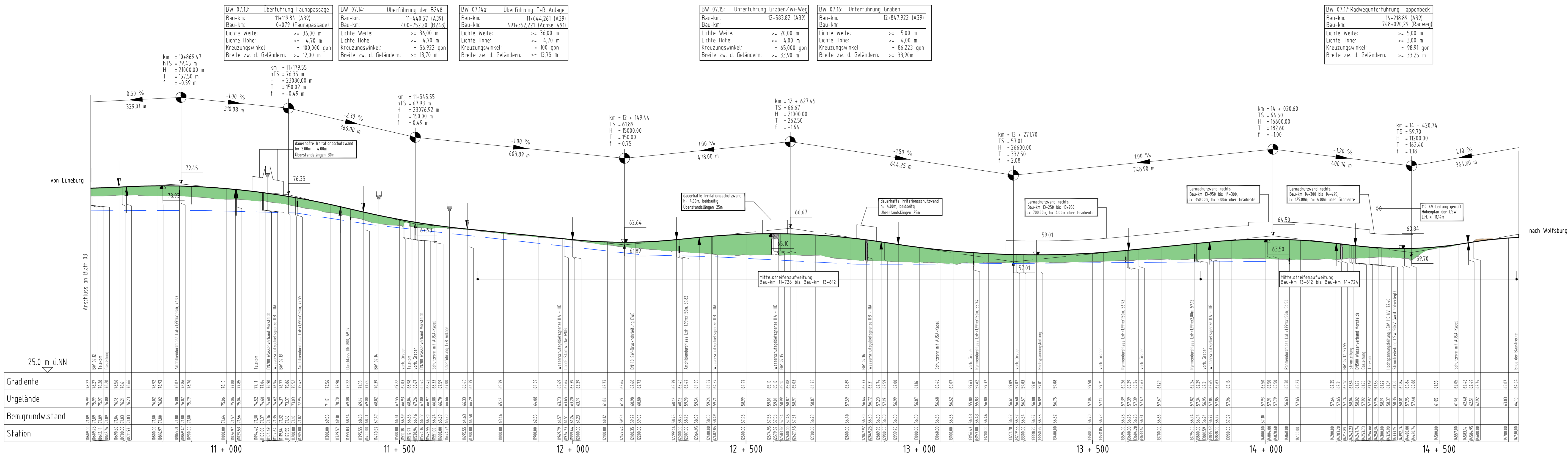

Zeichenerklärung:

- Gradientenhochpunkt H = 15000 m
- Gradiententiefpunkt T = 362.155 m
- Ausrundungsbeginn Wanne / Ausrundungsende Kuppe km = 0+61.335, TS = 415.868 m
- Damm (green)
- Einschnitt (brown)
- Grundwasserstand (blue dashed)
- Rohrleitung links (blue dashed)
- Rohrleitung rechts (blue dashed)
- Rohrleitung mitte (blue dashed)
- Schacht links (blue dashed)
- Schacht mitte (blue dashed)
- Schacht rechts (blue dashed)
- Neigungsbrechpunkt mit Angabe von: Ausrundungsrabmesser, Tangentlänge, Stichhöhe, Bau-km, Höhe Tangentenschnittpunkt
- Längsneigung und Abstand zum nächsten Neigungsbrechpunkt (1:500, 1:250, 1:125)

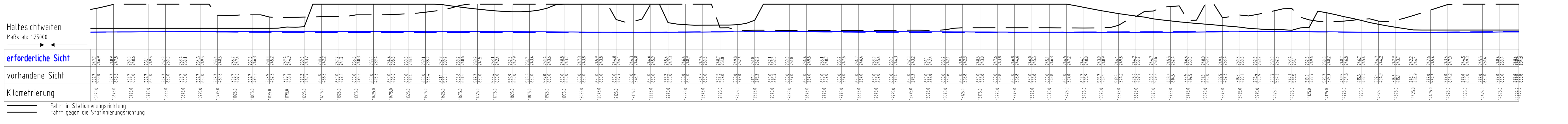
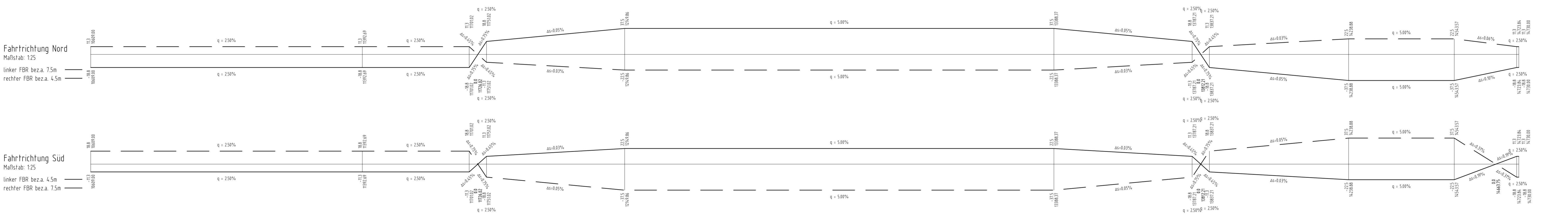

Nr.	Art der Änderung	Datum	AN	AG

	Leisewitzstraße 37a 30175 Hannover Telefon: (0511) 85 01 - 0 Telefax: (0511) 85 01 - 20	Datum bearbeitet 08/14 gezeichnet 08/14 geprüft 08/14	Name WI Fie i. V. gez. Kohl
--	--	--	--------------------------------------

Blatt 1 2 3 4

Feststellungsentwurf Plankennzeichnung: 7 | F | E | U | 0 | 4 | 0 | 0 | - | 0 | 0 | 4 | G | 0 | 1

Straßenbauverwaltung des Landes Niedersachsen Bundesautobahn: A 39 Lüneburg – Wolfsburg Streckenabschnitt: Lüneburg – Wolfsburg mit nds. Teil der B 190n Teilstrecke: Ehra (L 289) – Wolfsburg (B 188)	Unterlage Nr.: 4 Blatt Nr.: 4 Datum: 27.08.2014 Zeichen: KI / Mo
--	---

Neubau der A 39 Lüneburg - Wolfsburg mit nds. Teil der B 190n
 - Abschnitt 7 - Ehra (L 289) - Wolfsburg (B 188)
 - Übersichts Höhenplan Bau-km 10+609 bis Bau-km 14+730
 Maßstab: 1:5000/500

Aufgestellt: Wollensitz, den 28.08.2014
 Niedersächsische Landesbehörde für Straßenbau und Verkehr
 - Geschäftsbereich Wollensitz -
 in Auftrag: gez. Peike

Blattgröße: 1160x94