

Legende:

- Wohnbauflächen, allgemeines Wohngebiet, Kleinsiedlungsgebiet
- Mischgebiet, Dorfgebiet
- Gewerbegebiet
- Sonderflächen
- Gemeinbedarf
- Fläche für die Abfallentsorgung und Abwasserbeseitigung
- Öffentliche Grünfläche
- Umgrenzung der Flächen mit wasserrechtlichen Festsetzungen
- Umgrenzung von Flächen für Maßnahmen zum Schutz, zur Pflege und zur Entwicklung von Boden, Natur und Landschaft
- Umgrenzung von Schutzgebieten und Schutzobjekten im Sinne des Naturschutzrechts
- L Landschaftsschutzgebiet
- ND Naturdenkmal
- N Naturschutzgebiet
- Sportanlagen
- Friedhof
- Feuerwehr
- Gemeindegrenze
- Gemarkungsgrenze
- X Abbruch / Rückbau
- Lärmschutzwand
- Lärmschutzwall
- Irritationsschutzwand
- 99 Objekt-Nummer
- Gebäudeseiten mit Grenzwertüberschreitungen Einzelheiten siehe Unterlage 17.1 - Punkt 7
- AWB Außenwohnbereiche ohne Grenzwertüberschreitung
- AWB BI Außenwohnbereiche mit Grenzwertüberschreitung Einzelheiten siehe Unterlage 17.1 - Punkt 7

Die Ausgleichs- und Ersatzmaßnahmen sind in Unterlage 9 dargestellt.

Nr.	Art der Änderung	Datum	AN	AG

	Leisewitzstraße 37a 30175 Hannover Telefon: (0511) 85 07 - 0 Telefax: (0511) 85 07 - 70	bearbeitet	02/14	Swr
		gezeichnet	02/14	Sum
		geprüft	02/14	i. V. gez. Kohl

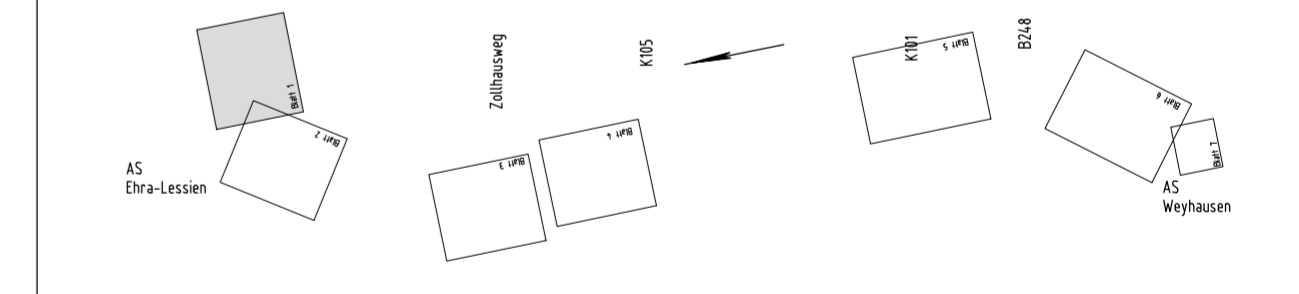

Feststellungsentwurf Plankezeichnung: 7 | V | E | D | 0 | 7 | 0 | 2 | - | 0 | 0 | I | G | 0 | 1

Straßenbauverwaltung des Landes Niedersachsen Bundesautobahn: A 39 Lüneburg – Salzgitter Streckenabschnitt: Lüneburg – Wolfsburg mit nds. Teil der B 190n Teilstrecke: Ehra (L 289) – Wolfsburg (B 188)		Unterlage Nr.: 7.2 Blatt Nr.: 1 Datum: 27.08.2014 Zeichen: Kl / Mo
Neubau der A 39 Lüneburg - Wolfsburg mit nds. Teil der B 190n - Abschnitt 7 - Ehra (L 289) - Wolfsburg (B 188)		nachgeprüft 27.08.2014 Kl / Mo
Detaillageplan Schall Ehra Bau-km 1+100 bis Bau-km 1+800 (A 39) Maßstab: 1:2000		
Aufgestellt: Wolfenbüttel, den 28.08.2014 Niedersächsische Landesbehörde für Straßenbau und Verkehr - Geschäftsbereich Wolfenbüttel - im Auftrage: gez. Peuke		
Grundplan Grundriß Terrestr./photogr. Aufnahme vom: Mai 2008 Bildflug vom 30.03.2008 und 21.04.2008	Blatt: In.- und Vermessungsbüro rmk Pissulla, Juli 2008 Unterschrift / Datum	In.- und Vermessungsbüro rmk Pissulla, Juli 2008 Unterschrift / Datum
Grundplan Kataster Maßnahme: Neubau der A 39 Lüneburg-Wolfsburg Maßstab 1:1000, Grundlage: ALK, Stand vom: März 2008	Blatt: In.- und Vermessungsbüro rmk Pissulla, Juli 2008 Unterschrift / Datum	In.- und Vermessungsbüro rmk Pissulla, Juli 2008 Unterschrift / Datum

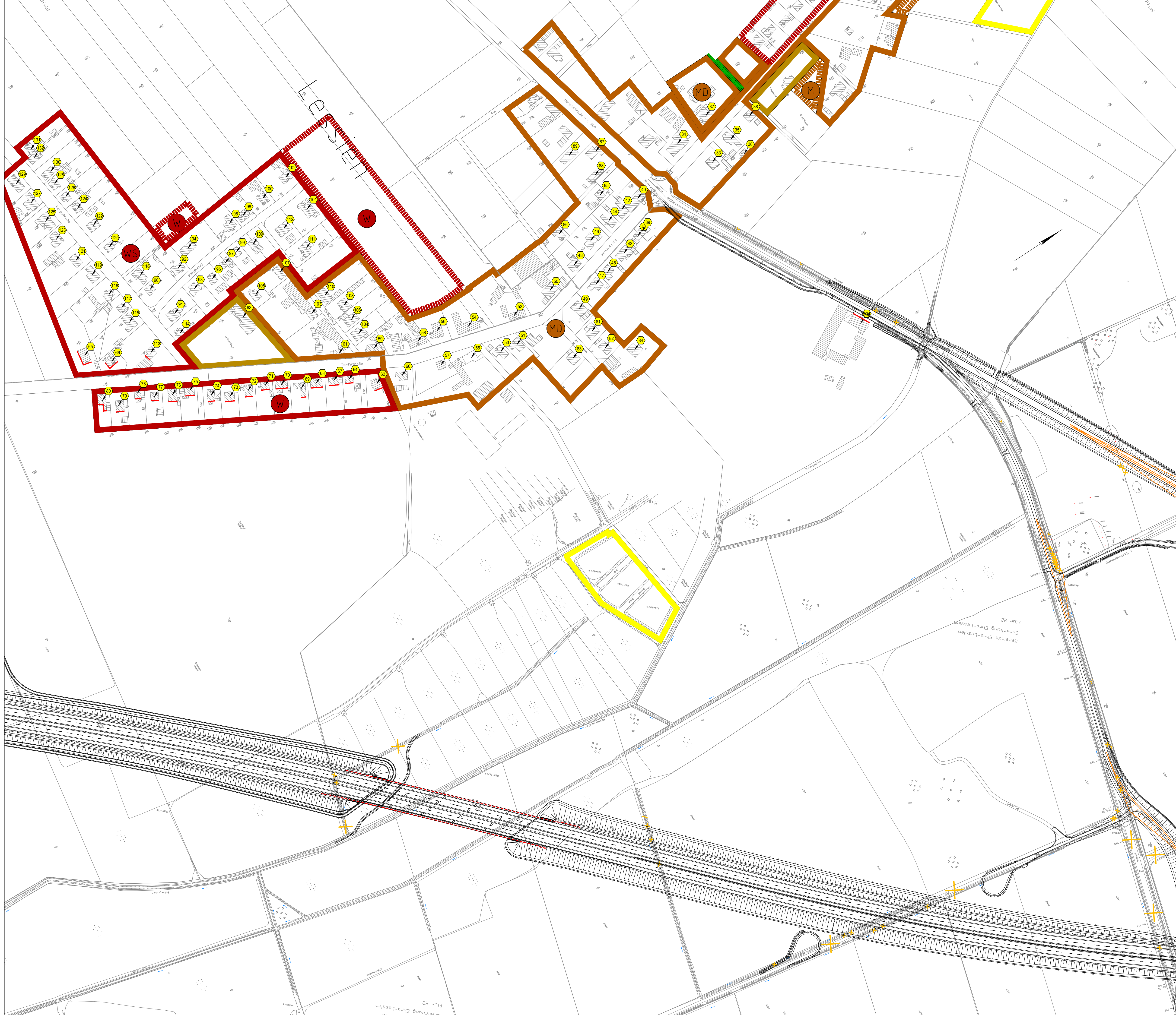

Legende:

- Wohnbauflächen, allgemeines Wohngebiet, Kleinsiedlungsgebiet
- Mischgebiet, Dorfgebiet
- Gewerbegebiet
- Sonderflächen
- Gemeinbedarf
- Fläche für die Abfallentsorgung und Abwasserbeseitigung
- Öffentliche Grünfläche
- Umgrenzung der Flächen mit wasserrechtlichen Festsetzungen
- Umgrenzung von Flächen für Maßnahmen zum Schutz, zur Pflege und zur Entwicklung von Boden, Natur und Landschaft
- Umgrenzung von Schutzgebieten und Schutzobjekten im Sinne des Naturschutzrechts
- Landschaftsschutzgebiet
- Naturdenkmal
- Naturschutzgebiet
- Sportanlagen
- Friedhof
- Feuerwehr
- Gemeindegrenze
- Gemarkungsgrenze
- Abbruch / Rückbau
- Lärmschutzwand
- Lärmschutzwall
- Irritationsschutzwand
- 99 Objekt-Nummer
- Gebäudeseiten mit Grenzwertüberschreitungen Einzelheiten siehe Unterlage 17.1 - Punkt 7
- Außenwohnbereiche ohne Grenzwertüberschreitung
- Außenwohnbereiche mit Grenzwertüberschreitung Einzelheiten siehe Unterlage 17.1 - Punkt 7

Die Ausgleichs- und Ersatzmaßnahmen sind in Unterlage 9 dargestellt.

Nr.	Art der Änderung	Datum	AN	AG

	Leisewitzstraße 37a 30175 Hannover Telefax: (0511) 85 07 - 0 Telefax: (0511) 85 07 - 70	bearbeitet	02/14	Swr
		gezeichnet	02/14	Sum
		geprüft	02/14	i. V. gez. Kohl

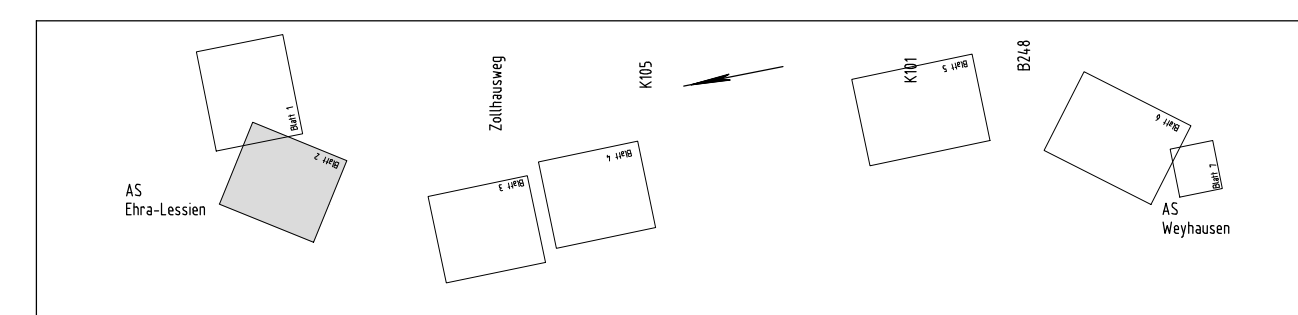

Feststellungsentwurf Plankennzeichnung: 7 V E D 0 7 0 2 - 0 0 2 G 0 1

Straßenbauverwaltung des Landes Niedersachsen Bundesautobahn: A 39 Lüneburg – Salzgitter Streckenabschnitt: Lüneburg – Wolfsburg mit nds. Teil der B 190n Teilstrecke: Ehra (L 289) – Wolfsburg (B 188)		Unterlage Nr.: 7.2 Blatt Nr.: 2
		Datum: 27.08.2014 Zeichen: Kl / Mo
Neubau der A 39 Lüneburg - Wolfsburg mit nds. Teil der B 190n - Abschnitt 7 - Ehra (L 289) - Wolfsburg (B 188)		Detaillageplan Schall Lessien Bau-km 1+700 bis Bau-km 2+800 (A 39) Maßstab: 1:2000
Aufgestellt: Wolfenbüttel, den 28.08.2014 Niedersächsische Landesbehörde für Straßenbau und Verkehr Geschäftsbereich Wolfenbüttel im Auftrage: gez. Peuke		
Grundplan Grundriß Herestr./photogr.: Aufnahme vom: Mai 2008 Bildflug vom 30.03.2008 und 21.04.2008	Blatt: hergestell.:	Ing.- und Vermessungsbüro rmk Pissulla, Juli 2008 Unterschrift / Datum
Grundplan Kataster Maßnahme: Neubau der A 39 Lüneburg-Wolfsburg Maßstab 1:1000, Grundlage: ALK, Stand vom: März 2008	Blatt: hergestell.:	Ing.- und Vermessungsbüro rmk Pissulla, Juli 2008 Unterschrift / Datum



Legende:

- Wohnbauflächen, allgemeines Wohngebiet, Kleinsiedlungsgebiet
- Mischgebiet, Dorfgebiet
- Gewerbegebiet
- Sonderflächen
- Gemeinbedarf
- Fläche für die Abfallentsorgung und Abwasserbeseitigung
- Öffentliche Grünfläche
- Umgrenzung der Flächen mit wasserrechtlichen Festsetzungen
- Umgrenzung von Flächen für Maßnahmen zum Schutz, zur Pflege und zur Entwicklung von Boden, Natur und Landschaft
- Umgrenzung von Schutzgebieten und Schutzobjekten im Sinne des Naturschutzrechts
- Landschaftsschutzgebiet
- Naturdenkmal
- Naturschutzgebiet
- Sportanlagen
- Friedhof
- Feuerwehr
- Gemeindegrenze
- Gemarkungsgrenze
- Abbruch / Rückbau
- Lärmschutzwand
- Lärmschutzwall
- Irritationsschutzwand
- 99 Objekt-Nummer
- Gebäudeseiten mit Grenzwertüberschreitungen Einzelheiten siehe Unterlage 17.1 - Punkt 7
- Außenwohnbereiche ohne Grenzwertüberschreitung
- Außenwohnbereiche mit Grenzwertüberschreitung Einzelheiten siehe Unterlage 17.1 - Punkt 7

Die Ausgleichs- und Ersatzmaßnahmen sind in Unterlage 9 dargestellt.

Nr.	Art der Änderung	Datum	AN	AG

	Datum	Name

	Leisewitzstraße 37a 30175 Hannover Telefon: (0511) 85 07 - 0 Telefax: (0511) 85 07 - 70	bearbeitet gezeichnet geprüft	Datum 02/14 02/14 02/14	Name Swr Sum i. V. gez. Kohl
--	--	-------------------------------------	----------------------------------	---------------------------------------

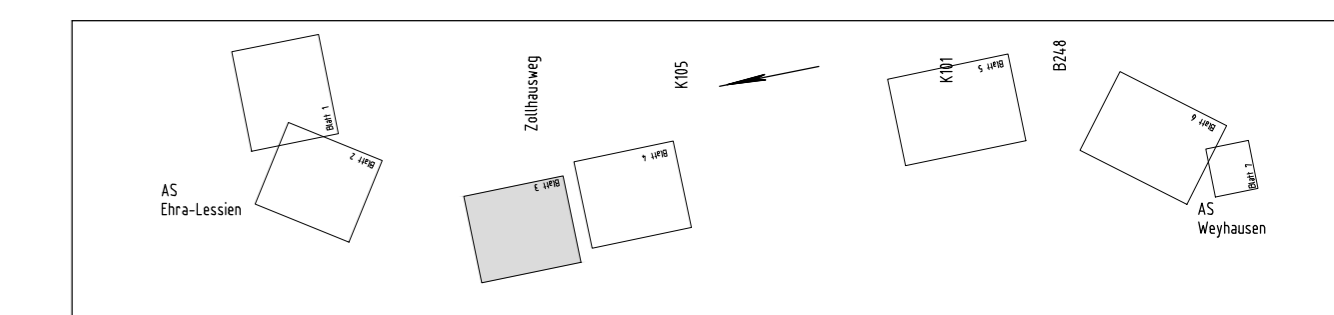

Feststellungsentwurf Plankennzeichnung: **7 V E D 0 7 0 2 - 0 0 3 G 0 1**

Straßenbauverwaltung des Landes Niedersachsen Bundesautobahn: A 39 Lüneburg – Salzgitter Streckenabschnitt: Lüneburg – Wolfsburg mit nds. Teil der B 190n Teilstrecke: Ehra (L 289) – Wolfsburg (B 188)		Unterlage Nr.: 7.2 Blatt Nr.: 3
Datum: 27.08.2014 Zeichen: KI / Mo		nachgeprüft:
Neubau der A 39 Lüneburg - Wolfsburg mit nds. Teil der B 190n - Abschnitt 7 - Ehra (L 289) - Wolfsburg (B 188)		
Detallageplan Schall Barwedel - Zollhausweg Bau-km 4+400 bis Bau-km 5+600 (A 39) Maßstab: 1:2000		
Aufgestellt: Wolffenbüttel , den 28.08.2014 Niedersächsische Landesbehörde für Straßenbau und Verkehr - Geschäftsbereich Wolffenbüttel - im Auftrage: gez. Peuke		
Grundplan Grundriß Herrestr./Photogr.: Aufnahme vom: Mai 2008 Bildflug vom: 30.03.2008 und 21.04.2008	Blatt:	Ing.- und Vermessungsbüro rnk Pissulla, Juli 2008 Unterschrift / Datum
Grundplan Kataster Maßnahme: Neubau der A 39 Lüneburg-Wolfsburg Maßstab 1:1000, Grundlage: ALK, Stand vom: März 2008	Blatt:	Ing.- und Vermessungsbüro rnk Pissulla, Juli 2008 Unterschrift / Datum



Legende:

- Wohnbauflächen, allgemeines Wohngebiet, Kleinsiedlungsgebiet
- Mischgebiet, Dorfgebiet
- Gewerbegebiet
- Sonderflächen
- Gemeinbedarf
- Fläche für die Abfallentsorgung und Abwasserbeseitigung
- Öffentliche Grünfläche
- Umgrenzung der Flächen mit wasserrechtlichen Festsetzungen
- Umgrenzung von Flächen für Maßnahmen zum Schutz, zur Pflege und zur Entwicklung von Boden, Natur und Landschaft
- Umgrenzung von Schutzgebieten und Schutzobjekten im Sinne des Naturschutzrechts
- L Landschaftsschutzgebiet
- ND Naturdenkmal
- N Naturschutzgebiet
- Sportanlagen
- Friedhof
- Feuerwehr
- Gemeindegrenze
- Gemarkungsgrenze
- X Abbruch / Rückbau
- Lärmschutzwand
- Lärmschutzwall
- Irritationsschutzwand
- 99 Objekt-Nummer
- Gebäudeseiten mit Grenzwertüberschreitungen Einzelheiten siehe Unterlage 17.1 - Punkt 7
- AWB Außenwobbereiche ohne Grenzwertüberschreitung
- AWB BI Außenwobbereiche mit Grenzwertüberschreitung Einzelheiten siehe Unterlage 17.1 - Punkt 7

Die Ausgleichs- und Ersatzmaßnahmen sind in Unterlage 9 dargestellt.

Nr.	Art der Änderung	Datum	AN	AG

	Leisewitzstraße 37a 30175 Hannover Telefon: (0511) 85 07 - 0 Telefax: (0511) 85 07 - 70	bearbeitet	02/14	Swr
		gezeichnet	02/14	Sum
		geprüft	02/14	i. V. gez. Kohl

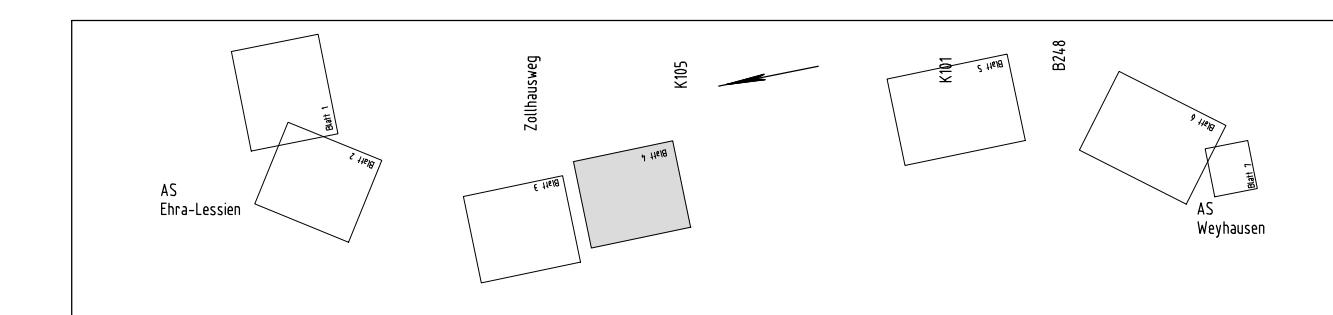

Feststellungsentwurf Plankennzeichnung: 7 V E D 0 7 0 2 - 0 0 4 G 0 1

Straßenbauverwaltung des Landes Niedersachsen Bundesautobahn: A 39 Lüneburg – Salzgitter Streckenabschnitt: Lüneburg – Wolfsburg mit nds. Teil der B 190n Teilstrecke: Ehra (L 289) – Wolfsburg (B 188)		Unterlage Nr.: 7.2 Blatt Nr.: 4
		Datum: 27.08.2014 Zeichen: Kl / Mo
Neubau der A 39 Lüneburg - Wolfsburg mit nds. Teil der B 190n - Abschnitt 7 - Ehra (L 289) - Wolfsburg (B 188)		Detaillageplan Schall Barwedel - Sandweg Bau-km 6+100 bis Bau-km 7+200 (A 39) Maßstab: 1:2000
Aufgestellt: Wolfenbüttel, den 28.08.2014 Niedersächsische Landesbehörde für Straßenbau und Verkehr - Geschäftsbereich Wolfenbüttel - im Auftrage: gez. Peuke		

Grundplan Grundriß Herrestr./photogr., Aufnahme vom: Mai 2008 Bildflug vom 30.03.2008 und 21.04.2008	Blatt:	Ing.- und Vermessungsbüro rmk Pissulla, Juli 2008 hergestell.: Unterschrift / Datum
--	--------	--

Grundplan Kataster Maßnahme: Neubau der A 39 Lüneburg-Wolfsburg Maßstab 1:1000, Grundlage: ALK, Stand vom: März 2008	Blatt:	Ing.- und Vermessungsbüro rmk Pissulla, Juli 2008 hergestell.: Unterschrift / Datum
--	--------	--

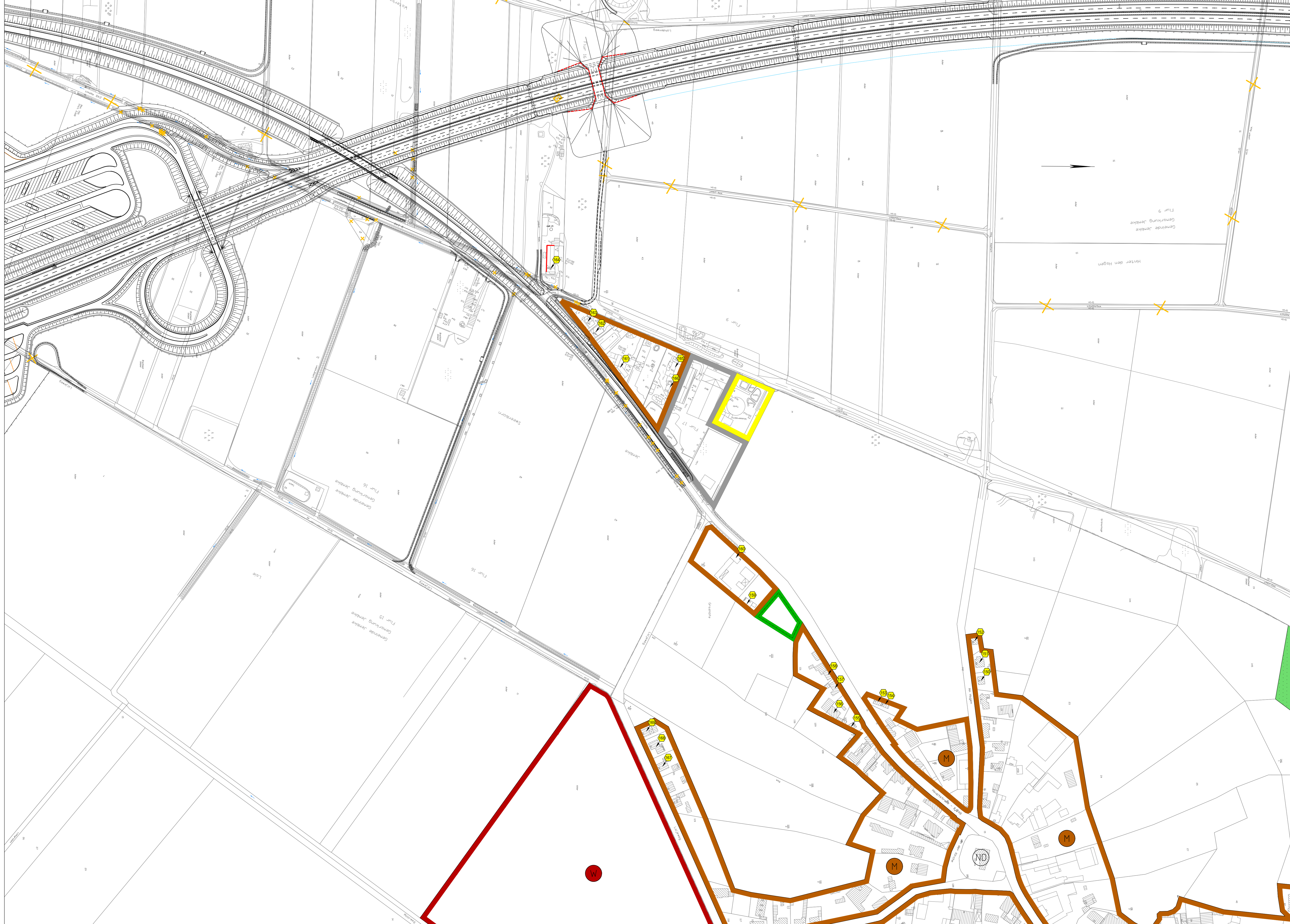

Legende:

- Wohnbauflächen, allgemeines Wohngebiet, Kleinsiedlungsgebiet
- Mischgebiet, Dorfgebiet
- Gewerbegebiet
- Sonderflächen
- Gemeinbedarf
- Fläche für die Abfallentsorgung und Abwasserbeseitigung
- Öffentliche Grünfläche
- Umgrenzung der Flächen mit wasserrechtlichen Festsetzungen
- Umgrenzung von Flächen für Maßnahmen zum Schutz, zur Pflege und zur Entwicklung von Boden, Natur und Landschaft
- Umgrenzung von Schutzgebieten und Schutzobjekten im Sinne des Naturschutzrechts
- L Landschaftsschutzgebiet
- ND Naturdenkmal
- N Naturschutzgebiet
- Sportanlagen
- Friedhof
- Feuerwehr
- Gemeindegrenze
- Gemarkungsgrenze
- X Abbruch / Rückbau
- Lärmschutzwand
- Lärmschutzwall
- Irritationschutzwand
- 99 Objekt-Nummer
- Gebäudeseiten mit Grenzwertüberschreitungen Einzelheiten siehe Unterlage 17.1 - Punkt 7
- AWB Außenwohnbereiche ohne Grenzwertüberschreitung
- AWB Außenwohnbereiche mit Grenzwertüberschreitung (B) - Balkon, (F) - Freisitz, (T) - Terrasse Einzelheiten siehe Unterlage 17.1 - Punkt 7

Die Ausgleichs- und Ersatzmaßnahmen sind in Unterlage 9 dargestellt.

Nr.	Art der Änderung	Datum	AN	AG

	Leisewitzstraße 37a 30175 Hannover Telefon: (0511) 85 07 - 0 Telefax: (0511) 85 07 - 70		bearbeitet 02/14 Swr gezeichnet 02/14 Sum geprüft 02/14 i. v. gez. Kohl

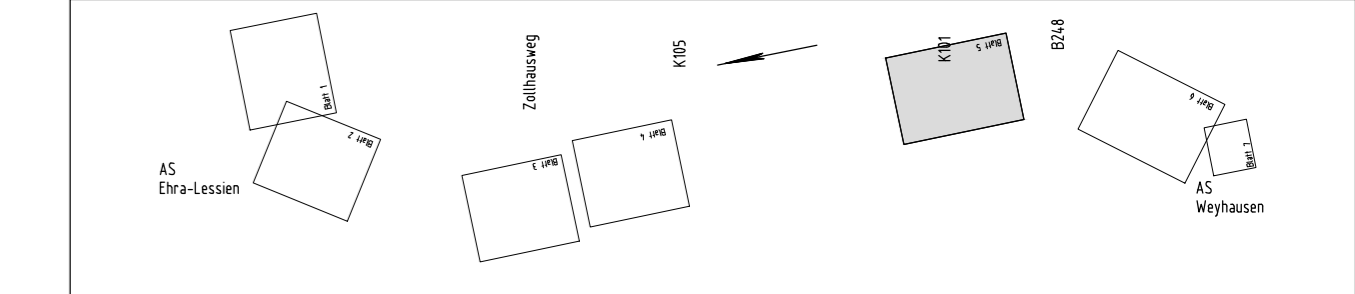

Feststellungsentwurf Plankennzeichnung: 7 V E D 0 7 0 2 - 0 0 5 G 0 1

Straßenbauverwaltung des Landes Niedersachsen Bundesautobahn: A 39 Lüneburg – Salzgitter Streckenabschnitt: Lüneburg – Wolfsburg mit nds. Teil der B 190n Teilstrecke: Ehra (L 289) – Wolfsburg (B 188)		Unterlage Nr.: 7.2 Blatt Nr.: 5
Neubau der A 39 Lüneburg - Wolfsburg mit nds. Teil der B 190n - Abschnitt 7 - Ehra (L 289) - Wolfsburg (B 188)		Datum: 27.08.2014 Zeichen: KI / Ma
Aufgestellt: Wolfenbüttel, den 26.08.2014 Niedersächsische Landesbehörde für Straßenbau und Verkehr - Geschäftsbereich Wolfenbüttel - im Auftrage: gez. Peuke		Detaillageplan Schall Jemlike Bau-km 11+000 bis Bau-km 11+800 (A 39) Maßstab: 1:2000

Grundplan Grundriß Blatt: [] terrestr./photogr. Aufnahme vom: Mai 2008 Blätzig vom 30.03.2008 und 21.04.2008	Blatt: []	Ing.- und Vermessungsbüro rnk Pissulla, Juli 2008 Unterschrift / Datum
--	------------	--

Grundplan Kataster Maßnahme: Neubau der A 39 Lüneburg-Wolfsburg Maßstab: 1:1000, Grundlage: ALK, Stand vom: März 2008	Blatt: []	Ing.- und Vermessungsbüro rnk Pissulla, Juli 2008 Unterschrift / Datum
---	------------	--



Legende:

- Wohnbauflächen, allgemeines Wohngebiet, Kleinsiedlungsgebiet
- Mischgebiet, Dorfgebiet
- Gewerbegebiet
- Sonderflächen
- Gemeinbedarf
- Fläche für die Abfallentsorgung und Abwasserbeseitigung
- Öffentliche Grünfläche
- Umgrenzung der Flächen mit wasserrechtlichen Festsetzungen
- Umgrenzung von Flächen für Maßnahmen zum Schutz, zur Pflege und zur Entwicklung von Boden, Natur und Landschaft
- Umgrenzung von Schutzgebieten und Schutzobjekten im Sinne des Naturschutzrechts
- L Landschaftsschutzgebiet
- ND Naturdenkmal
- N Naturschutzgebiet
- Sportanlagen
- Friedhof
- Feuerwehr
- Gemeindegrenze
- Gemarkungsgrenze
- Abbruch / Rückbau
- Lärmschutzwand
- Lärmschutzwall
- Irritationsschutzwand
- 99 Objekt-Nummer
- Gebäudeseiten mit Grenzwertüberschreitungen Einzelheiten siehe Unterlage 17.1 - Punkt 7
- Außenwohnbereiche ohne Grenzwertüberschreitung
- Außenwohnbereiche mit Grenzwertüberschreitung (B) - Balkon, (F) - Freisitz, (T) - Terrasse Einzelheiten siehe Unterlage 17.1 - Punkt 7

Die Ausgleichs- und Ersatzmaßnahmen sind in Unterlage 9 dargestellt.

Nr.	Art der Änderung	Datum	AN	AG

	bearbeitet	02/14	Swr
	gezeichnet	02/14	Sum
	geprüft	02/14	i. V. gez. Kohl

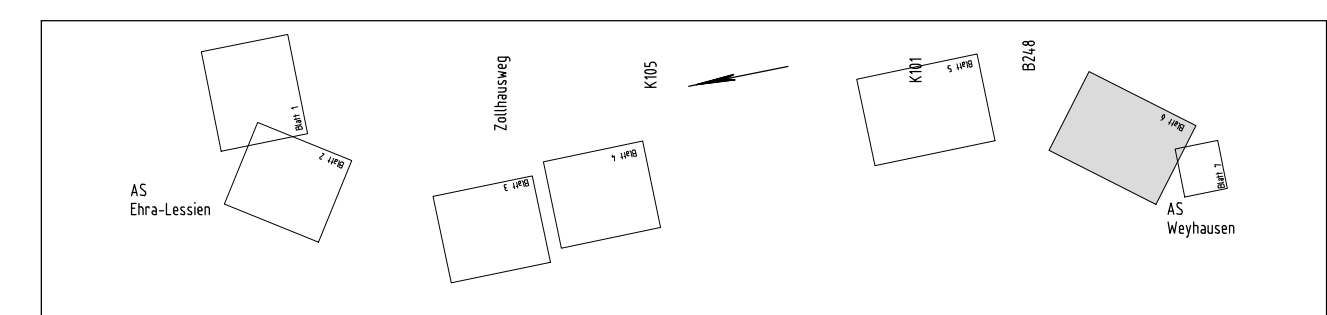

Feststellungsentwurf Plankennzeichnung: 7 V E D 0 7 0 2 - 0 0 6 G 0 1

Straßenbauverwaltung des Landes Niedersachsen		Unterlage Nr.:	7.2
Bundesautobahn: A 39 Lüneburg – Salzgitter		Blatt Nr.:	6
Streckenabschnitt: Lüneburg – Wolfsburg mit nds. Teil der B 190n		Datum	27.08.2014
Teilstrecke: Ehra (L 289) – Wolfsburg (B 188)		Zeichen	KI / Mo

Neubau der A 39 Lüneburg - Wolfsburg mit nds. Teil der B 190n		Detaillageplan Schall	
- Abschnitt 7 - Ehra (L 289) - Wolfsburg (B 188)		Tappenbeck Bau-km 13+200 bis Bau-km 14+600 (A 39)	
Aufgestellt: Wolfsbittel, den 28.08.2014 Niedersächsische Landesbehörde für Straßenbau und Verkehr - Geschäftsbereich Wolfenbüttel -		Maßstab: 1:2000	

Grundplan Grundriß	Blatt:	Ing.- und Vermessungsbüro rmk Pissulla, Juli 2008
terrestr./photogr. Aufnahme vom: Mai 2008 Bildflug vom 30.03.2008 und 21.04.2008	Hergeleitet:	Unterschrift / Datum
Grundplan Kataster	Blatt:	Ing.- und Vermessungsbüro rmk Pissulla, Juli 2008
Maßnahme: Neubau der A 39 Lüneburg-Wolfsburg Maßstab: 1:1000, Grundlage: ALK, Stand vom: März 2008	Hergeleitet:	Unterschrift / Datum

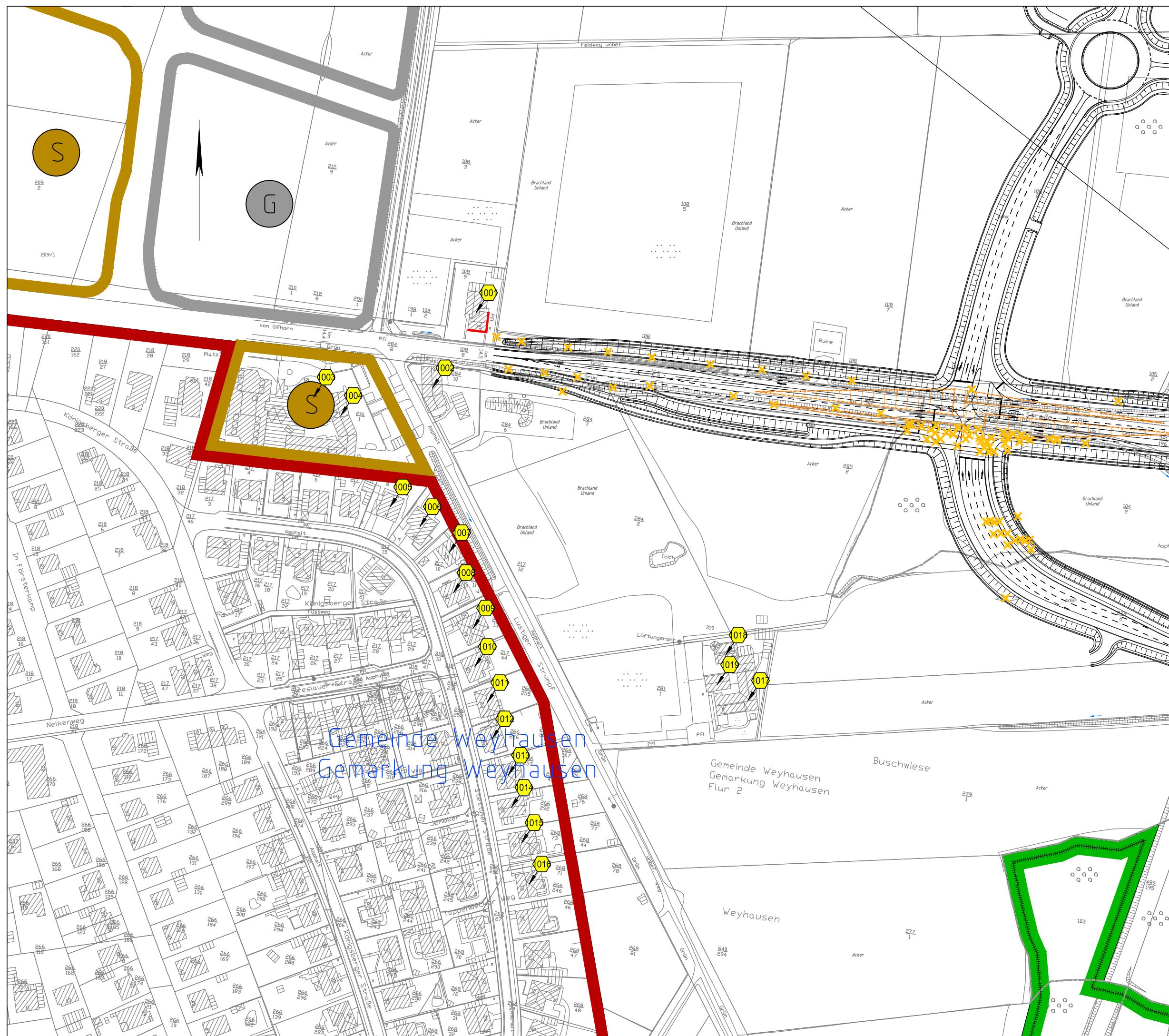

Legende:

- Wohnbauflächen, allgemeines Wohngebiet, Kleinsiedlungsgebiet
- Mischgebiet, Dorfgebiet
- Gewerbegebiet
- Sonderflächen
- Gemeinbedarf
- Fläche für die Abfallentsorgung und Abwasserbeseitigung
- Öffentliche Grünfläche
- Umgrenzung der Flächen mit wasserrechtlichen Festsetzungen
- Umgrenzung von Flächen für Maßnahmen zum Schutz, zur Pflege und zur Entwicklung von Boden, Natur und Landschaft
- Umgrenzung von Schutzgebieten und Schutzobjekten im Sinne des Naturschutzrechts
- L Landschaftsschutzgebiet
- ND Naturdenkmal
- N Naturschutzgebiet
- Sportanlagen
- Friedhof
- F Feuerwehr
- Gemeindegrenze
- - - Gemarkungsgrenze
- X Abbruch / Rückbau
- Lärmschutzwand
- ▬ Lärmschutzwand
- Irritationsschutzwand
- 99 Objekt-Nummer
- ▬ Gebäudeseiten mit Grenzwertüberschreitungen
Einzelheiten siehe Unterlage 17.1 - Punkt 7
- AWB Außenwohnbereiche ohne Grenzwertüberschreitung
- ⊗ AWB (B) Außenwohnbereiche mit Grenzwertüberschreitung
(B) - Balkon, (F) - Freisitz, (T) - Terrasse
Einzelheiten siehe Unterlage 17.1 - Punkt 7

Die Ausgleichs- und Ersatzmaßnahmen sind in Unterlage 9 dargestellt.

Nr.	Art der Änderung	Datum	AN	AG
		Datum	Name	
	bearbeitet	02/14	Swr	
	gezeichnet	02/14	Sum	
	geprüft	02/14	i. V. gez. Kohl	

OBERMEYER
PLANEN + BERATEN GmbH
Leisewitzstraße 37a
30175 Hannover
Telefon: (0511) 85 07 - 0
Telefax: (0511) 85 07 - 70

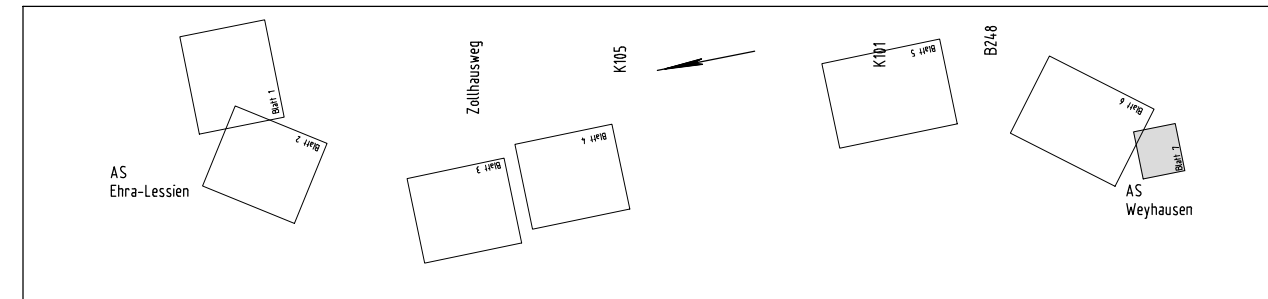

Feststellungsentwurf Plankennzeichnung: 7VE D 0 7 0 2 - 0 0 7 G 0 1

Straßenbauverwaltung des Landes Niedersachsen
Bundesautobahn: A 39 Lüneburg – Salzgitter
Streckenabschnitt: Lüneburg – Wolfsburg mit nds. Teil der B 190n
Teilstrecke: Ehra (L 289) – Wolfsburg (B 188)

Unterlage Nr.: 7.2
Blatt Nr.: 7

Datum: 27.08.2014
Zeichen: KI / Ma

Neubau der A 39
Lüneburg - Wolfsburg
mit nds. Teil der B 190n
- Abschnitt 7 -
Ehra (L 289) - Wolfsburg (B 188)

Detaillageplan Schall
Weyhausen
Bau-km 600+000 bis Bau-km 6+300 (B 188)
Maßstab: 1:2000

Aufgestellt:

Wolfenbüttel, den 28.08.2014
Niedersächsische Landesbehörde für Straßenbau und Verkehr
- Geschäftsbereich Wolfenbüttel -

im Auftrage: gez. Peuke

Grundplan Grundriß Blatt:
terrestr./photogr. Aufnahme vom: Mai 2008
Bildflug vom 30.03.2008 und 21.04.2008
hergestellt: Ing.- und Vermessungsbüro rmk
Pissulla, Juli 2008
Unterschrift / Datum

Grundplan Kataster Blatt:
Maßnahme: Neubau der A 39 Lüneburg-Wolfsburg
Maßstab 1:1000, Grundlage: ALK, Stand vom: März 2008
hergestellt: Ing.- und Vermessungsbüro rmk
Pissulla, Juli 2008
Unterschrift / Datum