

Planfeststellungsunterlage

für

den Neubau der A 39 von Lüneburg nach Wolfsburg

mit nds. Teil der B 190n

Abschnitt 7 – von Ehra (L 289) bis Wolfsburg (B 188)

Umweltfachliche Untersuchungen

Unterlage 19.1.2

Bestandsübersichtsplan

M = 1:15.000

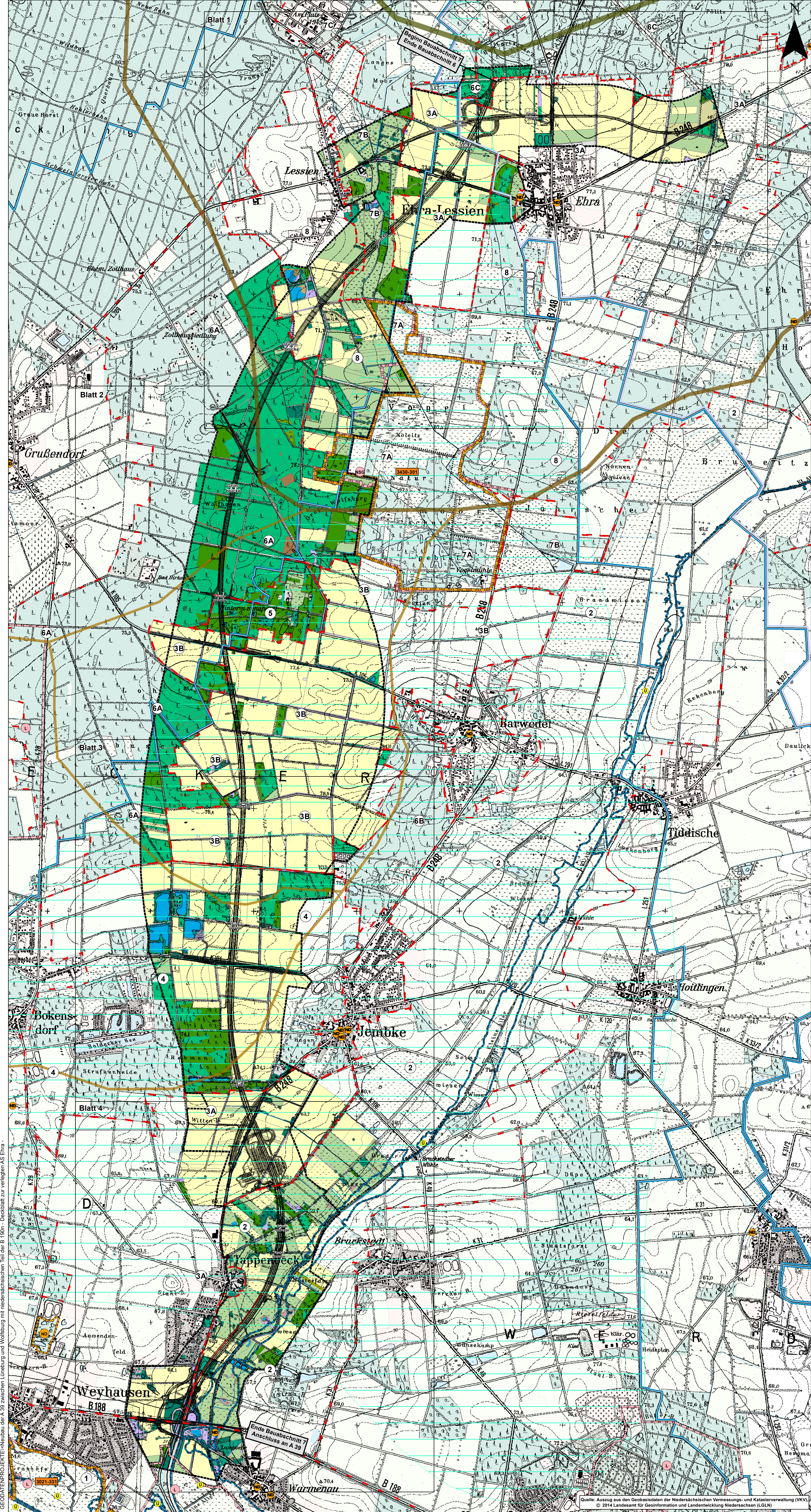

Nutzungstypen

Wald

Offenland

Fließ- und Stillgewässer

Siedlung

Biotoptypen

Laub- und Mischwälder

Nadelwälder und -Forste

Waldlichtung und Waldrand

Gebüsche und Holzbestände

Einzelbaum /-strauch, Baumbestand

Streuobstbestand

Binnengewässer

Verlandungsbereiche

Gehölzfreie Biotope der Sümpfe, Niedermoore und Ufer

Hoch- und Übergangsmoore

Fels-, Gesteins- und Offenboden-biotope

Heiden und Magerrasen

Grünland

Trockene bis feuchte Stauden- und Ruderalfluren

Acker- und Gartenbau-Biotope

Grünanlagen der Siedlungsbereiche

Gebäude, Verkehrs- und Industrieflächen

Bezugsräume

Abgrenzung des Bezugsraums

1 Niederung der Aller bei Weyhausen

2 Niederung am Unterlauf der Kleinen Aller und Randbereiche

3 Offene Agrarlandschaften

4 Boldecker Seen

5 Laubmischwaldgebiet "Hinterm Schafstall"

6 Nadelmischwälder

7 Ehraer Moorniederung

8 Halboffenland bei Ehra-Lessien

Technische Planung

Trasse des geplanten Vorhabens

Untersuchungsraum

Querungshilfen

Grünbrücke

Brücke

Faunapassage / aufgeweitete Unterführung

Faunapassage / Wegüberführung mit Grünstreifen

Rahmendrauflass

Kleintierdurchlass

Nachrichtlich

Schutzgebiete internationaler Bedeutung

Flora-Fauna-Habitate-Gebiet

Schutzgebiete nationaler Bedeutung

NSG Naturschutzgebiet

L Landschaftsschutzgebiet

Trinkwassergewinnungsgebiet

Wasserschutzgebiet (Zone III)

Wasserschutzgebiet im Verordnungsentswurf (Zone III)

Überschwemmungsgebiet

Naturdenkmal (flächig)

Naturdenkmal (punktuell)

Überörtliche Funktionsbeziehungen - Großsäuger
(nachrichtlich aus dem Vernetzungskonzept Unterlage 19.4.2)

Korridore, Funktionsräume >= 500 km² verbindend (national bedeutsame Korridore, nach BfN 2010)

Ergänzende Korridore im Verbund der national bedeutsamen Funktionsräume >= 500 km²

Regional bis lokal bedeutsame, trassenquerende Korridore

500 250 0 500 1.000 1.500 Meter

5				
4				
3				
2				
1				
Nr.	Art der Änderung	Datum	AN	AG
Planungs-Gemeinschaft GoR LaReG Dipl.-Ing. R. Peuke-Hewer Landesfachstellenleiter Fachsenstraße 15 76189 Mannheim Telefon: 0621/232212 Telefax: 0621/232216 Internet: www.la-reg.de	Landesfachstelle Naturschutz Dipl.-Ing. R. Peuke-Hewer Landesfachstellenleiter Fachsenstraße 15 76189 Mannheim Telefon: 0621/232212 Telefax: 0621/232216 Internet: www.la-reg.de	bearbeitet	07/14	Hen
		gezeichnet	07/14	Reck
		geprüft:	07/14	i. V. W-J

OBERMEYER

Leisewitzstraße 37 a
30175 Hannover
Telefon: (0511) 85 07 - 0
Telefax: (0511) 85 07 - 70

Datum

Name

bearbeitet

02/14

WI

gezeichnet

02/14

Fie

geprüft:

02/14

i. V. Kohl

Feststellungsentwurf Plankennzeichnung: 7 | F | E | U | 0 | 0 | 1 | 9 | - | 0 | 0 | 1 | B | 0 | 2

Straßenbauverwaltung des Landes Niedersachsen
Bundesautobahn: A 39 Lüneburg - Salzgitter
Streckenabschnitt: Lüneburg - Wolfsburg mit nids. Teil der B 190n
Teilstrecke: Ehra (L289) - Wolfsburg (B188)

Unterlage Nr. 19.1.2
Blatt Nr.: 1
Datum
Zeichen

Neubau der A 39
Lüneburg - Wolfsburg
mit niedersächsischen Teil der B 190n
- Abschnitt 7 -
Ehra (L289) - Wolfsburg (B188)
Deckblatt zur verlegten AS Ehra

nachgeprüft: 27.08.2014 Brö
Landchaftspflegerischer Begleitplan
Bestandsübersichtsplan
Maßstab 1:15.000

Aufgestellt:
Wolffenbüttel, den 28.08.2014
Niedersächsische Landesbehörde für Straßenbau und Verkehr
Geschäftsbereich Wolffenbüttel
Im Auftrage: gez. Peuke

GEODATENPROJEKTE-Neubau der A 39 zwischen Lüneburg und Wolfsburg mit niedersächsischen Teil der B 190n - Deckblatt zur verlegten AS Ehra-
X = 4412626,169; Y = 5814162,691