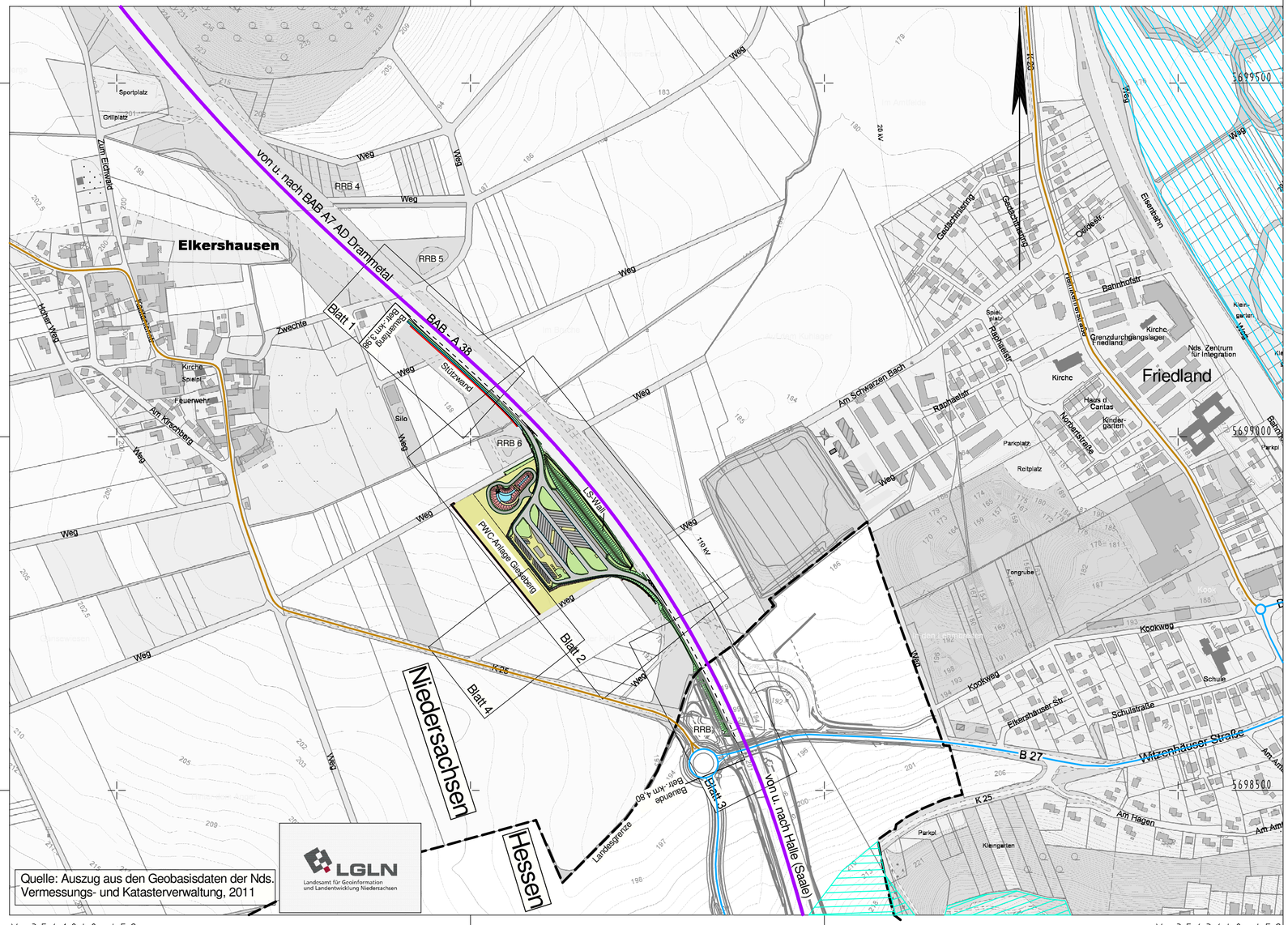

Quelle: Auszug aus den Geobasisdaten der Nds. Vermessungs- und Katasterverwaltung, 2011

LGLN Landesamt für Geoinformation und Landentwicklung Niedersachsen

Zeichenerklärung

Straßennetz vorh.

- Bundesautobahn
- Bundesstraße
- Landesstraße
- Kreisstraße
- sonstige Straßen

Schutzgebiete Natur, Landschaft, Wasser

- Wasserschutzzone III A
- Wasserschutzzone III B
- Wasserschutzzone II
- Überschwemmungsgebiet

Nr.	Art der Änderung	Datum	Aufgestellt
5.			
4.			
3.			
2.			
1.			

Entwurfsbearbeitung

GTU Mobility

Sahlkamp 149
30179 Hannover
Telefon (0511) 90 89 9-0
Telefax (0511) 90 89 9-25

	Datum	Zeichen
bearbeitet:	05/2013	Aschenbr.
gezeichnet:	05/2013	Aschenbr.
geprüft:	12.07.2013	Atzpadin

Straßenbauverwaltung des Landes Niedersachsen

Straße: A 38 von km: 3.98 bis km: 4.80

(Nächster Ort): Elkershausen

Unterlage 3
Blatt Nr. 1
Reg. Nr. -

	Datum	Zeichen
nachgeprüft		

A 38

Neubau PWC - Anlage Gieseberg
östlich von Elkershausen
Fahrtrichtung Halle (Saale)

Planfeststellung

Übersichtslageplan

Maßstab 1: 5.000

Plotgröße: 58 x 29,7; Druckdatum: 26.08.2013
P:\51 Mobility Straße\511\51110 07 A 38 PWC-Anlage Elkershausen\Auftragsbearbeitung\02 Planungsunterlagen\5110 07_PWC-Anlage-A38_VESTRA_seven_PROVESTRA_plt\Genehmigungsplanung\U_3_Übersichtslageplan.plt