

Allgemeine Zeichenerklärung

Vegetationssymbole:
 - Kreis: Gewässersaum
 - Kreis mit Punkten: Rasen
 - Kreis mit Schraffur: Weiden
 - Kreis mit Wellenlinie: Strohweiden
 - Kreis mit Gitter: Klee
 - Kreis mit horizontalen Linien: Weiden
 - Kreis mit vertikalen Linien: Weiden
 - Kreis mit diagonalen Linien: Weiden
 - Kreis mit horizontalen Linien: Weiden
 - Kreis mit vertikalen Linien: Weiden
 - Kreis mit diagonalen Linien: Weiden

Wasser:
 - Blau: Gewässer
 - Blau mit Wellenlinie: Gewässersaum

Infrastruktur:
 - Rot: Straßenbauwerk
 - Grün: Grünanlagen
 - Gelb: Verkehrsflächen
 - Grau: Gebäude

Technische Zeichnungen:
 - Gelbe Linien: Mauerwerk
 - Rote Linien: Fundament
 - Blaue Linien: Wasserleitungen
 - Grüne Linien: Abwasserleitungen

Ver- und Entsorgungsleitungen

Ver- und Entsorgungsleitungen sind in der Lageplanzeichnung durch Linien mit folgenden Kennzeichnungen zu erkennen:

Legende:
 - Kreis: Wasserversorgung
 - Quadrat: Abwasser
 - Dreieck: Erdgas
 - Raute: Fernwärme
 - Kreis mit Wellenlinie: Regenwasser
 - Kreis mit Gitter: Regenwasser
 - Kreis mit Wellenlinie: Regenwasser

| Nr. | Art der Änderung | Datum | Aufgestellt |
|-----|------------------|-------|-------------|
| 5. | | | |
| 4. | | | |
| 3. | | | |
| 2. | | | |
| 1. | | | |

Erweiterung der PMC-Anlage "Teutoburger Wald" West

Strassenbauverwaltung des Landes Niedersachsen
 Bundesautobahn: A 30 Bramsche - Bielefeld
 Streckenabschnitt: Borsigh/Koster/Oesede - Hiltler am Teutoburger Wald
 Teilstricke: bei km 78,100

Legenplan
 Maßstab: 1:1000

Aufgestellt:
 Ostermünde, den 12.11.2012
 Niedersächsische Landesbehörde für Straßenbau und Verkehr
 Geodätische Dienstleistungen
 Im Auftrage:

| | | |
|---------------------|--------------------------------|-----------------|
| Grundplan Grundriss | Blatt: | Vermessungsing. |
| | H 578271578 | H. Skuta |
| Grundplan Karaster | Blatt: | |
| | Möhlhane PKC-Figuraturweg Wald | |
| | Stand vom: 08.03.2010 | |
| | Gründer: A.G. | |

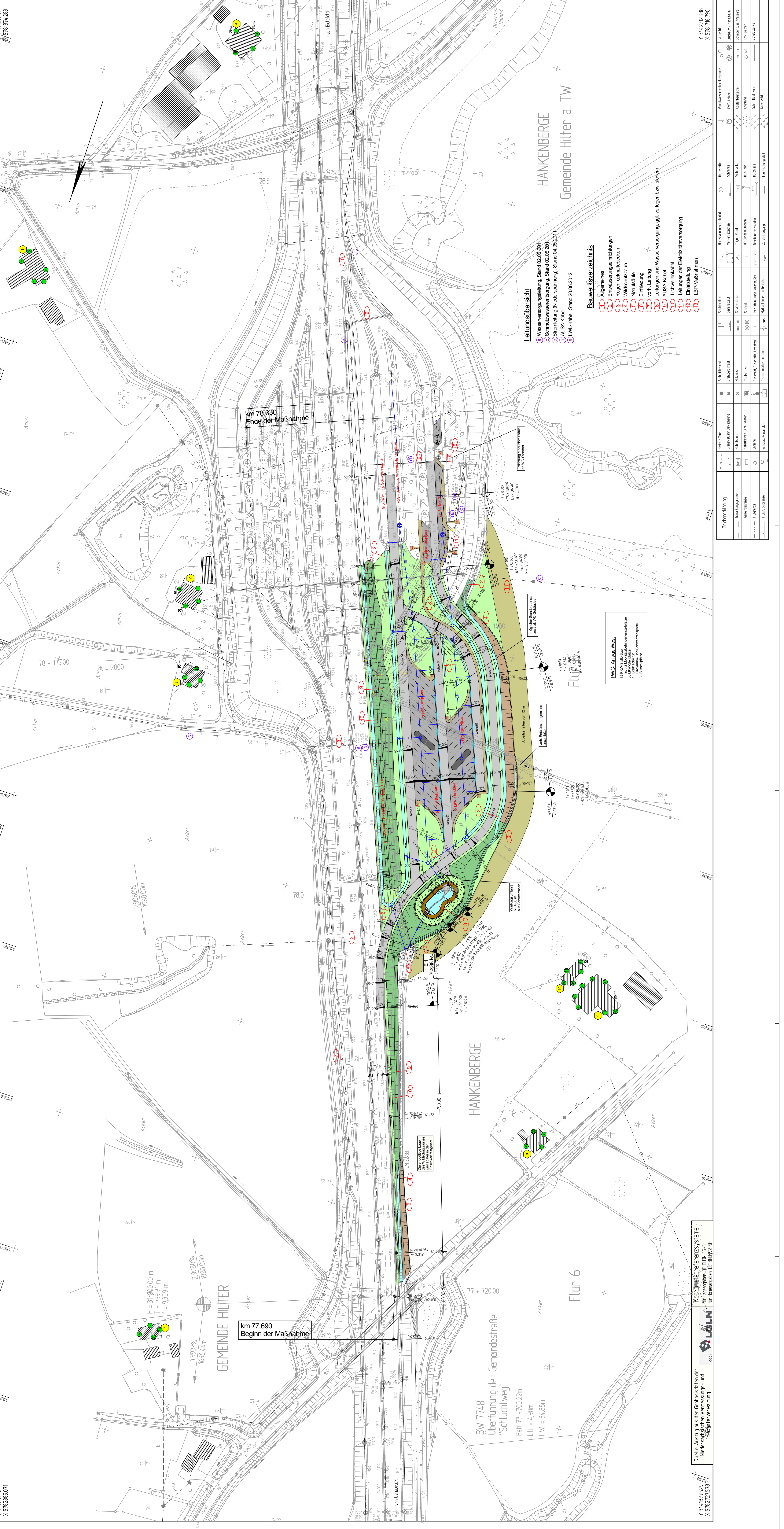

Legungsübersicht:
 Wasserversorgungsleitung, Stand 02.06.2011
 Schmutzwasserversorgung, Stand 02.06.2011
 Stromleitung (Niederspannung), Stand 04.06.2011
 AUSA-Kabel
 LW-Kabel, Stand 20.06.2012

- ### Baumerkennzeichnisse
- 1. Allgemeines
 - 2. Entwässerungsanlagen
 - 3. Regenrückhaltebecken
 - 4. Wildschutzzäun
 - 5. Naturschutz
 - 6. Erntefeld
 - 7. vord. Leitung
 - 8. Leitungen und Wasserversorgung, ggf. verlegen bzw. sichern
 - 9. AUSA-Kabel
 - 10. Lichtwellenleiter
 - 11. Leitungen der Elektrizitätsversorgung
 - 12. Einweisung
 - 13. BP-Maßnahmen

PMC-Adriana West
 32 PMC-Bauelemente
 3000 m³ Muldenerdeverweilfläche
 1000 m³ Muldenerdeverweilfläche
 1000 m³ Muldenerdeverweilfläche
 3 Brunnenplätze

Quelle: Auszug aus den Geobasisdaten der Niedersächsischen Vermessungs- und Katasterbehörde
 Koor. Meterreferenzsysteme
 für Lageplan-IG, DINA 303
 für Lageplan-IG, DINA 303
 für Lageplan-IG, DINA 303
 für Lageplan-IG, DINA 303