

FFH-VERTRÄGLICHKEITSPRÜFUNG FÜR DAS GEBIET (DE-2628-331) "Ilmenau mit Nebenbächen"

Legende

- FFH-Gebiete**
- Natura 2000-Gebiet, bei dem Beeinträchtigungen nicht ausgeschlossen werden können und das Gegenstand der vorliegenden FFH-VP ist
 - Natura 2000-Gebiet, bei dem Beeinträchtigungen ausgeschlossen werden können
 - Funktionale Beziehungen zwischen NATURA 2000-Gebieten und / oder deren Umgebung (schematische Darstellung)
 - Streckenverlauf des geprüften Vorhabens
 - weitere Abschnitte der A 39
 - Ausschnitt Karte 2 "Lebensraumtypen und Arten / Beeinträchtigungen der Erhaltungsziele"

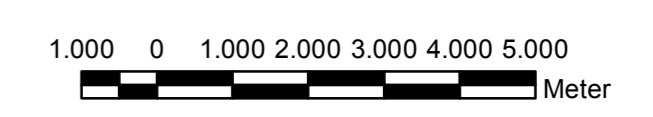
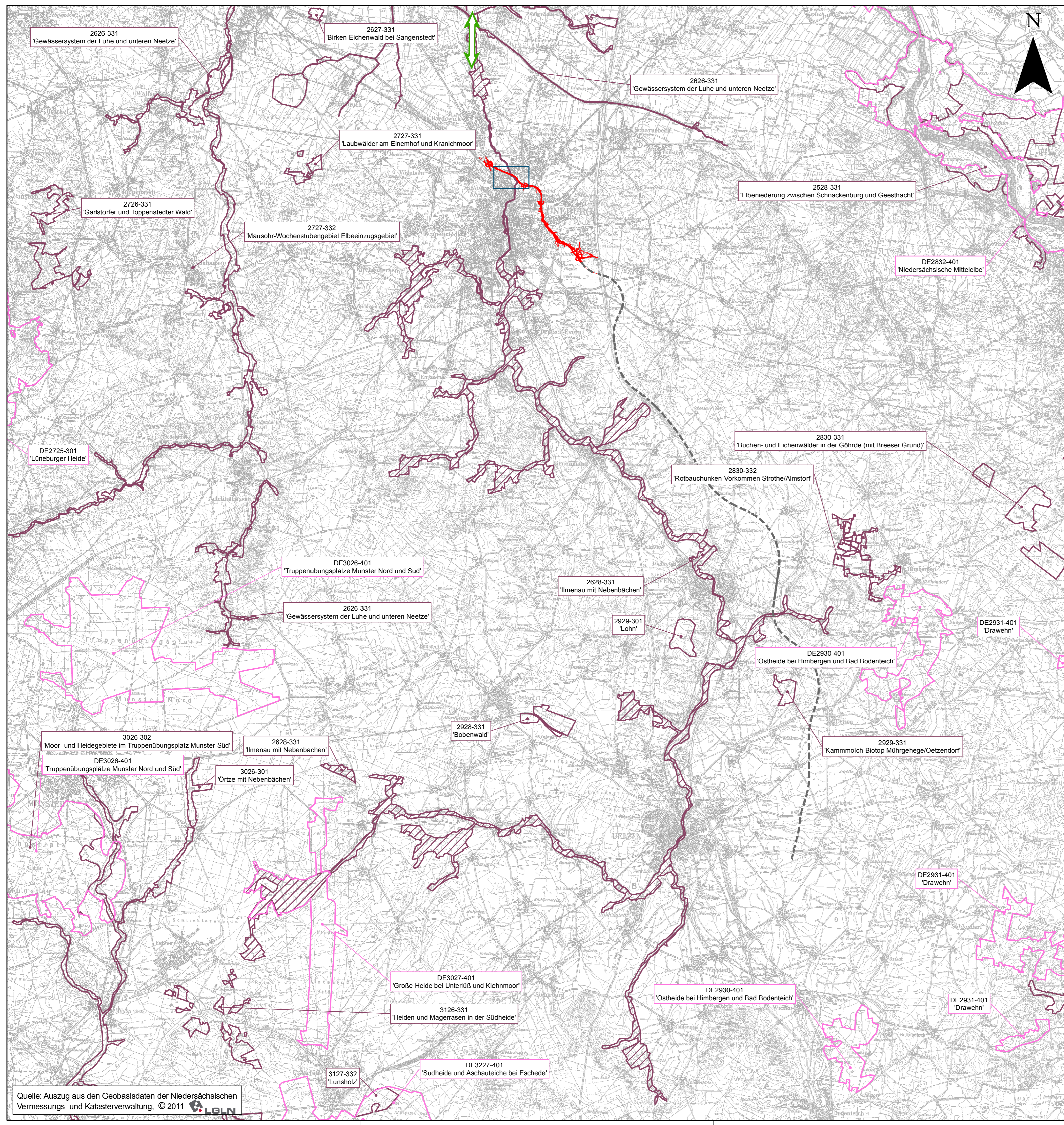

Nr.	Art der Änderung	Datum	Aufgestellt

Entwurfsbearbeitung:		Datum	Zeichen
 Kirchhofstraße 2c 44623 Herne Tel.: 02323-9462911 Fax: 02323-9462920	bearbeitet	03/2012	Go
	gezeichnet	03/2012	Si
	geprüft	03/2012	Bo

Plankennzeichnung: 1 F E U 1 9 3 1 - 0 0 1 B 0 1

Straßenbauverwaltung des Landes Niedersachsen		Unterlage: 19.3.1
Bundesautobahn: A39 Hamburg - Salzgitter	Streckenabschnitt: Lüneburg - Wolfsburg mit nds. Teil der B 190n	Blatt Nr.: 1
Teilstrecke: Lüneburg - Nord (L 216) - östl. Lüneburg (B 216)		Datum
		Zeichen

Neubau der A 39 Lüneburg - Wolfsburg mit nds. Teil der B 190n - Abschnitt 1 - Lüneburg - Nord (L 216) bis östl. Lüneburg (B 216)		nachgeprüft	04/2012	Sch
FESTSTELLUNGSENTWURF		FFH Verträglichkeitsprüfung Bestandsübersicht Maßstab 1 : 100.000		

Aufgestellt:
 Lüneburg, den 18.04.2012
 Niedersächsische Landesbehörde für Straßenbau und Verkehr
 Geschäftsbereich Lüneburg
 im Auftrage: gez. Padberg

Grundplan Grundriss	Blatt:	Ing.-Vermessungsbüro rnk Crause, April 2010
Vermaß: photogr. Aufnahme von Februar bis Juni 2008 terest. Ergänzungsmaßnahmen vom März 2010		Unterschrift / Datum

Grundplan Kataster	Blatt:	Ing.-Vermessungsbüro ahh Zeilmann, Juli 2008
Maßnahme: Neubau der A 39 Lüneburg/Wolfsburg Maßstab 1:1000; Grundlage: ALK, Stand vom: Januar 2008		Unterschrift / Datum

Quelle: Auszug aus den Geobasisdaten der Niedersächsischen Vermessungs- und Katasterverwaltung, © 2011 LGLN