

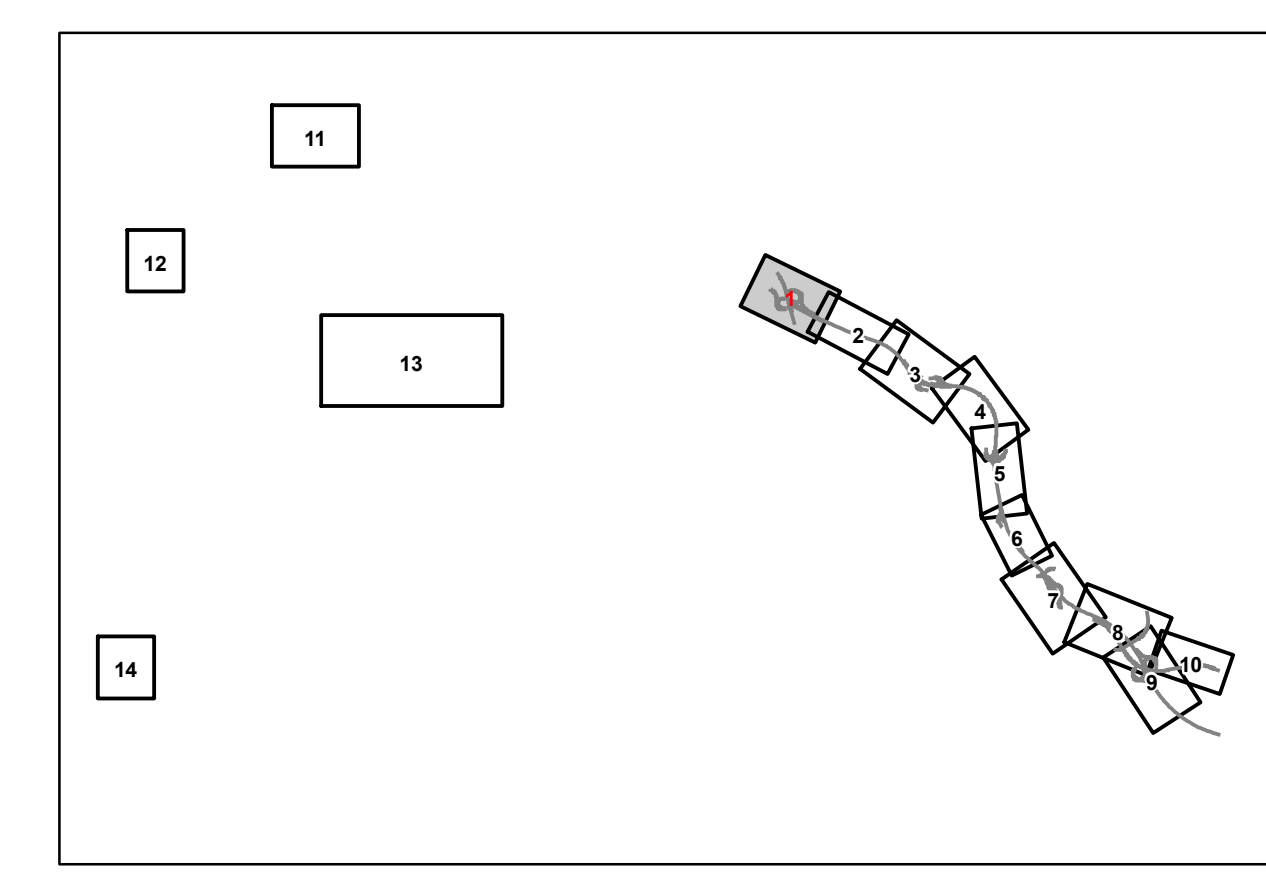

BV 1.1: Überführung der L 216
 Baujahr: 01/08/17
 Bauweise: 01/08/202
 Lichte Höhe: + 38,00 m
 Gelände: + 38,00 m
 Lichte Höhe: + 4,70 m
 Anstiegsgerade: + 43,50 m
 Breite zur d. Geländehöhe: + 22,20 m
 Projektion: + 1:1000 (DIN A3/Format A3)

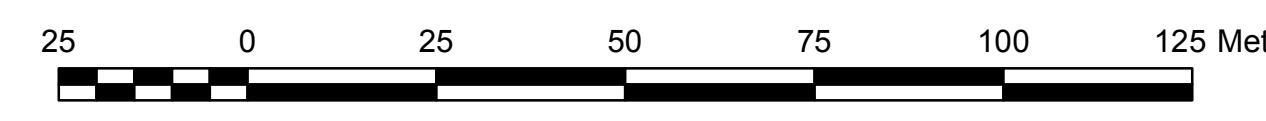
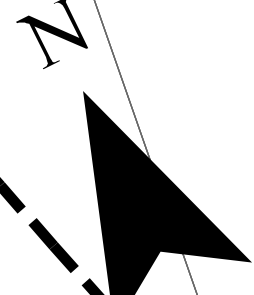

Nr.		Art der Änderung		Datum		Aufgezeichnet										
<table border="1"> <tr> <td rowspan="4"> </td> <td>Datum</td> <td>Zeichen</td> </tr> <tr> <td>03/2012</td> <td>Go</td> </tr> <tr> <td>03/2012</td> <td>St</td> </tr> <tr> <td>03/2012</td> <td>Bo</td> </tr> </table>									Datum	Zeichen	03/2012	Go	03/2012	St	03/2012	Bo
	Datum	Zeichen														
	03/2012	Go														
	03/2012	St														
	03/2012	Bo														
Plankennzeichnung: 1 1 E N 0 9 2 0 0 0 1 8 0 1 1																

Straßenbauverwaltung des Landes Niedersachsen		Blatt Nr.: 1	
Bundesautobahn:	A39 Hamburg - Salzgitter	Unterlage:	9:2
Streckenabschnitt:	Lüneburg - Woltzburg mit nds. Teil der B 190n	Datum	04/2012
Tellstrecke:	Lüneburg - Nord (L 216) - Ost: Lüneburg (B 216)	Zeichen	Sch
Neubau der A 39		Landschaftspflegerischer Begleitplan	
Lüneburg - Woltzburg mit nds. Teil der B 190n		Maßnahmenplan	
Lüneburg-Nord (L 216) bis Ost: Lüneburg (B 216)		Maßstab 1: 1.000	
Abschnitt 1: Lüneburg, Ost (L 216)		Aufgestellt:	
Lüneburg, Ost (L 216)		Niedersächsische Landesbehörde für Straßenbau und Verkehr	
Lüneburg		Gez. Padberg	
In-Auftrag:		gez. Padberg	
Grundplan Grundriss	Blatt:	Dig. Vermessungsplan mit	
Vermaß. Stand:	Aufnahme von Februar bis Juni 2008	Übersicht:	03/2012
Grundplan Kataster	Blatt:	Dig. Vermessungsplan mit	
Vermaß. Stand:	1:1000, Grundlage: ALX, Stand von: Januar 2008	Übersicht:	03/2012

Quelle: Auszug aus den Geobasisdaten der Niedersächsischen Vermessungs- und Katasterverwaltung, © 2011 LGLN

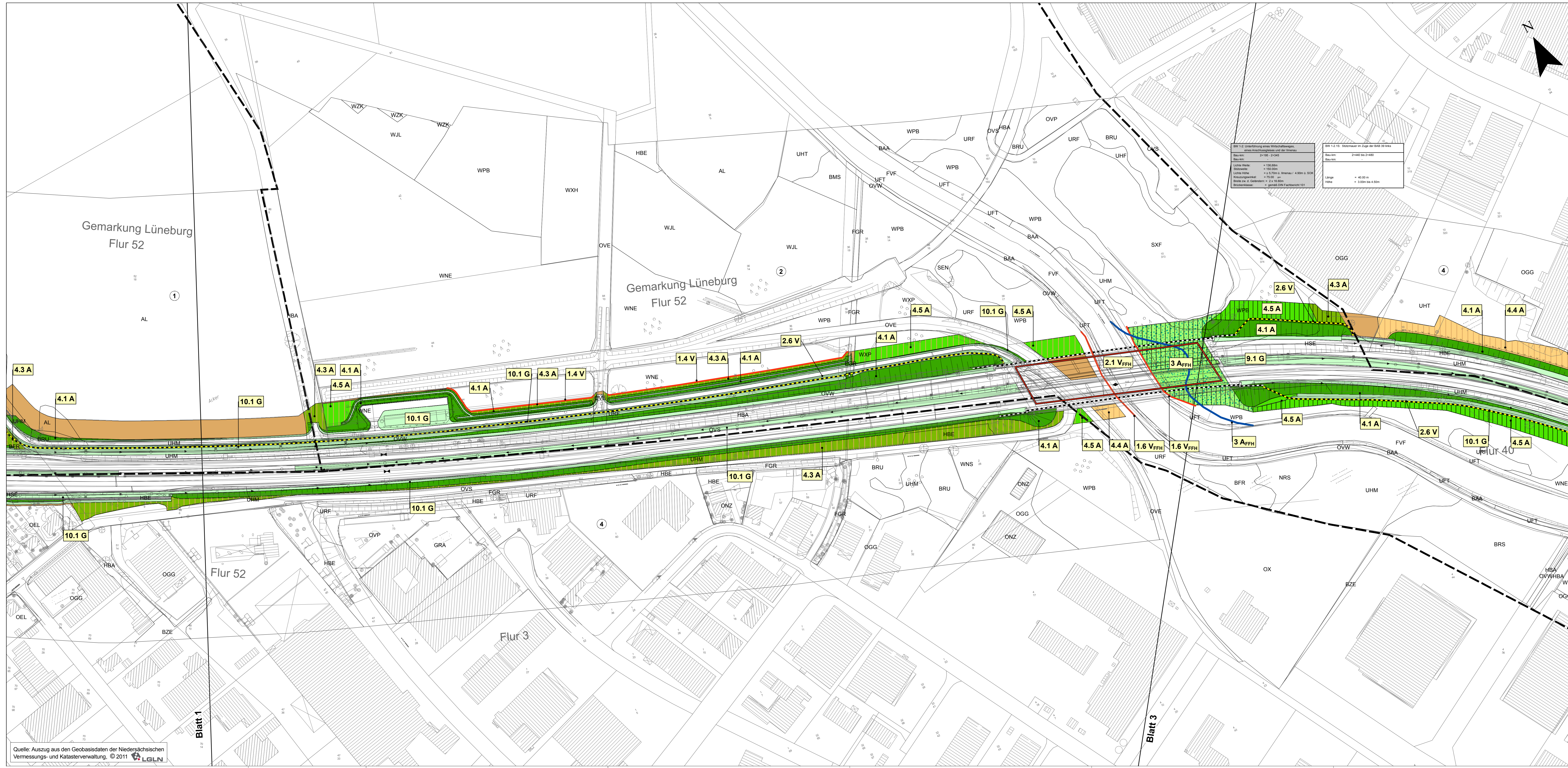

BW 1.2: Unterführung eines Wirtschaftsweges, eines Anwohnerweges und der Urenau Bauart: 2+1/2-2+1/2 Bauart: 2+1/2-2+1/2	
Länge: 100 m Breite: 10 m Höhe: 10 m Flächeninhalt: 1000 m ² Bruttoz. d. Geländes: 2 x 10 m Bruttoz. d. Bauwerks: gemäß DIN Fachbericht 101	BW 1.2.15: Stützmauer im Zuge der BAB 39/194 Bauart: 2+40 bis 2+440 Bauart: 2+40 bis 2+440
Länge: 40,00 m Höhe: 3,00m bis 4,50m	

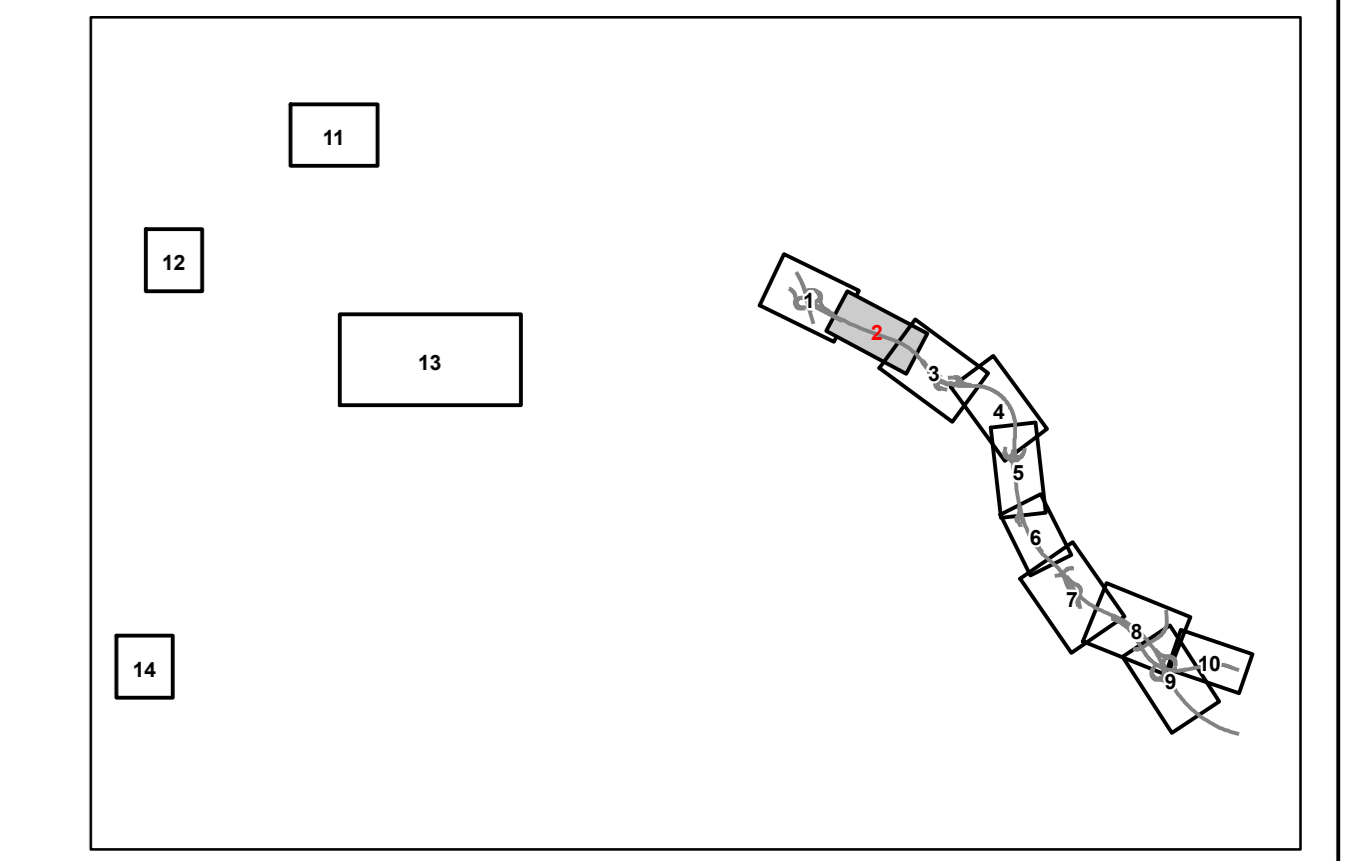
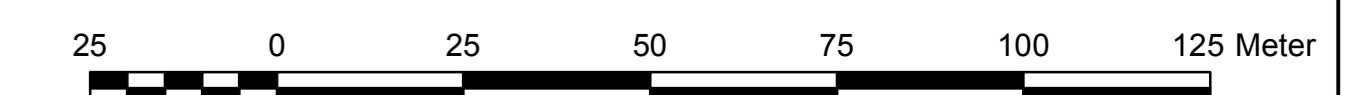

Nr. _____ Art der Änderung _____ Datum _____ Aufgesetzt _____	
Erwerbsbearbeitung: Kirchhofstraße 2c 44623 Herne	Datum _____ Zeichen _____ bearbeitet 03/2012 Go _____ gezeichnet 03/2012 Si _____ geprüft 03/2012 Bo _____
Plankezeichnung: 1 F E N 0 9 2 0 - 0 0 2 B 0 1	

Straßenbauverwaltung des Landes Niedersachsen Bundesautobahn: A39 Hamburg - Salzgitter Streckenabschnitt: Lüneburg - Wolfsburg mit rds, Teil der B 190n Teilstrecke: Lüneburg - Nord (L 216) - ostl. Lüneburg (B 216)		Unterlage: 9.2 Blatt Nr.: 2 Datum _____ Zeichen _____ nachgeprüft 04/2012 Sch _____
Neubau der A 39 Lüneburg - Wolfsburg mit rds, Teil der B 190n Abschnitt 1: Lüneburg-Nord (L 216) bis ostl. Lüneburg (B 216) FESTSTELLUNGSENTWURF		Landschaftspflegerischer Begleitplan Maßnahmenplan Maßstab 1 : 1.000
Aufgestellt: Lüneburg, den 18.04.2012 Niedersächsische Landesbehörde für Straßenbau und Verkehr Geschäftsbereich Lüneburg im Auftrage: <u>gez. Padberg</u>		
Grundplan Grundriss erstellt (photog. Aufnahme von Februar bis Juni 2008 Terrain: Erhebungsmessungen von März 2010	Blatt: _____ Inq.-Vermessungsplan mk Clausen, April 2010 Unterschrift / Datum _____	
Grundplan Kataster Maßstab: 1:1000; Grundlage: ALK, Stand von: Januar 2008	Blatt: _____ Inq.-Vermessungsplan anfo Zellmann, Juli 2008 Unterschrift / Datum _____	

Quelle: Auszug aus den Geobasisdaten der Niedersächsischen Vermessungs- und Katasterverwaltung, © 2011 LGLN

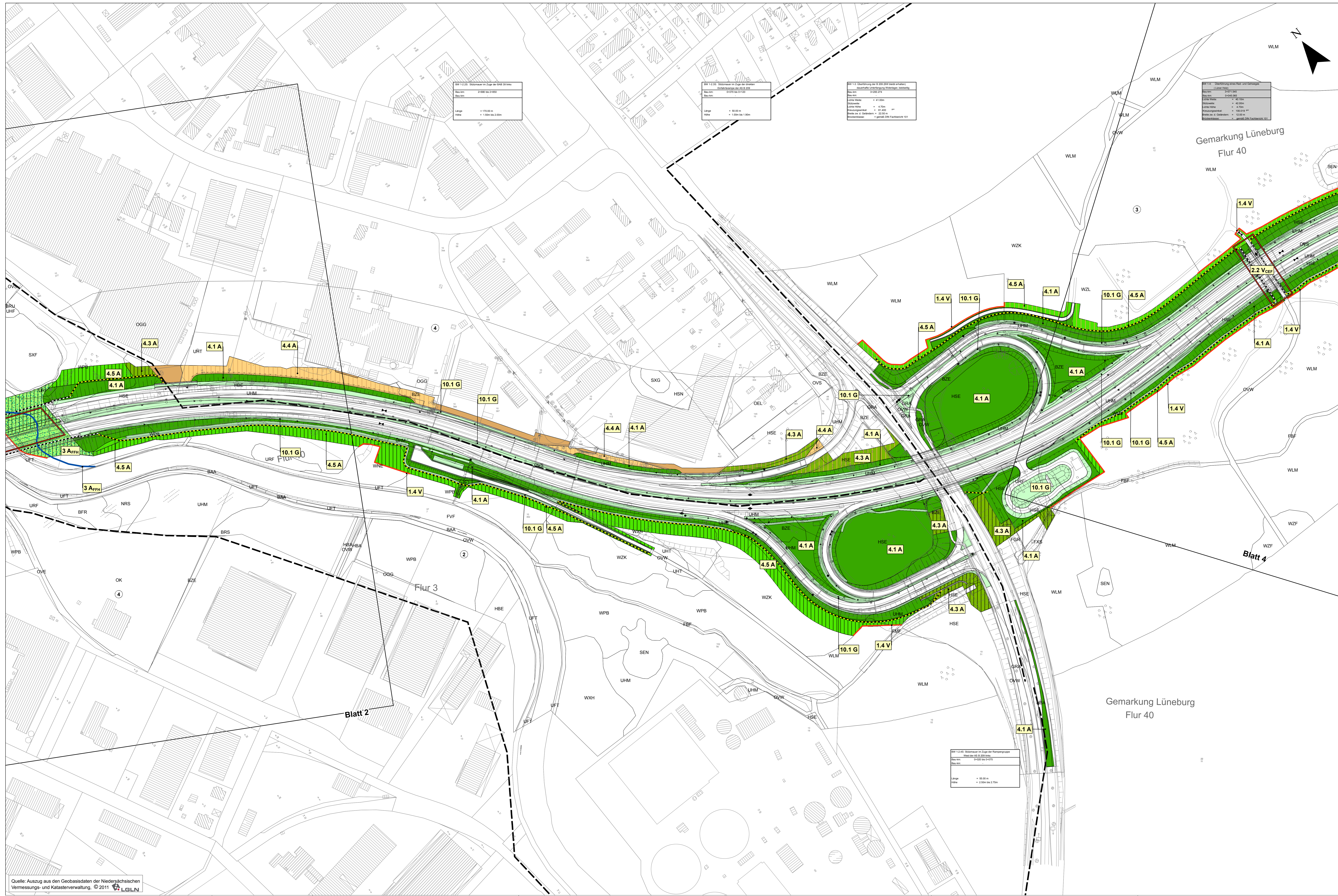

Quelle: Auszug aus den Geobasisdaten der Niedersächsischen Vermessungs- und Katasterverwaltung, © 2011 LGLN

Gemarkung Lüneburg
Flur 40

Gemarkung Lüneburg
Flur 40

Blatt 2

Blatt 4

Blatt 1.2.25: Straßenbau im Zuge der A39
Blatt Nr.: 21450 bis 21455
Blatt Nr.: 21450 bis 21455
Länge: + 10,00 m
Breite: + 1,00 m bis 2,00 m

Blatt 1.3: Überführung der B 206 über die A39
Blatt Nr.: 21455 bis 21460
Blatt Nr.: 21455 bis 21460
Länge: + 10,00 m
Breite: + 1,00 m bis 1,50 m

Blatt 1.4: Überführung eines Mals mit Gehwegen
Blatt Nr.: 21460 bis 21465
Blatt Nr.: 21460 bis 21465
Länge: + 10,00 m
Breite: + 1,00 m bis 1,50 m

Blatt 1.2.45: Straßenbau im Zuge der A39
Blatt Nr.: 21450 bis 21455
Blatt Nr.: 21450 bis 21455
Länge: + 10,00 m
Breite: + 1,00 m bis 2,00 m

Blatt 1.4: Überführung eines Mals mit Gehwegen
Blatt Nr.: 21460 bis 21465
Blatt Nr.: 21460 bis 21465
Länge: + 10,00 m
Breite: + 1,00 m bis 1,50 m

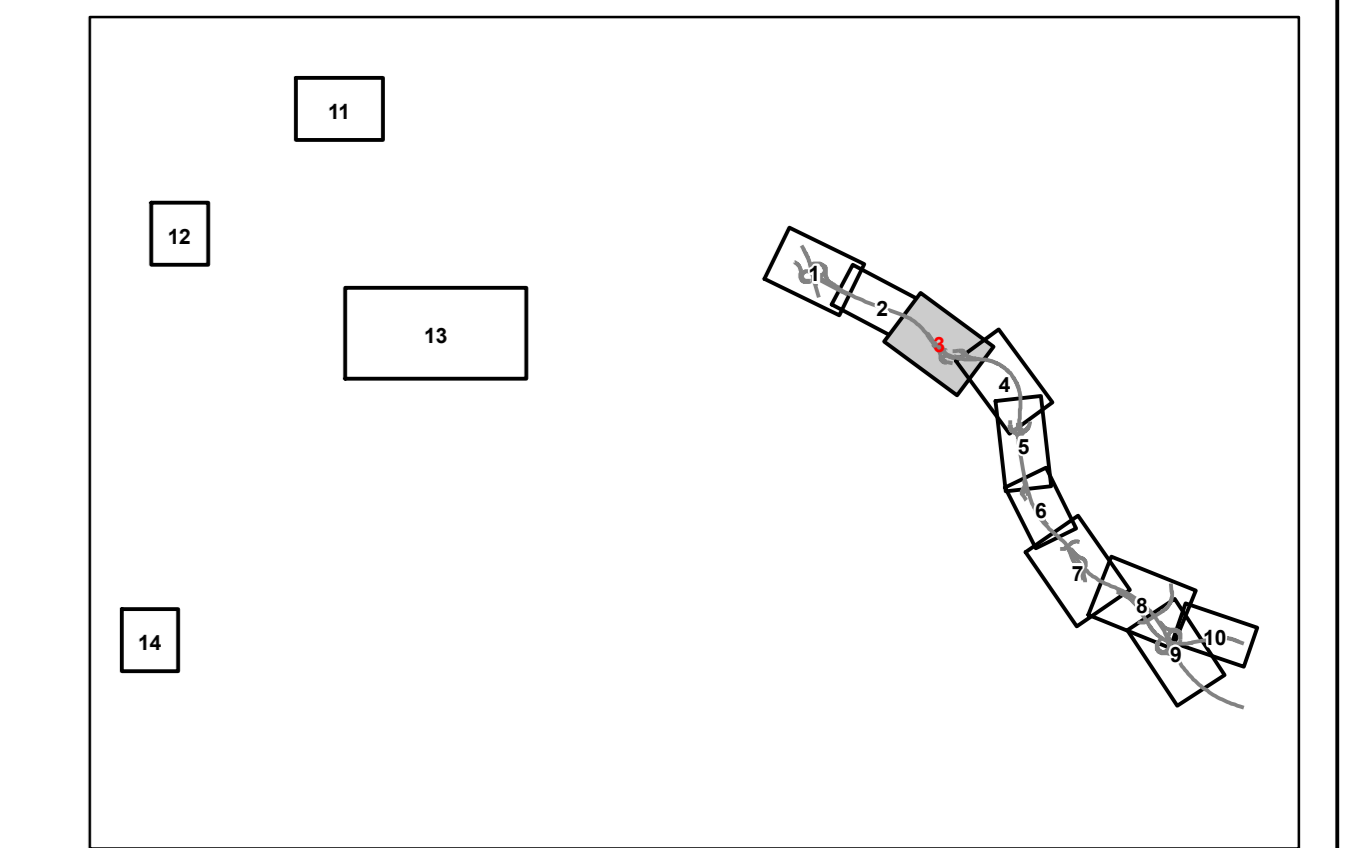
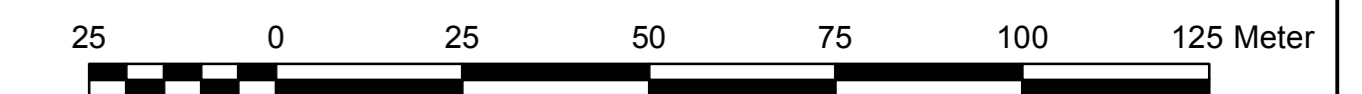

Nr.		Änderung		Datum		Aufgestellt	
Entwurfsbearbeitung:		bearbeitet		Datum		Zeichen	
Kronhofstraße 2c 44623 Herne		bosch & partner		03/2012		Go	
		gezeichnet		03/2012		Si	
		geprüft		03/2012		Bo	

Straßenbauverwaltung des Landes Niedersachsen		Unterlage: 9.2	
Bundesautobahn: A39 Hamburg - Salzgitter		Blatt Nr.: 3	
Streckenabschnitt: Lüneburg - Wolfburg mit nds. Teil der B 190n		Datum	
Teilstricke: Lüneburg - Nord (B. 216) - Ost: Lüneburg (B. 216)		04/2012	
nachgeprüft		Sch	
Neubau der A 39 Lüneburg - Wolfburg mit nds. Teil der B. 190n - Abschnitt 1 Lüneburg - Nord (B. 216) bis Ost: Lüneburg (B. 216)		Landschaftspflegerischer Maßnahmenplan Maßstab 1 : 1.000	
Aufgestellt: Lüneburg, den 14.03.2012 Niedersächsische Landesbehörde für Straßenbau und Verkehr Geschäftsbereich Lüneburg in Auftrag: gez. Pothberg		Grundplan Grundriss erstellt: 03/2012 Datum: 04/2012 Blatt:	
Grundplan Kataster Maßstab: 1:1000 Datum: 04/2012		Blatt: Datum:	

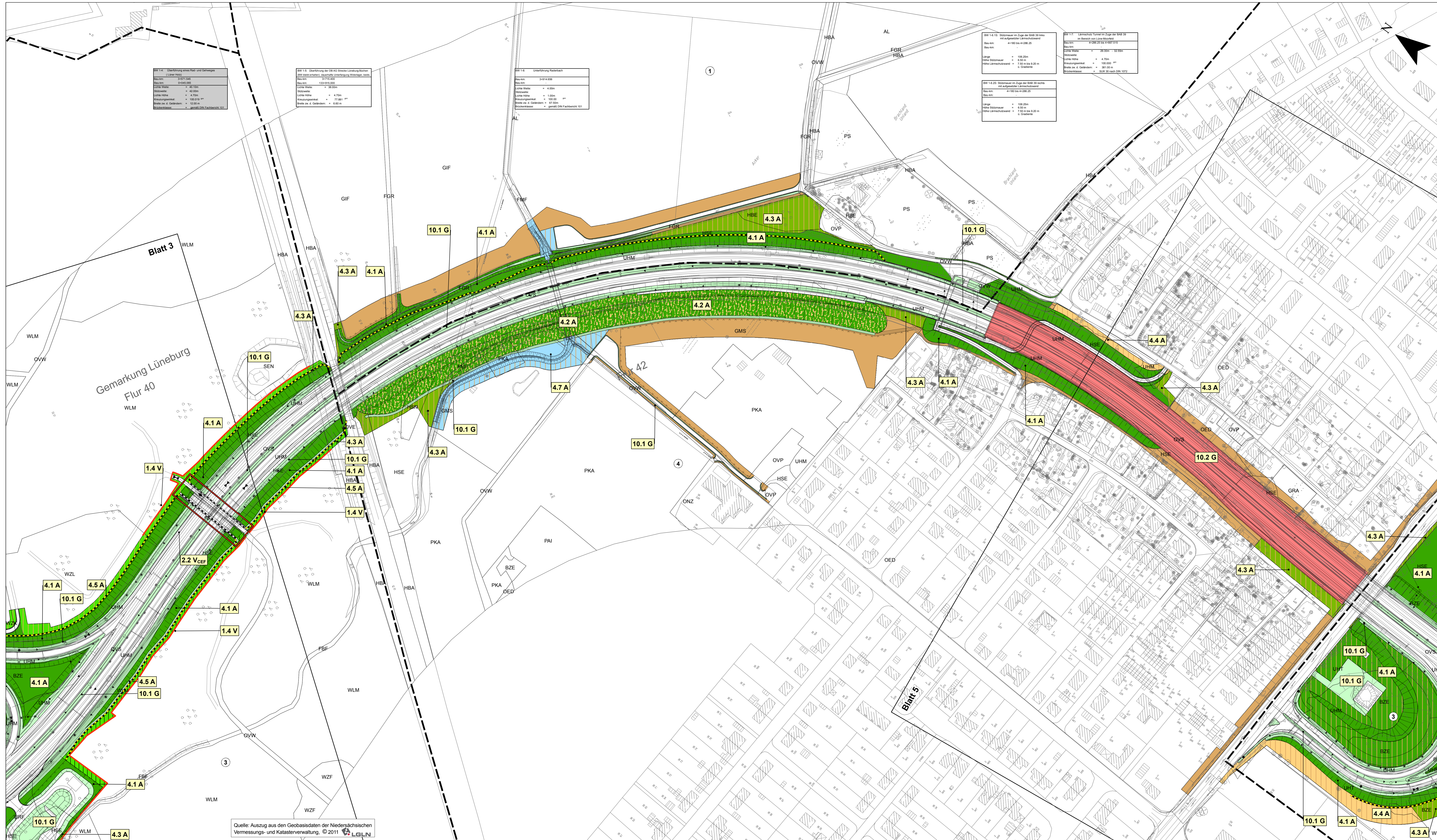

Blatt 1.0: Überführung über Flur- und Gehwege (Lüneburg)

Blatt Nr.	0001.042
Blatt Nr.	0-042.005
Lichte Höhe	+ 42,00m
Stützweite	+ 42,00m
Lichte Höhe	+ 4,70m
Profilhöhepunkt	+ 100,00m
Stärke zu d. Gelände	+ 12,00m
Stützweite	+ gemäß DIN Festschrift 101

Blatt 1.1: Überführung über Flur- und Gehwege (Lüneburg)

Blatt Nr.	0001.042
Blatt Nr.	13-042.000
Lichte Höhe	+ 30,00m
Stützweite	+ 4,00m
Lichte Höhe	+ 1,00m
Profilhöhepunkt	+ 7,881m
Stärke zu d. Gelände	+ 27,00m
Stützweite	+ gemäß DIN Festschrift 101

Blatt 1.2: Überführung über Flur- und Gehwege (Lüneburg)

Blatt Nr.	0001.042
Blatt Nr.	3-014.000
Lichte Höhe	+ 4,00m
Stützweite	+ 10,00m
Lichte Höhe	+ 1,00m
Profilhöhepunkt	+ 10,00m
Stärke zu d. Gelände	+ 27,00m
Stützweite	+ gemäß DIN Festschrift 101

Blatt 1.3: Stationen im Zuge der A39 im nördlichen Bereich von Lüneburg

Blatt Nr.	0001.042
Blatt Nr.	4-100 bis 4-200.25
Länge	+ 100,25m
Stützweite	+ 4,00m
Lichte Höhe	+ 100,00m
Profilhöhepunkt	+ 3,00m
Stärke zu d. Gelände	+ 6,00m
Stützweite	+ gemäß DIN Festschrift 101

Blatt 1.4: Stationen im Zuge der A39 im südlichen Bereich von Lüneburg

Blatt Nr.	0001.042
Blatt Nr.	4-200 bis 4-300.25
Länge	+ 100,25m
Stützweite	+ 4,00m
Lichte Höhe	+ 100,00m
Profilhöhepunkt	+ 3,00m
Stärke zu d. Gelände	+ 6,00m
Stützweite	+ gemäß DIN Festschrift 101

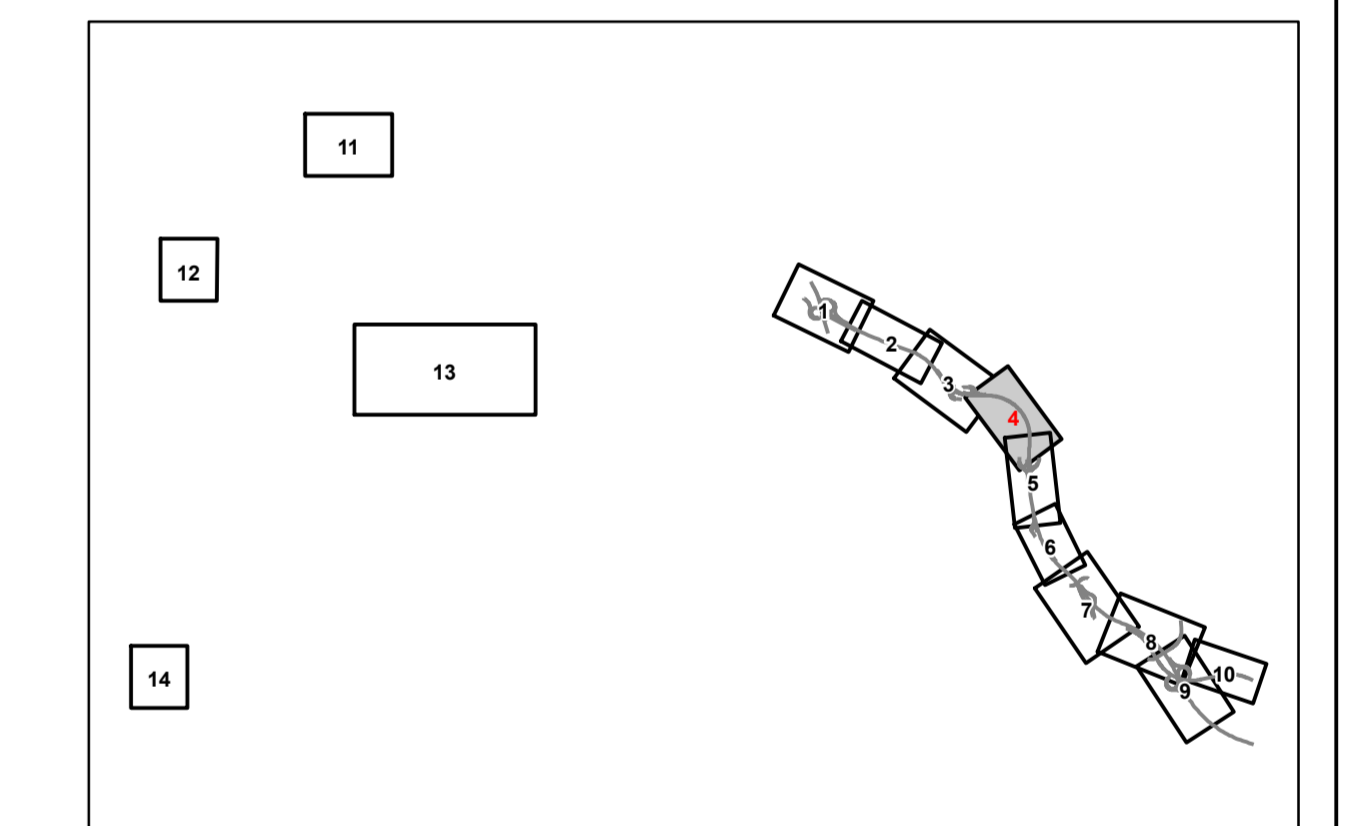
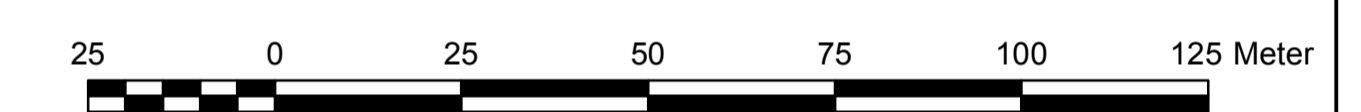

Entwurfsbearbeitung:		bosch & partner		Datum		Zeichen	
Kirchstraße 2c	44623 Hese	Tel. 0223-9462911	Fax 0223-9462920	bearbeitet	03/2012	Go	
				gezeichnet	03/2012	Si	
				geprüft	03/2012	Bo	

Straßenbauverwaltung des Landes Niedersachsen				Umfang: 9,2			
Bundesautobahn: A39 Hamburg - Salzgitter				Blatt Nr.: 4			
Streckenabschnitt: Lüneburg - Wolfsburg mit nds. Teil der B 190n				Datum		Zeichen	
Teilstrecke: Lüneburg - Nord (L 216) - ost: Lüneburg (B 216)				04/2012		Sch	
nachgeprüft:				04/2012		Sch	
Neubau der A 39 Lüneburg - Wolfsburg mit nds. Teil der B 190n				Landschaftspflegerischer Begleitplan Maßnahmenplan			
-Abschnitt 1- Lüneburg - Nord (L 216) bis ost: Lüneburg (B 216)				Maßstab 1: 1.000			
Aufgestellt: Landesamt für Straßenbau und Verkehr, Geodätisches Landesamt							
in Auftrag: gez. Padberg							
Grundplan Grundriss		Blatt:		Ing. Vermessungsamt im Kreis April 2012			
Grundplan Kalaster		Blatt:		Ing. Vermessungsamt im Kreis Juli 2008			

Quelle: Auszug aus den Geobasisdaten der Niedersächsischen Vermessungs- und Katasterverwaltung, © 2011 LGLN

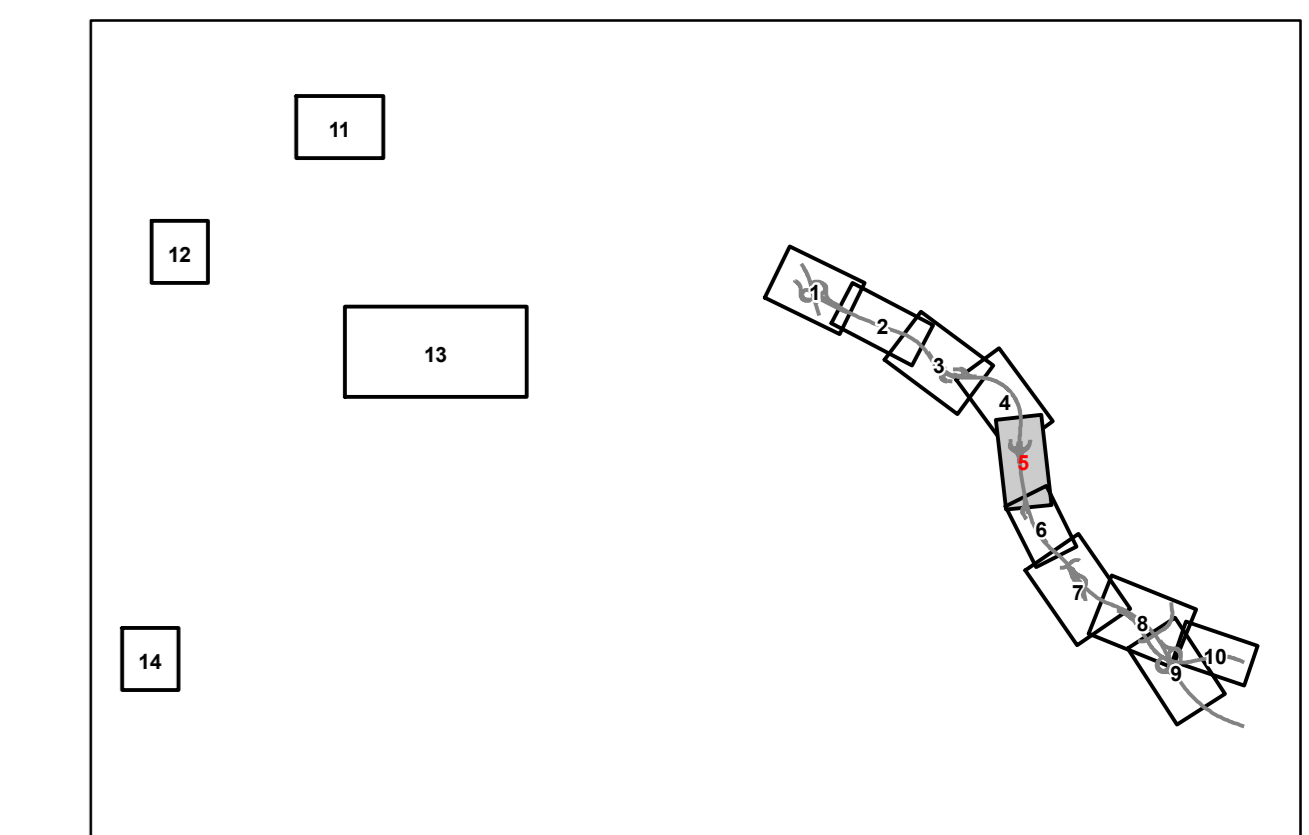
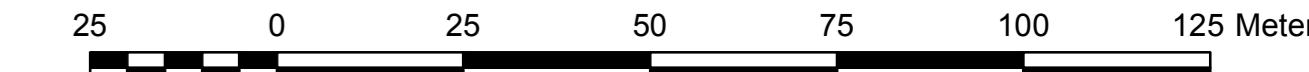

Art der Änderung		Datum		Aufgestellt	
No.		Datum		Zeichen	
bearbeitet		03/2012		Go	
gezeichnet		03/2012		St	
geprüft		03/2012		Bo	

Straßenbauverwaltung des Landes Niedersachsen		Unterlage: 9.2	
Bundesautobahn: A39 Hamburg - Salzgitter		Blatt Nr.: 5	
Streckenabschnitt: Lüneburg - Wolfsburg mit rds. Teil der B 190n		Datum	
Teilbreite: Lüneburg - Nord (L 216) - ostl. Lüneburg (B 216)		Zeichen	
nachgeprüft: 04/2012		Sch	
Neubau der A 39 Lüneburg - Wolfsburg mit rds. Teil der B 190n Lüneburg-Nord (L 216) bis ostl. Lüneburg (B 216) FESTSTELLUNGSENTWURF		Landschaftspflegerischer Begleitplan Maßnahmenplan Maßstab 1:1.000	
Aufgestellt: Lüneburg, den 16.04.2012 Niedersächsische Landesbehörde für Straßenbau und Verkehr Geschäftsbereich Lüneburg in Auftrag: <u>gez. Padberg</u>			

Grundplan Grundriss	Blatt:	Ing.-Vermessungsamt mk
entwurf: geodät. Aufnahme von Februar bis Juni 2008		Grund: April 2010
letzte: Ergänzungsmaßnahmen vom März 2010		Unterschrift / Datum
Grundplan Kataster	Blatt:	Ing.-Vermessungsamt mb
Maßstab: 1:1000; Grundlage: ALK, Stand von: Januar 2008		Grund: Juli 2008
		Unterschrift / Datum

Quelle: Auszug aus den Geobasisdaten der Niedersächsischen Vermessungs- und Katasterverwaltung, © 2011 LGLN

Blatt 5

DIN 1111 Überführung der Gleiswider Landstraße 391 (best. Anlagen) dauerhafte Unterführung Wiederinger beidseitig	
Blatt Nr.	S1620_040
Lichte Weite	= 38,00m
Stützweite	= 4,70m
Kreuzungswinkel	= 55,00 °
Brücke zw. d. Gebäuden	= 18,25m
Brückenbreite	= gemäß DIN Fachbericht 101

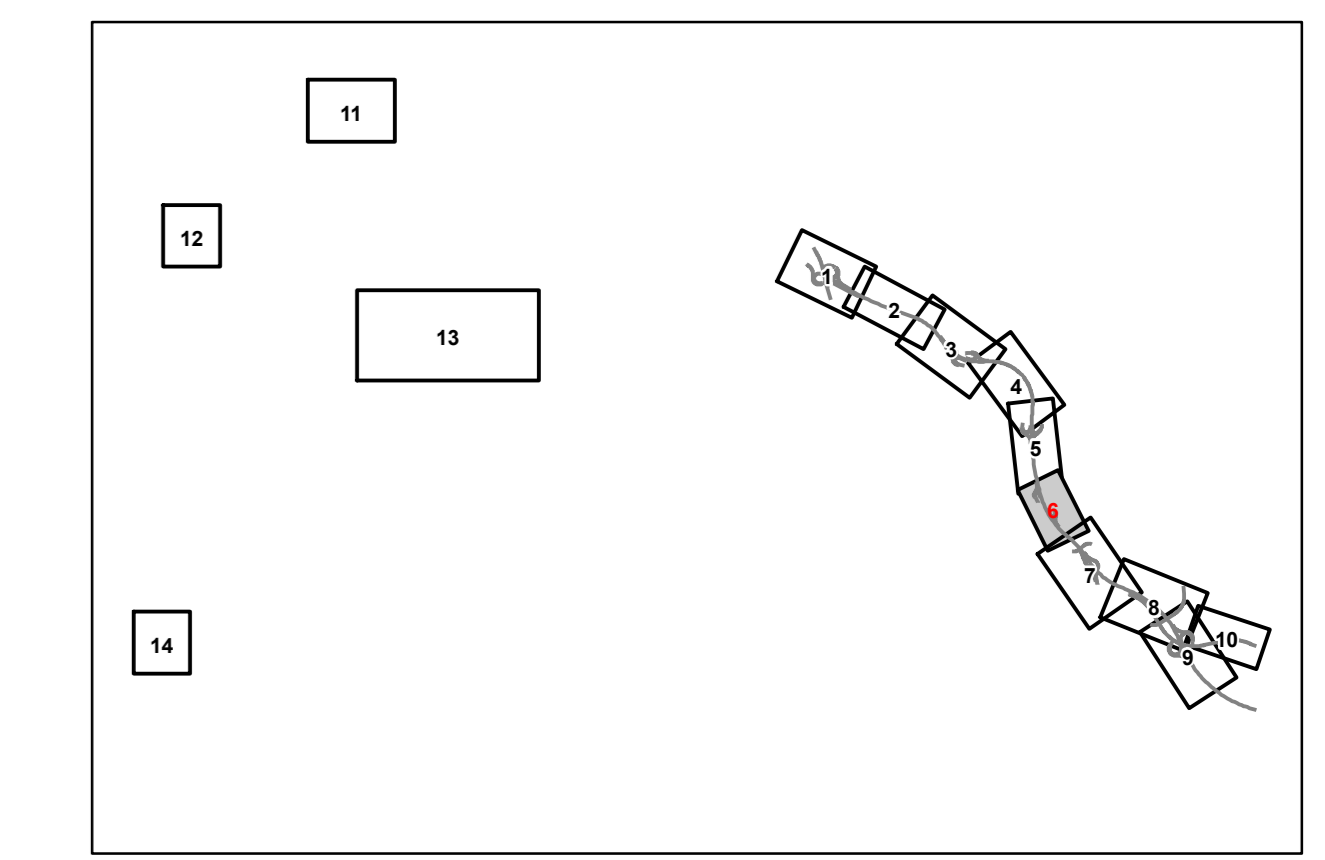
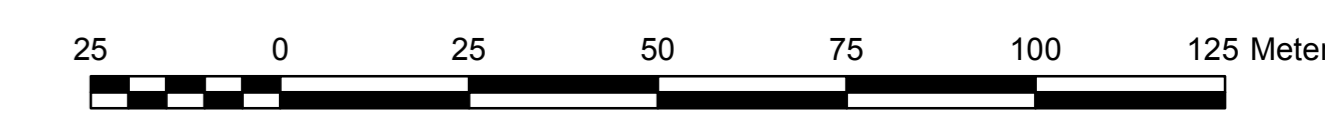
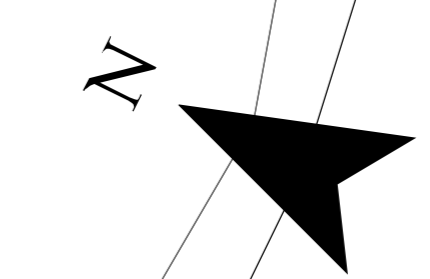

Nr.	Art der Änderung	Datum	Aufgestellt

Entwurfsbearbeitung:		Datum	Zeichen
	bosch & partner	bearbeitet	03/2012
Kirchhofstraße 2c 44603 Herne	Tel.: 02323-9462911 Fax: 02323-9462920	gezeichnet	03/2012
		geprüft:	03/2012
			Bo

Straßenbauverwaltung des Landes Niedersachsen		Unterlage: 9.2
Bundesautobahn: A39 Hamburg - Salzgitter	Lüneburg - Wolfsburg mit nds. Teil der B 190n	Blatt Nr.: 6
Streckenabschnitt: Lüneburg - Nord (L 216) - ost. Lüneburg (B 216)		Datum
Teilstrecke: Lüneburg - Nord (L 216) - ost. Lüneburg (B 216)		Zeichen
		Sch

Neubau der A 39 Lüneburg - Wolfsburg mit nds. Teil der B 190n		nachgeprüft	04/2012
Lüneburg - Nord (L 216) - ost. Lüneburg (B 216)			
FESTSTELLUNGSENTWURF			
Aufgestellt: Lüneburg, den 19.04.2012 Niedersächsische Landesbehörde für Straßenbau und Verkehr Geschäftsbereich Lüneburg		Landschaftspflegerischer Begleitplan Maßnahmenplan	
im Auftrage: <u>gez. Padberg</u>		Maßstab 1 : 1.000	

Grundplan Grundriss	Blatt:	Ing.-Vermessungsbüro msk Crause, April 2010
berest: i)photog: Aufnahme von Februar bis Juni 2008 berest: Ergänzungsmaßnahmen vom März 2010		
Grundplan Kataster	Blatt:	Ing.-Vermessungsbüro a/b Zellmann, Juli 2008
Maßstab: 1:1000, Grundlage: ALK, Stand von: Januar 2008		

Quelle: Auszug aus den Geobasisdaten der Niedersächsischen Vermessungs- und Katasterverwaltung, © 2011 LGLN

Blatt 7



Blatt 112 Überführung der Straße über Kanal

Blatt:	03/05/10
Blatt:	01/10/10
Blatt:	01/01/10
Blatt:	01/01/10
Blatt:	01/01/10
Blatt:	01/01/10
Blatt:	01/01/10
Blatt:	01/01/10
Blatt:	01/01/10
Blatt:	01/01/10
Blatt:	01/01/10

Blatt 113 Überführung der Straße über Kanal

Blatt:	03/05/10
Blatt:	01/10/10
Blatt:	01/01/10
Blatt:	01/01/10
Blatt:	01/01/10
Blatt:	01/01/10
Blatt:	01/01/10
Blatt:	01/01/10
Blatt:	01/01/10
Blatt:	01/01/10
Blatt:	01/01/10

Blatt 114 Überführung der Straße über Kanal

Blatt:	03/05/10
Blatt:	01/10/10
Blatt:	01/01/10
Blatt:	01/01/10
Blatt:	01/01/10
Blatt:	01/01/10
Blatt:	01/01/10
Blatt:	01/01/10
Blatt:	01/01/10
Blatt:	01/01/10
Blatt:	01/01/10

Blatt 6

Blatt 8

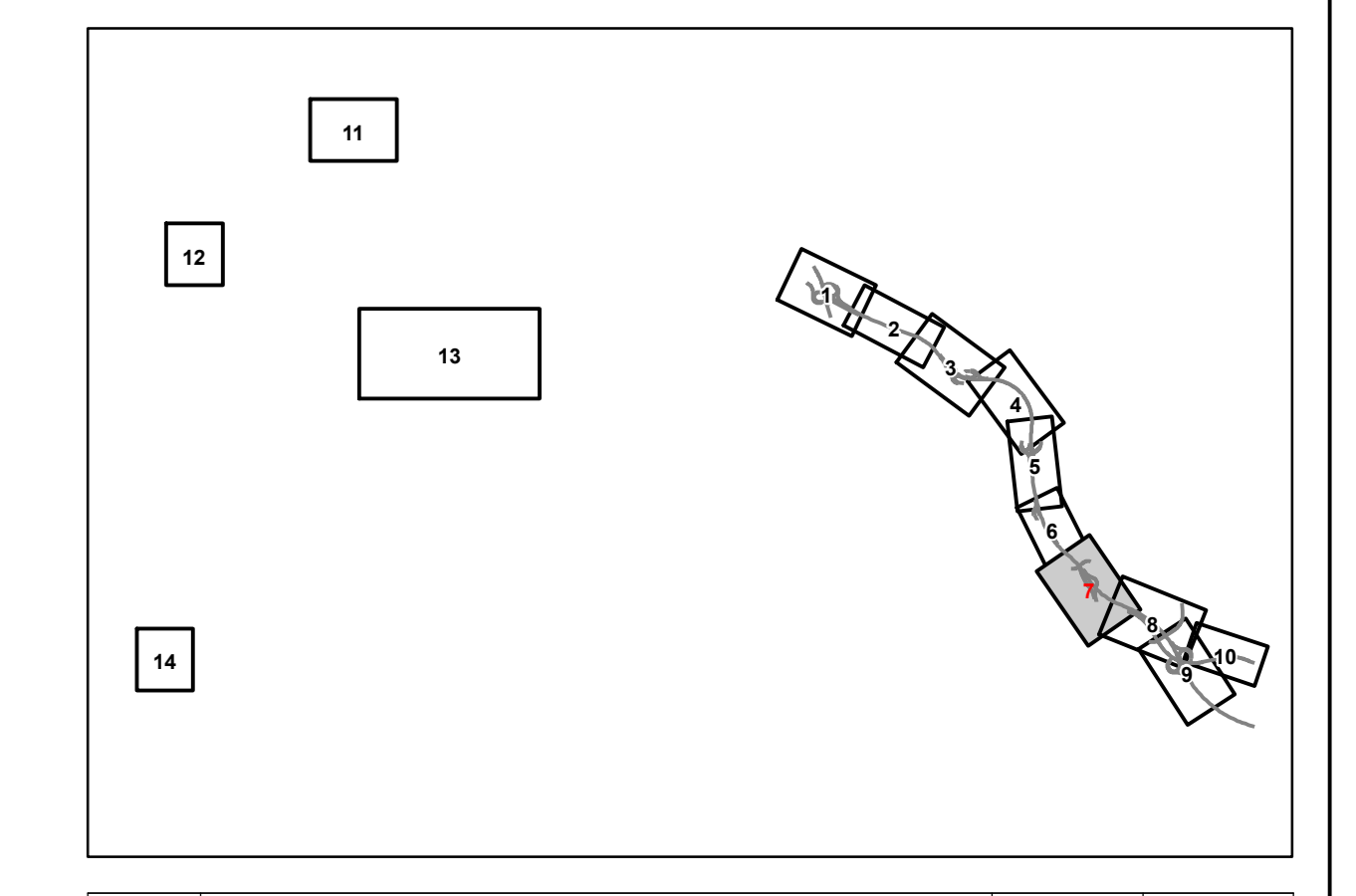
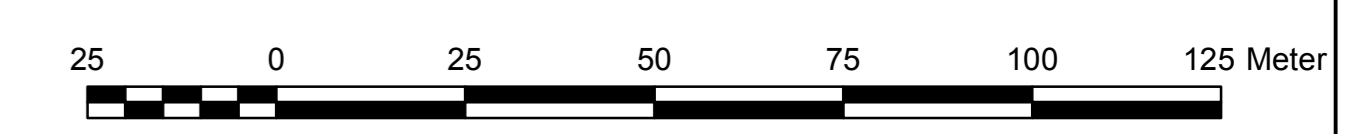

Nr.		Art der Änderung		Datum		Aufgebl.	
-----	--	------------------	--	-------	--	----------	--

Entwurf:		bosch & partner		Datum		Zeichen	
Küchenstraße 20 44621 Herne		Tel.: 0233 9482011 Fax: 0233 9482022		bearbeitet		03/2012 Go	
				gezeichnet		03/2012 St	
				geprüft		03/2012 Bo	

Planensatzung: 1 2 3 4 5 6 7 8 9 10 11 12 13 14 15 16 17 18 19 20

Straßenbauverwaltung des Landes Niedersachsen		Unterlage: 9.2			
Bundesautobahn: A39 Hamburg - Salzgitter		Blatt Nr.: 7			
Streckenabschnitt: Lüneburg - Wolfburg mit nds. Teil der B 190n		Datum		Zeichen	
Telestecke: Lüneburg-Nord (S. 219) - Wolf. Lüneburg (B 219)					

Neubau der A 39		Landschaftspflegerischer	
Lüneburg - Wolfburg		Begleitplan	
mit nds. Teil der B 190n		Maßstab: 1 : 1.000	
Abschnitt 1 -			
Lüneburg-Nord (S. 219) bis Wolf. Lüneburg (B 219)			
FESTSTELLUNGSENTWURF			

Aufgestellt: Lüneburg, den 16.02.2012
Niedersächsisches Landesamt für Geoinformation und Vermessung
Geschäftsbereich Lüneburg

in Auftrag: gzt, Padberg

Grundplan Grundriss		Blatt:		19. Vermessungsplan mit Datum: April 2012	
Grundplan Kataster		Blatt:		19. Vermessungsplan mit Datum: April 2012	