

Übersichtskarte der ergänzenden Abschnitts- und Untervariantenvergleiche

- Legende**
- Überprüfte Abschnitte und Untervarianten der A 22**
- Landesplanerisch festgestellte Variante
 - Änderung gemäß Landesplanerischer Feststellung Kap. 1.1
 - Zu prüfende Variante gemäß Maßgabe der Landesplanerischen Feststellung, Kapitel 1.2.2.
 - untersuchte Hauptvarianten
 - untersuchtes Variantspektrum
- Nummer der Variantenabschnitte**
- 301 Landesplanerisch festgestellte Variante
 - 301 Untersuchte Hauptvarianten
 - 301 Variantspektrum
- Gelenkpunkt**
- Landesplanerisch festgestellten Variante
 - Variantspektrum
- Knotenpunkte mit vorhandenen Bundesfernstraßen, Landes- bzw. Kreisstraßen**
- Landesplanerisch festgestellte Variante
 - Zu prüfende Anschlussstelle gemäß Maßgabe der Landesplanerischen Feststellung, Kapitel 1.2.2.
 - Variantspektrum
- Bestehendes Straßennetz**
- Autobahn
 - Bundesstraße
 - Landesstraße
 - Kreisstraße
 - Autobahn (gepl./im Bau)
- Nutzungen**
- Gewässer
 - Siedlungen
 - Wald
- Schutzgebiete**
- Natura 2000 Gebiete
 - Wald- bzw. Wasserflächen innerhalb von Natura2000-Gebiete
- Grenzen**
- Landesgrenze
 - Kreisgrenze (z.B. "LK Stade")
 - Untersuchungsraum
- Nachrichtlich**
- Blattschnitte des Lageplans 1:25.000

bearbeitet durch:
REGIO GIS+PLANUNG
Unternehmens- und GIS-Planungsbüro
 Tel. 05243/54 137 30 • Fax 05243/54 137 31
 E-Mail: kontakt@regio-gis-planung.de
 Dipl.-Ing. Norbert Schaeferle GfL

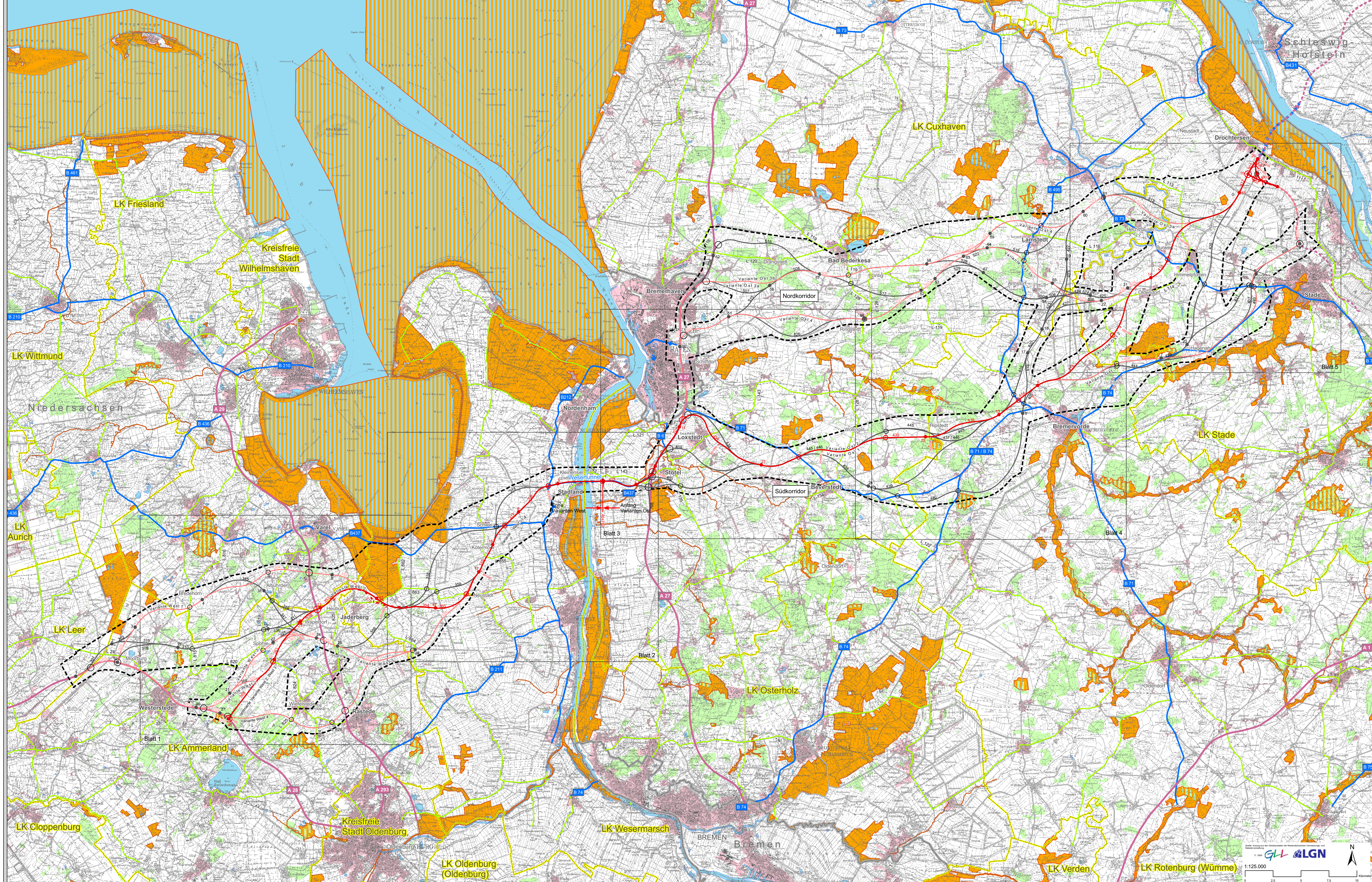
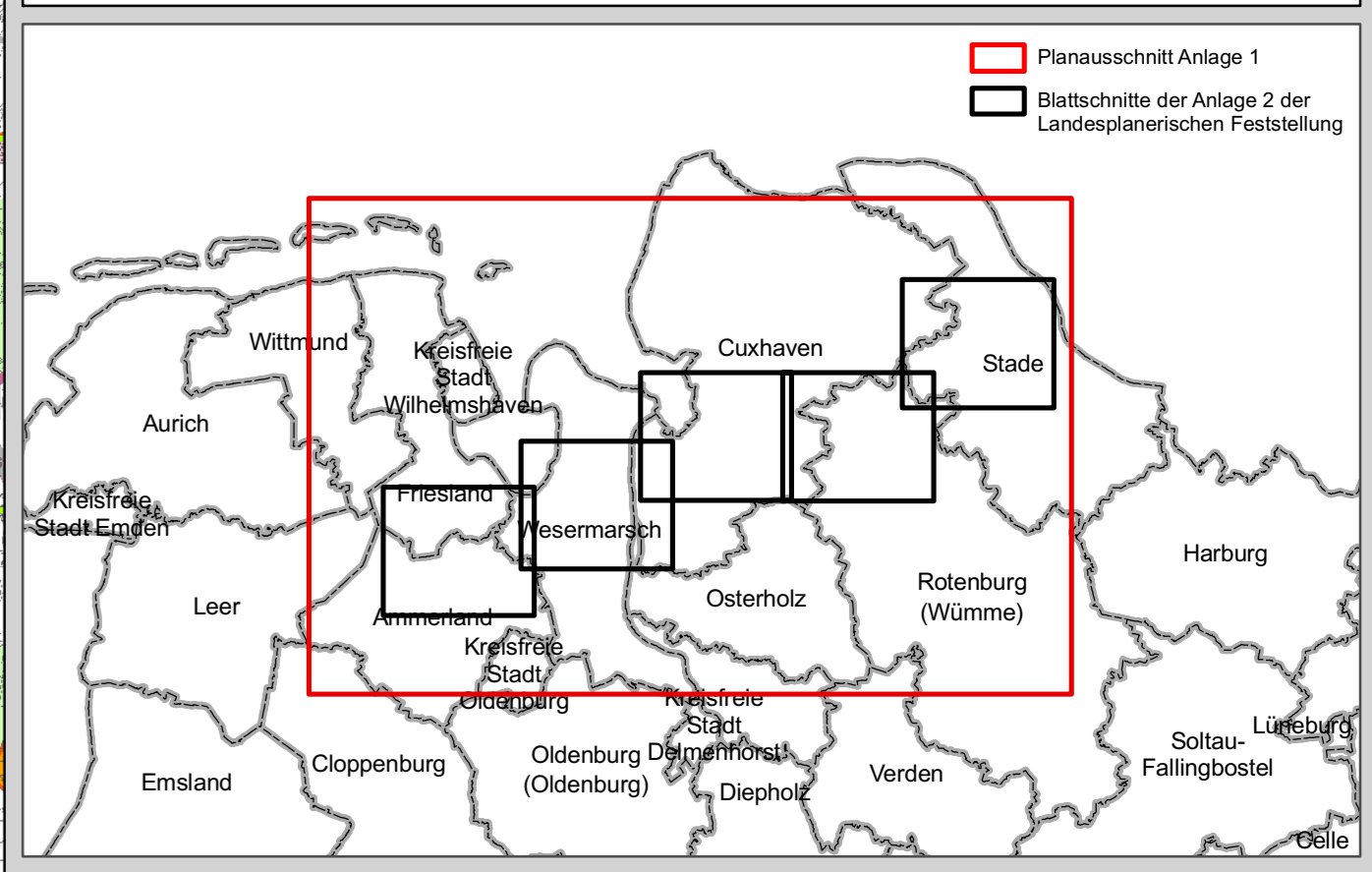

Niedersachsen

Anlage 1
zur Landesplanerischen Feststellung der Regierungsvertretung Lüneburg

Küstenautobahn A 22
Westerstede (A 28) - Drochtersen (A 20, Elbquerung)

Niedersächsische Landesbehörde für Straßenbau und Verkehr
Zentraler Geschäftsbereich Kompetenzzentrum
Stand: Januar 2009

Übersichtsplan
1 : 125.000