Anlage 18

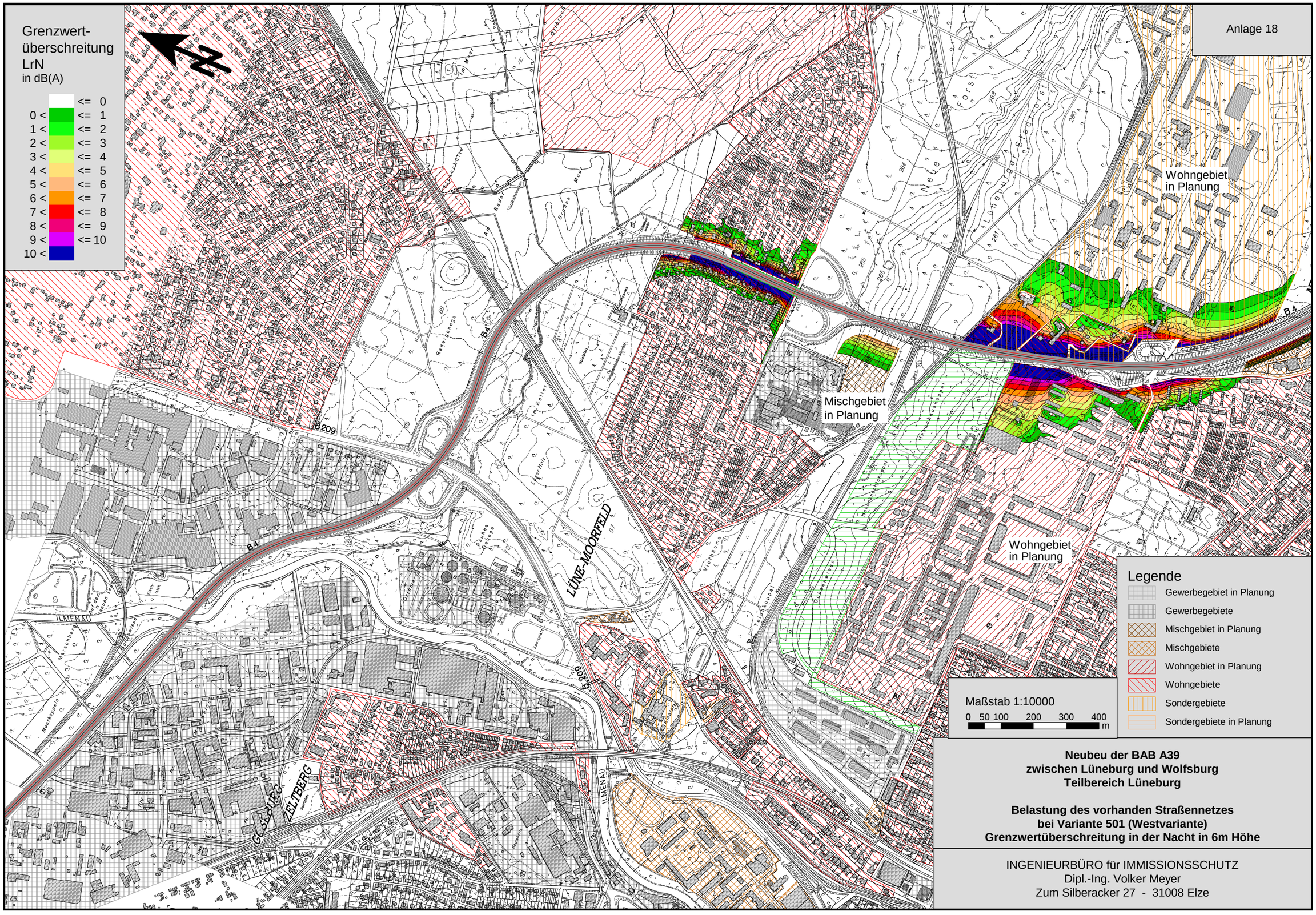

Neubeu der BAB A39
zwischen Lüneburg und Wolfsburg
Teilbereich Lüneburg

Belastung des vorhanden Straßennetzes
bei Variante 501 (Westvariante)
Grenzwertüberschreitung in der Nacht in 6m Höhe

INGENIEURBÜRO für IMMISSIONSSCHUTZ
Dipl.-Ing. Volker Meyer
Zum Silberacker 27 - 31008 Elze