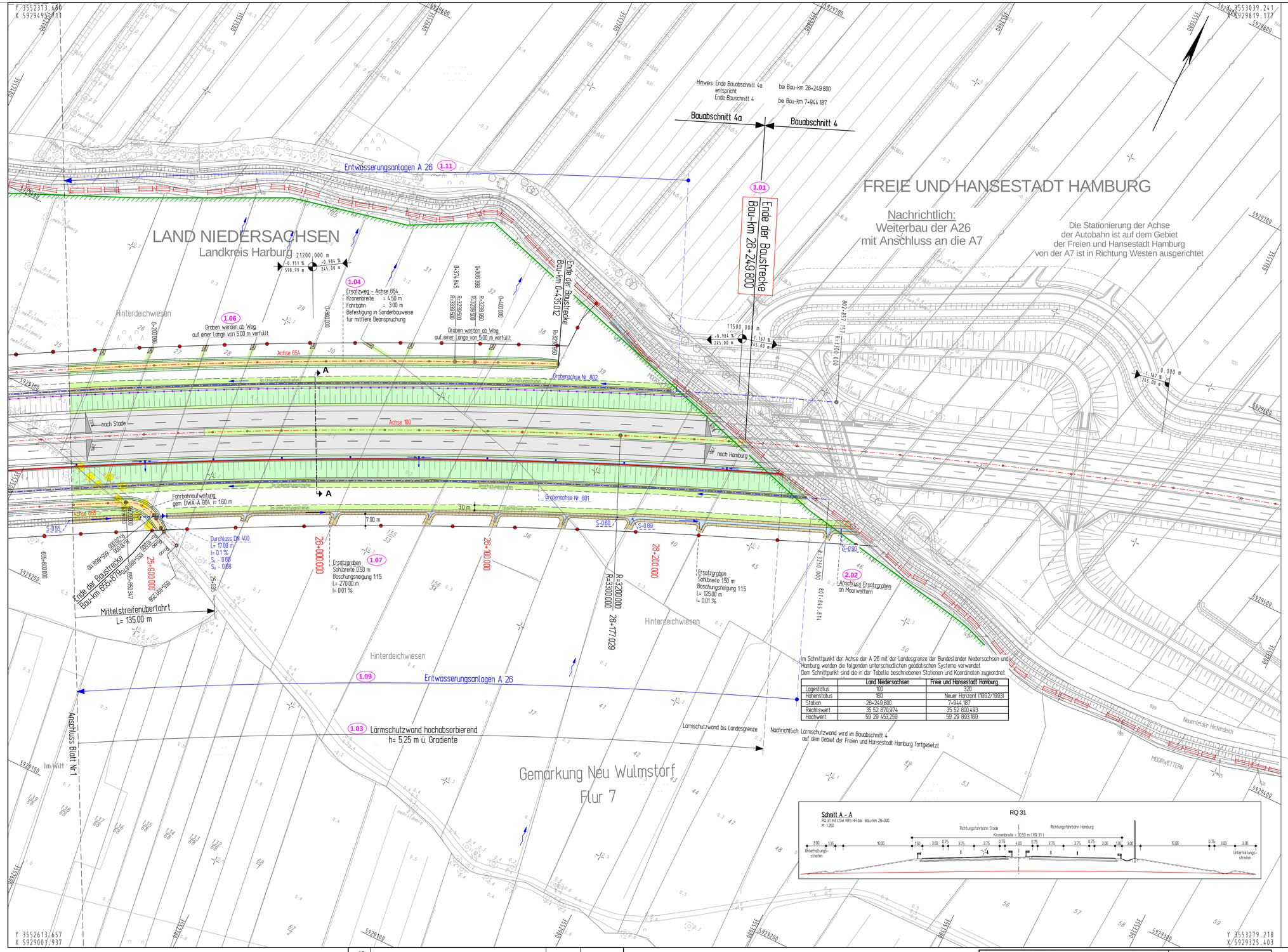

Im Schnittpunkt der Achse der A 26 mit der Landesgrenze der Bundesländer Niedersachsen und Hamburg werden die folgenden unterschiedlichen geodätischen Systeme verwendet
Dem Schnittpunkt sind die in der Tabelle beschriebenen Stationen und Koordinaten zugeordnet.

	Land Niedersachsen	Freie und Hansestadt Hamburg
Lagestatus	100	320
Höhenstatus	160	Neuer Horizont (1992/1993)
Station	26+249.800	7+944.187
Rechtswert	35 52 870.974	35 52 800.493
Hochwert	59 29 453.259	59 29 893.169

Zeichenerklärung

- Ersatzweg
- Mulde
- Dammböschung / Pflanzstreifen
- Bankett, Standstreifen
- Fahrstreifen
- Mittelstreifen, Entwässerungsrinne, Fahrstreifen, Standstreifen, Bankett
- Dammböschung / Pflanzstreifen
- Mulde mit Regelungsbauwerk und Tauchwand
- Graben / Ersatzgewässer
- Lärmschutzwand
- Entwässerungsstrang mit Schacht und Fließrichtung
- Tiefpunkt
- Hochpunkt
- 2.5% Fahrbahnquerneigung
- H=1400m T=56.303m
- 0.228 % 66.17 m; 0.026 % 81.67 m; Station 22+120.546; Höhe 115+3.845 — Tangentenschnittpunkt mit Angabe von Gefälle und Steigung in Prozent, Länge der Gefälle-(Steigungs-) Strecke und Halbmesser, Station und Höhe des Schnittpunktes
- Gewässer mit Fließrichtung
- 1: geplanter Gebäudeabbruch (Wohnhaus, Wirtschaftsgebäude) 2: bereits abgebrochenes Haus
- Abbruch / Neubau einer Mauer
- Baum gefällt — vorhandener / entfallender / gefällter Baum
- Brückenwiderlager
- Eingriffsgrenze incl. Arbeitsstreifen
- Grenze Vogelschutzgebiet
- 1.11 Nummer Bauwerksverzeichnis (Blatt Nr. Bl. Nr.)
- Wildschutzzaun
- W reines und allgemeines Wohngebiet, Kleinsiedlungsgebiet
- M Kerngebiet, Dorfgebiet, Mischgebiet
- G Gewerbegebiet
- S Sondergebiet (Schulen, Heime, Krankenhäuser)
- L N Landschaftsschutzgebiet bzw. Naturschutzgebiet
- GR Grünfläche
- Landesgrenze Niedersachsen/ Freie und Hansestadt Hamburg

Zeichenerklärung
Entwässerung vor Lärmschutzwand

- Straßenablauf
- Notüberlauf

Fortsetzung der Art der Änderung siehe Blattrand unten links

Nr.	Art der Änderung	Datum	Aufgestellt
8.	Bankett/Böschungsbreiten im Übergangsbereich zum Bauabschnitt 4	14.01.2016	NLSTBV Gb Stade
7.	Anschluss Ersatzgraben an Moorwettern geändert	24.11.2015	NLSTBV Gb Stade
6.	Anhebung der Gradiente von Bau-km 25+883.777 bis 25+249.800 (Bauende)	24.11.2015	NLSTBV Gb Stade
5.	Darstellung der LS-Wand in Schnitt geändert	08.07.2015	NLSTBV Gb Stade
4.	LS-Wand rechts von 4.00 auf 5.25m ü. Gradiente geändert	08.07.2015	NLSTBV Gb Stade
3.	Breite von Ersatzgraben bei Achse 655 geändert	08.07.2015	NLSTBV Gb Stade
2.	Reduzierung des Durchlasses bei Bau-km 655+865 auf DN 400	27.03.2015	NLSTBV Gb Stade
1.	Entfall der Fledermausleitenrichtung	27.03.2015	NLSTBV Gb Stade

Nr.	Art der Änderung	Datum	Aufgestellt
12.			
11.	Unterhaltungsstreifen nördlich des Ersatzgrabens	23.02.2016	NLSTBV Gb Stade
10.	Die Bezeichnung Berme wird ersetzt durch Unterhaltungsstreifen	23.02.2016	NLSTBV Gb Stade
9.	Änderung der Eingriffsgrenze nördl. der BAB 26	14.01.2016	NLSTBV Gb Stade

Entwurfsbearbeitung :

INGENIEURGESELLSCHAFT FÜR BAU- UND VERMESSUNGSWESEN
Werner Odermann Herbert Krause

Neue Straße 16
21244 Buchholz i.d.N.
Tel. 0 41 81 - 28 77 0
Fax 0 41 81 - 28 77 11
buchholz@odermann-krause.de

Kähe-Krüger-Straße 17
21337 Lüneburg
Tel. 0 41 31 - 86 34 0
Fax 0 41 31 - 86 34 10
lueneburg@odermann-krause.de

Buchholz, den 13.05.2012 gez. Odermann

Abg-20160223

	Datum	Name
bearbeitet	April 2012	Alex
gezeichnet	April 2012	Stapelfeldt
geprüft	Mai 2012	Odermann

Blatt 1 2

Straßenbauverwaltung des Landes Niedersachsen
Straße: A 26 Bau - km: 25+500 bis km: 26+249.800
(Nächster Ort): Hansestadt Hamburg

Unterlage 7
Blatt Nr. 2-D
Reg. Nr.

Datum	Zeichen

nachgeprüft

A 26 Stade - Hamburg
Bauabschnitt 4a
AS Neu Wulmstorf - Landesgrenze
Niedersachsen / Freie und Hansestadt Hamburg
Blatt : Bau-km 25+830 bis Bau-km 26+249.800

Lageplan
Maßstab 1 : 1000

Aufgestellt:
Stade, den 19.05.2012
Niedersächsische Landesbehörde für Straßenbau und Verkehr - GB Stade
im Auftrage: gez. Quast

Logestatus: 100 (Gauß-Krüger)
Höhenstatus: 160 (NHN)

Quelle:
GLL Behörden für Geoinformation, Landentwicklung und Liegenschaften

Grundplan LS-100 / HS160 — Blatt Nr. 2-D
terrestr. Aufnahme vom: 2003
verm.techn. / bautechn. Feldvergleich:
hergestellt: Aphos, 2003, Unterschrift / Datum

Grundplan Kataster — Blatt Nr. 2-D
Maßnahme: A26 Stade-Hamburg, BA 4a, AS Neu Wulmstorf-Landesgrenze NI/FHH
Maßstab 1:1000, Grundlage: ALK
hergestellt: Ingenieurgesellschaft Odermann - Krause, Oktober 2010, Unterschrift / Datum

Deckblatt zur Planfeststellungsunterlage
vom 19.05.2012

Aufgestellt
Stade, den 28.04.2017

Im Auftrage: gez.Quast