

380-kV-Leitung Fedderwarden - Conneforde Nr. 315

Übersichtsplan

2. Deckblatt

Legende:

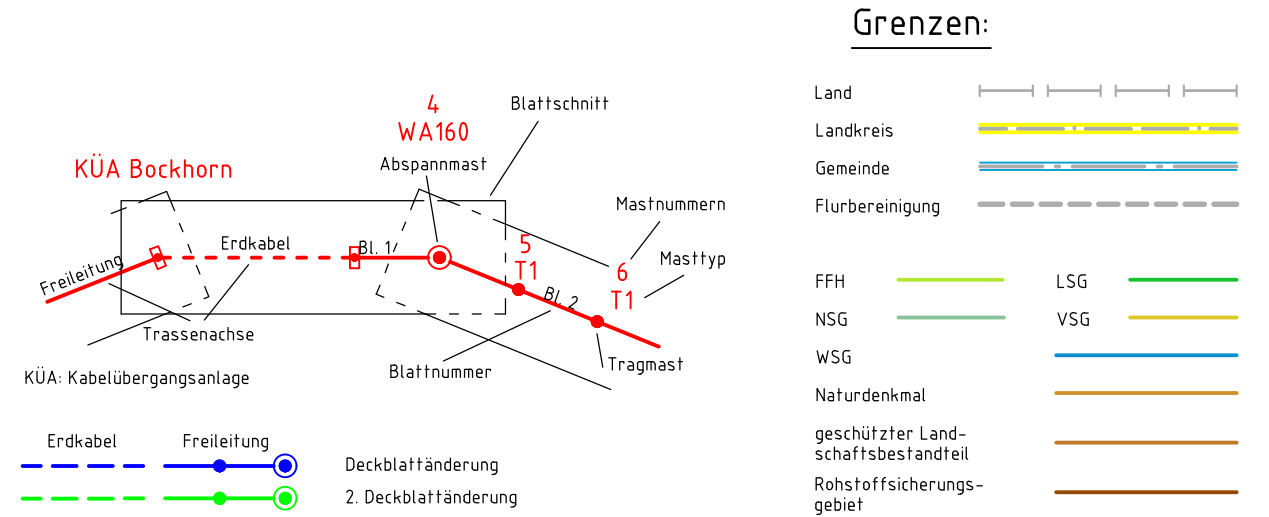

Planfeststellungsunterlage

Aufgestellt
Bayreuth, 11.04.2018

Max. Zepner *A. Landgraf-Kowalek*

Firma	Maßstab:	Einheit:
Omexom Hochspannung GmbH	1: 25000	Meter
	Datum	Name
	Bearb. 27.10.2014	Bock
	Gepr. 28.10.2014	Kühnemund
	Zustand	Gültig
E UW - Mast 2	09.03.18	OHS
D Blattschnitt 9	12.07.17	OHS
C Kabelabschnitt	12.07.17	OHS
B Mast 13, 17	12.07.17	OHS
A UW - Mast 2	21.06.17	OHS
Zust. Änderung	Datum	Name
Blatt: 1 / 2		

Satzungsgemäß ausgelesen in der Zeit
vom
bis

Zeit und Ort der Auslegung sind vor Auslegung ortsüblich bekannt gemacht worden

Gemeinde:

Dienstsigel/Unterschrift

Planfeststellungsbehörde

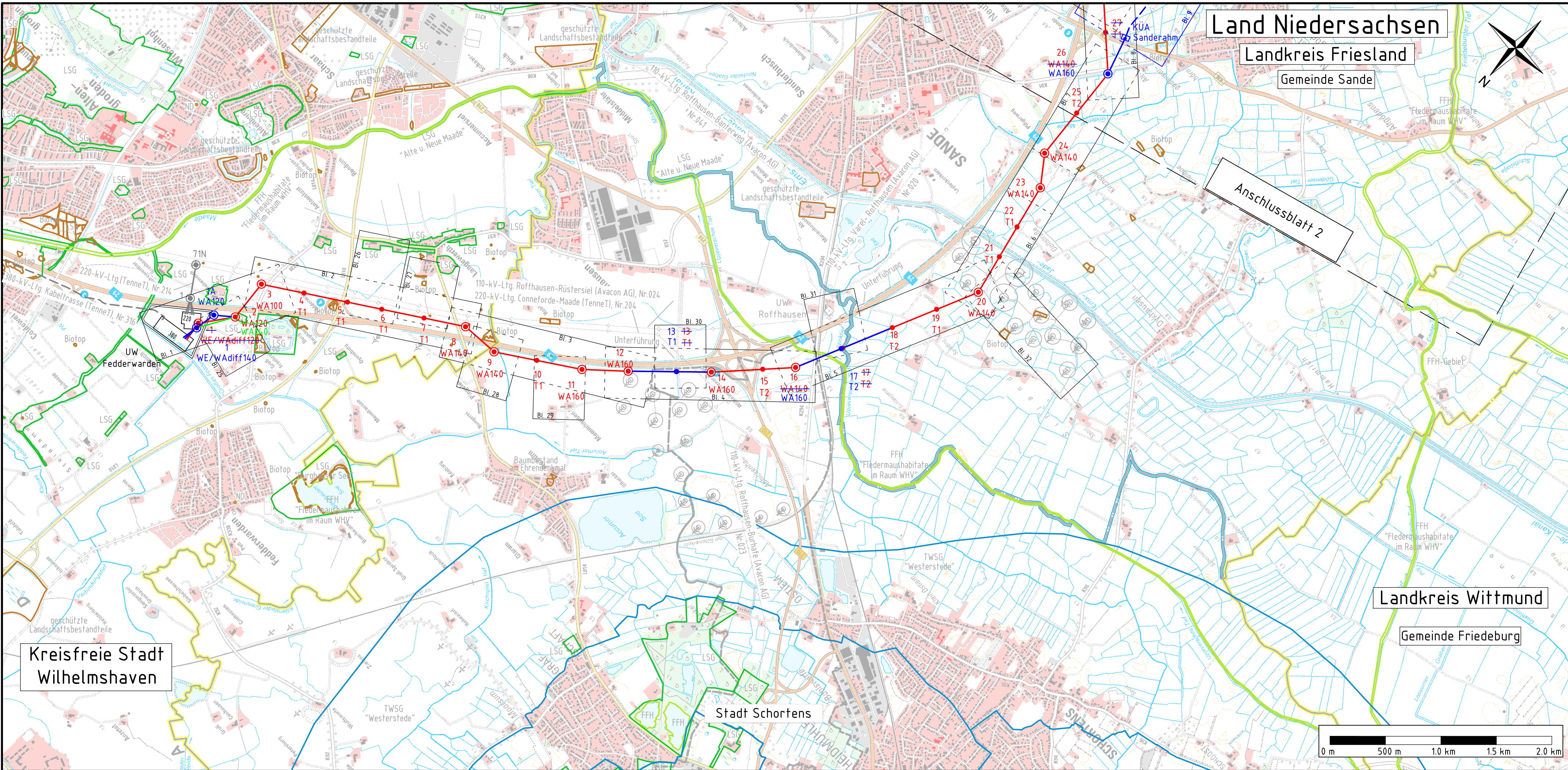

Quelle: Auszug aus den Geobasisdaten der
Niedersächsischen Vermessungs- und Katasterverwaltung, © 2012

